

**UCHWAŁA NR XCVIII/743/2023  
RADY MIEJSKIEJ W STASZOWIE**

z dnia 21 września 2023 r.

**w sprawie oceny aktualności studium uwarunkowań i kierunków zagospodarowania przestrzennego  
gminy Staszów oraz miejscowych planów zagospodarowania przestrzennego.**

Na podstawie art.18 ust. 2 pkt 15 ustawy z dnia 8 marca 1990 roku o samorządzie gminnym (t.j. Dz. U. z 2023 r., poz. 40 ze zm.) oraz art. 32 ust.2 ustawy z dnia 27 marca 2003 roku o planowaniu i zagospodarowaniu przestrzennym (t.j. Dz. U. z 2023 r., poz. 977 ze zm.), Rada Miejska w Staszowie uchwala, co następuje:

**§ 1.**

Przyjmuje się wyniki analizy zmian w zagospodarowaniu przestrzennym oraz ocenę aktualności studium uwarunkowań i kierunków zagospodarowania przestrzennego gminy Staszów i obowiązujących miejscowych planów zagospodarowania przestrzennego, przedstawione w opracowaniu pt. „Analiza zmian w zagospodarowaniu przestrzennym gminy Staszów w latach 2018 – 2023”, stanowiącym załącznik do niniejszej uchwały.

**§ 2.**

Uznaje się częściową utratę aktualności studium uwarunkowań i kierunków zagospodarowania przestrzennego gminy Staszów.

**§ 3.**

Uznaje się za częściowo nieaktualne miejscowe plany zagospodarowania przestrzennego obowiązujące na obszarze gminy Staszów.

**§ 4.**

Wykonanie uchwały powierza się Burmistrzowi Miasta i Gminy Staszów.

**§ 5.**

Uchwała wchodzi w życie z dniem podjęcia.

Przewodniczący Rady  
Miejskiej w Staszowie

**Ireneusz Kwiecjasz**

Załącznik do uchwały Nr XCVIII/743/2023  
Rady Miejskiej w Staszowie  
z dnia 21 września 2023 r.

## **BURMISTRZ MIASTA I GMINY STASZÓW**

### **ANALIZA ZMIAN W ZAGOSPODAROWANIU PRZESTRZENNYM GMINY STASZÓW W LATACH 2018 - 2023**

#### **Opracowanie:**

mgr Antoni Matuszko – uprawnienia na podstawie art. 5 pkt. 2, 3, 5 ustawy  
z dnia 27 marca 2003 r. o planowaniu i zagospodarowaniu przestrzennym  
mgr Jarosław Cybura

**Kraków, 2023 r.**

## Spis treści:

<b>1. Wprowadzenie.....</b>	<b>2</b>
1.1. Cel, podstawa prawna opracowania.....	2
1.2. Dokumenty i materiały poddane analizie.....	2
<b>2. Dokumenty planistyczne.....</b>	<b>2</b>
2.1. Studium uwarunkowań i kierunków zagospodarowania przestrzennego gminy.....	2
2.2. Miejscowe plany zagospodarowania przestrzennego.....	3
<b>3. Analiza zmian w zagospodarowaniu przestrzennym.....</b>	<b>4</b>
3.1. Analiza wydanych decyzji o warunkach zabudowy (WZ) oraz o ustaleniu lokalizacji inwestycji celu publicznego (ULICP).....	4
<b>4. Ocena aktualności studium uwarunkowań i kierunków zagospodarowania przestrzennego gminy.....</b>	<b>15</b>
<b>5. Ocena aktualności miejscowych planów zagospodarowania przestrzennego.....</b>	<b>18</b>
5.1. Ramowy Program Sporządzania Planów Miejscowych.....	20
<b>6. Inne uwarunkowania mające wpływ na rozwój gminy.....</b>	<b>20</b>
<b>7. Podsumowanie i wnioski.....</b>	<b>21</b>
<b>8. Spis załączników.....</b>	<b>23</b>

## **1. Wprowadzenie**

### **1.1. Cel, podstawa prawna opracowania**

Celem opracowania pt. „Analiza zmian w zagospodarowaniu przestrzennym gminy Staszów” jest sporządzenie analizy obejmującej ocenę aktualności Studium uwarunkowań i kierunków zagospodarowania przestrzennego gminy Staszów oraz miejscowych planów zagospodarowania przestrzennego, o której mowa w art. 32 ust. 1 ustawy z dnia 27 marca 2003 r. o planowaniu i zagospodarowaniu przestrzennym (t. j. Dz. U. z 2023 r. poz. 977 ze zm.).

*„Art. 32. 1. W celu oceny aktualności studium i planów miejscowych wójt, burmistrz albo prezydent miasta dokonuje analizy zmian w zagospodarowaniu przestrzennym gminy, ocenia postępy w opracowywaniu planów miejscowych i opracowuje wieloletnie programy ich sporządzania w nawiązaniu do ustaleń studium, z uwzględnieniem decyzji zamieszczonych w rejestrach, o których mowa w art. 57 ust. 1–3 i art. 67, oraz wniosków w sprawie sporządzenia lub zmiany planu miejscowego.*

### **1.2. Dokumenty i materiały poddane analizie**

Analizie poddane zostały obowiązujące na obszarze miasta i gminy dokumenty planistyczne: studium uwarunkowań i kierunków zagospodarowania przestrzennego gminy Staszów oraz miejscowe plany zagospodarowania przestrzennego.

Ponadto zgodnie z art. 32 ust. 1 wymienionej ustawy przeanalizowane zostały wydane decyzje o ustaleniu lokalizacji inwestycji celu publicznego oraz decyzje o warunkach zabudowy, w okresie od 1 stycznia 2018 roku do 3 kwietnia 2023 roku.

Analiza zawiera również wnioski złożone do zmiany studium i zmiany planu miejscowego w okresie od 1 stycznia 2018 roku do 27 kwietnia 2023 roku, oraz pozwolenia na budowę wydane w okresie od 1 stycznia 2018 roku do 26 lipca 2023 roku.

## **2. Dokumenty planistyczne**

### **2.1. Studium uwarunkowań i kierunków zagospodarowania przestrzennego gminy**

Obowiązującym dokumentem na obszarze gminy Staszów jest studium przyjęte Uchwałą Nr LXXI/577/2022 Rady Miejskiej w Staszowie z dnia 23 sierpnia 2022 r.

Podstawą do sporządzenia studium była uchwała Nr XIX/184/12 z dnia 9 lutego 2012 r. w sprawie przystąpienia do sporządzenia zmiany studium uwarunkowań i kierunków zagospodarowania przestrzennego gminy Staszów. Zawartość studium jest zgodna z art. 10 ustawy z dnia 27 marca 2003 r. o planowaniu i zagospodarowaniu przestrzennym (t. j. Dz.U. z 2023 r. poz. 977 ze zm.) oraz z Rozporządzeniem Ministra Infrastruktury z dnia 28 kwietnia 2004 r. w sprawie zakresu projektu studium uwarunkowań i kierunków zagospodarowania przestrzennego gminy (Dz. U. z 2004 nr 118 poz. 1233).

Studium składa się z tekstu studium (załącznik 1) oraz załączników graficznych - rysunków studium: załącznik nr 2 - rysunek studium w skali 1:10 000 - "Uwarunkowania zagospodarowania przestrzennego" oraz załącznik nr 3 - rysunek studium w skali 1:10 000 - "Kierunki zagospodarowania przestrzennego".

## **2.2. Miejscowe plany zagospodarowania przestrzennego**

Na obszarze gminy obowiązują 4 plany miejscowe (tab.1), a dla pięciu planów miejscowych zostały podjęte uchwały o przystąpieniu do sporządzania planu (tab.2). Poniższe zestawienie przedstawia obowiązujące plany miejscowe oraz plany miejscowe, dla których zostały podjęte uchwały o przystąpieniu do sporządzania planu.

**Tab.1. Obowiązujące Miejscowe Plany Zagospodarowania Przestrzennego**

<b>L.p.</b>	<b>Nazwa Miejscowego Planu Zagospodarowania Przestrzennego (MPZP)</b>
1.	MPZP zespołu zabudowy przy ulicy PKWN w Staszowie /Uchwała Nr XVIII/171/2000 Rady Miejskiej w Staszowie z dnia 28 marca 2000 r./
2.	MPZP terenu Osiedla „Wschód” w Staszowie /Uchwała Nr X/98/03 Rady Miejskiej w Staszowie z dnia 10 września 2003 r./
3.	MPZP terenu zbiorników wodnych małej retencji na rzece Descie w miejscowości Wólka Żabna i Kopanina /Uchwała Nr XXIV/233/2000 Rady Miejskiej w Staszowie z dnia 26 września 2000 r./
4.	MPZP terenu położonego w miejscowości Grzybów na obszarze gminy Staszów /Uchwała Nr XXIX/237/08 Rady Miejskiej w Staszowie z dnia 30 maja 2008r./

*Źródło: Opracowanie własne na podstawie BIP gminy.*

**Tab.2. Miejscowe Plany Zagospodarowania Przestrzennego, dla których podjęto uchwały o przystąpieniu do sporządzania planu**

<b>L.p.</b>	<b>Nazwa Miejscowego Planu Zagospodarowania Przestrzennego (MPZP)</b>
1.	MPZP Strefy „A” w Grzybowie Uchwała Nr XV/142/15 Rady Miejskiej w Staszowie z dnia 27 października 2015 r.
2.	MPZP Strefy „B” i „C” w Grzybowie Uchwała Nr XV/143/15 Rady Miejskiej w Staszowie z dnia 27 października 2015 r.
3.	MPZP dla rozbudowy cmentarza komunalnego w Staszowie Uchwała nr XCIV/715/2023 Rady Miejskiej w Staszowie z dnia 28 czerwca 2023 r.
4.	MPZP dla części miejscowości Staszów Uchwała nr XCIV/716/2023 Rady Miejskiej w Staszowie z dnia 28 czerwca 2023 r.
5.	MPZP dla części miejscowości Grzybów i dla części miejscowości Krzywołęcz Uchwała nr XCIV/717/2023 Rady Miejskiej w Staszowie z dnia 28 czerwca 2023 r.

*Źródło: Opracowanie własne na podstawie BIP gminy.*

### **3. Analiza zmian w zagospodarowaniu przestrzennym**

#### **3.1. Analiza wydanych decyzji o warunkach zabudowy (WZ) oraz o ustaleniu lokalizacji inwestycji celu publicznego (ULICP)**

Obszar miasta i gminy Staszów w niewielkiej części (1,15% pow. miasta i gminy), objęty jest obowiązującymi miejscowymi planami zagospodarowania przestrzennego. Polityka przestrzenna miasta i gminy kształtowana jest poprzez wydawanie decyzji o warunkach zabudowy.

W związku z powyższym, na terenach, gdzie nie obowiązuje plan miejscowy, Burmistrz wydaje decyzje o warunkach zabudowy oraz o ustaleniu lokalizacji inwestycji celu publicznego. Podstawą do realizacji inwestycji jest wydawanie decyzji o pozwoleniu na budowę przez Starostę Powiatu Staszowskiego na podstawie miejscowych planów zagospodarowania przestrzennego lub decyzji o warunkach zabudowy.

W okresie od 1.01. 2018 roku do 3.04.2023 roku zostało wydanych 1063 decyzji o warunkach zabudowy, natomiast w okresie od 1.01.2018 roku do 17 lutego 2023 roku zostało wydanych 156 decyzji o ustaleniu lokalizacji inwestycji celu publicznego.

Wykaz decyzji o warunkach zabudowy zawiera załącznik 1, natomiast o ustaleniu lokalizacji inwestycji celu publicznego załącznik 2.

Analizując położenie wydanych decyzji WZ (załącznik 1), zauważyć można częściową ich niezgodność z obowiązującym studium. W wielu przypadkach, decyzje wydawane są poza terenami wskazanymi pod zabudowę w studium. Zgodnie z przepisami w tym zakresie, decyzje WZ nie muszą być zgodne z ustaleniami studium, powoduje to jednak rozpraszanie zabudowy, poza zwarte zespoły.

Liczbę wydanych decyzji o warunkach zabudowy w podziale na rodzaje inwestycji przedstawiono w tab.3.

**Tab.3. Liczba wydanych decyzji o warunkach zabudowy w okresie od 1 stycznia 2018 r. do 3 kwietnia 2023 r., w podziale na rodzaj inwestycji.**

<b>Rodzaj inwestycji</b>	<b>Liczba wydanych decyzji</b>
Zabudowa mieszkaniowa jednorodzinna	669
Zabudowa zagrodowa w gospodarstwach rolnych, hodowlanych i ogrodniczych	150
Zabudowa usługowa	110
Instalacja odnawialnego źródła energii	36
Zabudowa produkcyjna	29
Infrastruktura techniczna	12
Infrastruktura techniczna – droga wewnętrzna	9
Infrastruktura komunikacyjna	8
Zabudowa mieszkaniowa wielorodzinna	8
Zabudowa mieszkaniowa jednorodzinna i usługowa	8
Zabudowa mieszkaniowa wielorodzinna i usługowa	5
Zabudowa mieszkaniowa jednorodzinna i rekreacji indywidualnej	4
Zalesienie	3
Zabudowa rekreacji indywidualnej	2
Infrastruktura towarzysząca zabudowie usługowej	2
Obiekt infrastruktury komunikacyjnej towarzyszący zabudowie usługowej	2

Zabudowa usług turystyki	1
Staw rekreacyjny	1
Zabudowa handlowo-usługowa i produkcyjna	1
Zabudowa mieszkaniowa jednorodzinna i usługowo-mieszkaniowa	1
Zabudowa zagrodowa usługowa	1
Zmiana sposobu użytkowania	1
<b>SUMA:</b>	<b>1063</b>

*Źródło: Opracowanie własne na podstawie materiałów udostępnionych z Urzędu Gminy*

Z pośród 1063 wydanych decyzji, 669 dotyczyło zabudowy mieszkaniowej jednorodzinnej, 150 zabudowy zagrodowej w gospodarstwach rolnych, hodowlanych i ogrodnich, 110 zabudowy usługowej, 36 instalacji odnawialnego źródła energii, 29 zabudowy produkcyjnej. Dla pozostałych rodzajów inwestycji ( wg tab. 3), liczba decyzji nie przekracza 12.

Liczbę wydanych decyzji o warunkach zabudowy w poszczególnych latach przedstawiono w tab.4.

**Tab.4. Liczba wydanych decyzji o warunkach zabudowy w poszczególnych latach w okresie od 1 stycznia 2018 r. do 3 kwietnia 2023 r.**

Rok wydania decyzji	2018	2019	2020	2021	2022	2023
<b>Liczba wydanych decyzji</b>	198	157	184	190	265	69

*Źródło: Opracowanie własne na podstawie materiałów udostępnionych z Urzędu Miasta i Gminy*

Z kolei, analizując liczbę wydanych decyzji WZ w latach 2018 - 2022 (rok 2023 jest niepełny), należy zauważyć pewną stabilizację na poziomie ok. 180 (średnia) w latach 2018 – 2021 i wzrost do 265 decyzji w 2022 roku.

W tabeli 4a przedstawiono liczbę wydanych decyzji o warunkach zabudowy w poszczególnych miejscowościach miasta i gminy. Najwięcej decyzji WZ dla zabudowy mieszkaniowej jednorodzinnej wydano w miejscowościach: Staszów – 205, Podmaleniec – 55, Wiśniowa – 41, Mostki – 39, Dobra – 35 i Oględów – 34. Dla zabudowy zagrodowej w gospodarstwach rolnych, hodowlanych i ogrodnich najwięcej decyzji wydano w Oględowie – 16, Staszowie – 11, Wiązownicy Dużej, Mostkach i Czajkowie Północnym –



po 10 decyzji. Zabudowę usługową lokalizowano głównie w Staszowie – 83 decyzji, natomiast odnawialne źródła energii w Grzybowie – 12 decyzji.

**Tab.4a. Liczba wydanych decyzji o warunkach zabudowy w poszczególnych miejscowościach od 1 stycznia 2018 do 3 kwietnia 2023 r.**

Obszar	Rodzaj inwestycji	Liczba wydanych decyzji
Czajków Południowy	Zabudowa mieszkaniowa jednorodzinna	7
	Zabudowa zagrodowa w gospodarstwach rolnych, hodowlanych i ogrodnich	5
	Zabudowa mieszkaniowa jednorodzinna i rekreacji indywidualnej	1
	Zabudowa usługowa	1
Czajków Północny	Zabudowa mieszkaniowa jednorodzinna	10
	Zabudowa zagrodowa w gospodarstwach rolnych, hodowlanych i ogrodnich	10
Czernica	Zabudowa mieszkaniowa jednorodzinna	9
	Zabudowa zagrodowa w gospodarstwach rolnych, hodowlanych i ogrodnich	5
	Obiekt infrastruktury technicznej – droga wewnętrzna	1
Dobra	Zabudowa mieszkaniowa jednorodzinna	35
	Zabudowa zagrodowa w gospodarstwach rolnych, hodowlanych i ogrodnich	4
	Obiekt infrastruktury technicznej – droga wewnętrzna	1
Gaj Koniemłocki	Zabudowa mieszkaniowa jednorodzinna	2
	Zabudowa zagrodowa w gospodarstwach rolnych, hodowlanych i ogrodnich	2
Grzybów	Instalacja odnawialnego źródła energii	12
	Zabudowa produkcyjna	8
	Zabudowa mieszkaniowa jednorodzinna	7
	Zabudowa zagrodowa w gospodarstwach rolnych, hodowlanych i ogrodnich	4
	Zabudowa usługowa	3
	Infrastruktura techniczna	1
	Obiekt infrastruktury technicznej	1
Urządzenia infrastruktury technicznej	1	
Jasień	Zabudowa mieszkaniowa jednorodzinna	23
	Infrastruktura komunikacyjna	2
	Zabudowa zagrodowa w gospodarstwach rolnych, hodowlanych i ogrodnich	1
Koniemłoty	Zabudowa mieszkaniowa jednorodzinna	4
	Zabudowa zagrodowa w gospodarstwach rolnych, hodowlanych i ogrodnich	4
	Zabudowa usługowa	2
Kopanina	Zabudowa mieszkaniowa jednorodzinna	7
Krzczonowice	Zabudowa mieszkaniowa jednorodzinna	3
	Zabudowa zagrodowa w gospodarstwach rolnych, hodowlanych i ogrodnich	1
Krzywołęcz	Zabudowa mieszkaniowa jednorodzinna	8
	Instalacja odnawialnego źródła energii	2
	Zabudowa zagrodowa w gospodarstwach rolnych, hodowlanych i ogrodnich	2
Kurozwęki	Zabudowa mieszkaniowa jednorodzinna	5
	Zabudowa usługowa	4
	Zabudowa zagrodowa w gospodarstwach rolnych, hodowlanych i ogrodnich	2
	Zabudowa produkcyjna	1
Lenartowice	Zabudowa mieszkaniowa jednorodzinna	2
Łaziska	Zabudowa mieszkaniowa jednorodzinna	16
	Zabudowa zagrodowa w gospodarstwach rolnych, hodowlanych i ogrodnich	1
	Zalesienie	1
Łukawica	Zabudowa mieszkaniowa jednorodzinna	3
	Zabudowa zagrodowa w gospodarstwach rolnych, hodowlanych i ogrodnich	3
	Zabudowa w gospodarstwach rolnych, hodowlanych i ogrodnich	1

Mostki	Zabudowa mieszkaniowa jednorodzinna	39
	Zabudowa zagrodowa w gospodarstwach rolnych, hodowlanych i ogrodnich	10
	Zabudowa usługowa	3
	Zabudowa produkcyjna	2
	Zabudowa gospodarcza	1
Niemścice	Zabudowa mieszkaniowa jednorodzinna	4
	Zabudowa zagrodowa w gospodarstwach rolnych, hodowlanych i ogrodnich	1
Ogłędów	Zabudowa mieszkaniowa jednorodzinna	34
	Zabudowa zagrodowa w gospodarstwach rolnych, hodowlanych i ogrodnich	16
	Instalacja odnawialnego źródła energii	6
	Infrastruktura komunikacyjna	1
	Zabudowa mieszkaniowa i rekreacji indywidualnej	1
	Zabudowa usługowa	1
Poddębowiec	Zabudowa mieszkaniowa jednorodzinna	8
	Zabudowa zagrodowa w gospodarstwach rolnych, hodowlanych i ogrodnich	2
	Zabudowa mieszkaniowa jednorodzinna i rekreacji indywidualnej	1
Podmaleniec	Zabudowa mieszkaniowa jednorodzinna	55
	Zabudowa usługowa	6
	Zabudowa zagrodowa w gospodarstwach rolnych, hodowlanych i ogrodnich	5
	Instalacja odnawialnego źródła energii	1
	Obiekt infrastruktury komunikacyjnej towarzyszący zabudowie usługowej	1
	Zabudowa mieszkaniowa jednorodzinna i usługowa	1
Ponik	Zabudowa zagrodowa w gospodarstwach rolnych, hodowlanych i ogrodnich	4
	Zabudowa mieszkaniowa jednorodzinna	2
	Instalacja odnawialnego źródła energii	1
	Zabudowa usługowa	1
Rytwiany (w części)	Zabudowa mieszkaniowa jednorodzinna	1
Sielec	Zabudowa mieszkaniowa jednorodzinna	14
	Zabudowa zagrodowa w gospodarstwach rolnych, hodowlanych i ogrodnich	6
	Instalacja odnawialnego źródła energii	2
	Zabudowa produkcyjna	1
	Zabudowa usługowa	1
Smerdyna	Zabudowa mieszkaniowa jednorodzinna	9
	Zabudowa zagrodowa w gospodarstwach rolnych, hodowlanych i ogrodnich	6
	Zalesienie	2
	Instalacja odnawialnego źródła energii	1
Staszów	Zabudowa mieszkaniowa jednorodzinna	205
	Zabudowa usługowa	83
	Zabudowa zagrodowa w gospodarstwach rolnych, hodowlanych i ogrodnich	11
	Zabudowa produkcyjna	9
	Zabudowa mieszkaniowa wielorodzinna	6
	Obiekt infrastruktury technicznej – droga wewnętrzna	4
	Zabudowa mieszkaniowa jednorodzinna i usługowa	4
	Zabudowa produkcyjna	4
	Infrastruktura komunikacyjna	2
	Infrastruktura towarzysząca zabudowie usługowej	2
	Obiekt infrastruktury technicznej	2
	Obiekty infrastruktury technicznej	2
	Zabudowa mieszkaniowa jednorodzinna i usługowa (usługi – biuro projektowe)	2
	Zabudowa mieszkaniowa wielorodzinna	2
	Infrastruktura techniczna	1
	Infrastruktura techniczna w ramach istniejącej zabudowy usługowej	1
	Instalacja odnawialnego źródła energii	1
Obiekt infrastruktury technicznej – droga wewnętrzna (dojazdowa do działek)	1	

	budowlanych)	
	Urządzenia infrastruktury technicznej towarzyszące zabudowie produkcyjnej	1
	Zabudowa handlowo-usługowa i produkcyjna	1
	Zabudowa mieszkaniowa	1
	Zabudowa mieszkaniowa jednorodzinna i rekreacji indywidualnej	1
	Zabudowa mieszkaniowa jednorodzinna i usługowo-mieszkaniowa	1
	Zabudowa mieszkaniowa wielorodzinna i usługowa	1
	Zabudowa mieszkaniowa wielorodzinna z częścią usługową	1
	Zabudowa usług turystyki	1
	Zabudowa usługowa - zagospodarowanie towarzyszące	1
	Zabudowa usługowa – usługi gastronomiczne	1
	Zabudowa usługowa i mieszkalna wielorodzinna	1
	Zabudowa usługowa i zabudowa mieszkaniowa wielorodzinna	1
	Zabudowa usługowa oraz mieszkaniowa jednorodzinna	1
	Zabudowa usługowa oraz mieszkaniowa wielorodzinna	1
	Zabudowa w gospodarstwach rolnych, hodowlanych i ogrodniczych	1
	Zabudowa zagrodowa usługowa	1
	Zmiana sposobu użytkowania	1
Stefanówek	Zabudowa mieszkaniowa jednorodzinna	2
	Instalacja odnawialnego źródła energii	1
	Zabudowa zagrodowa w gospodarstwach rolnych, hodowlanych i ogrodniczych	1
Sztombergi	Zabudowa mieszkaniowa jednorodzinna	23
	Zabudowa zagrodowa w gospodarstwach rolnych, hodowlanych i ogrodniczych	4
	Instalacja odnawialnego źródła energii	2
	Zabudowa produkcyjna	2
	Obiekt infrastruktury technicznej – droga wewnętrzna (dojazdowa do działek budowlanych)	1
	Zabudowa produkcyjna	1
Wiązownica Duża	Zabudowa mieszkaniowa jednorodzinna	12
	Zabudowa zagrodowa w gospodarstwach rolnych, hodowlanych i ogrodniczych	10
Wiązownica Kolonia	Zabudowa mieszkaniowa jednorodzinna	23
	Zabudowa zagrodowa w gospodarstwach rolnych, hodowlanych i ogrodniczych	10
	Infrastruktura komunikacyjna	1
	Staw rekreacyjny	1
	Zabudowa mieszkaniowa jednorodzinna i rekreacji indywidualnej	1
	Zabudowa usługowa	1
Wiązownica Mała	Zabudowa mieszkaniowa jednorodzinna	7
	Instalacja odnawialnego źródła energii	2
Wiśniowa	Zabudowa mieszkaniowa jednorodzinna	41
	Zabudowa zagrodowa w gospodarstwach rolnych, hodowlanych i ogrodniczych	5
	Zabudowa usługowa	2
	Infrastruktura techniczna	1
	Obiekt infrastruktury komunikacyjnej towarzyszącej zabudowie usługowej	1
	Obiekt infrastruktury technicznej – droga wewnętrzna	1
Wiśniowa Poduchowna	Zabudowa mieszkaniowa jednorodzinna	21
	Zabudowa zagrodowa w gospodarstwach rolnych, hodowlanych i ogrodniczych	4
	Instalacja odnawialnego źródła energii	1
Wola Osowa	Zabudowa mieszkaniowa jednorodzinna	7
	Zabudowa zagrodowa w gospodarstwach rolnych, hodowlanych i ogrodniczych	5
	Instalacja odnawialnego źródła energii	4
	Obiekt infrastruktury technicznej	1
	Zabudowa mieszkaniowa jednorodzinna	7
Wola Wiśniowska	Zabudowa zagrodowa w gospodarstwach rolnych, hodowlanych i ogrodniczych	3
	Infrastruktura komunikacyjna	2

	Zabudowa produkcyjna	1
Wólka Żabna	Zabudowa mieszkaniowa jednorodzinna	5
Zagrody	Zabudowa mieszkaniowa jednorodzinna	5
	Zabudowa zagrodowa w gospodarstwach rolnych, hodowlanych i ogrodniczych	2
Ziemblice	Zabudowa mieszkaniowa jednorodzinna	4
	Zabudowa zagrodowa w gospodarstwach rolnych, hodowlanych i ogrodniczych	1

Źródło: Opracowanie własne na podstawie materiałów udostępnionych z Urzędu Miasta i Gminy Staszów

Liczbę wydanych decyzji o ustaleniu lokalizacji inwestycji celu publicznego w podziale na rodzaje inwestycji przedstawiono w tab.5.

**Tab.5. Liczba wydanych decyzji o ustaleniu lokalizacji inwestycji celu publicznego w okresie od 1 stycznia 2018 r. do 17 lutego 2023 r., w podziale na rodzaj inwestycji**

Rodzaj inwestycji	Liczba wydanych decyzji
Sieć gazowa średniego ciśnienia	110
Obiekt infrastruktury technicznej	10
Sieć elektroenergetyczna średniego napięcia	7
Zabudowa usługowa	4
Stacja bazowa telefonii komórkowej	3
Napowietrzna stacja transformatorowa	2
Sieć wodociągowa	2
Sieć kanalizacji sanitarnej	2
Zieleń publiczna – park	1
Stacja elektroenergetyczna	1
Oświetlenie uliczne	1
Przebudowa elementów zagospodarowania terenu przy budynku Urzędu Miasta i Gminy	1
Sieć światłowodowa	1
Zabudowa usługowo – mieszkaniowa	1
Sieć elektroenergetyczna	1
Zmiana sposobu użytkowania	1

Sieć ciepłownicza	1
Infrastruktura drogowa	1
Stacja gazowa redukcyjno – pomiarowa	1
Sieć kanalizacji deszczowej	1
Pozostałe	4
<b>SUMA:</b>	<b>156</b>

Źródło: Opracowanie własne na podstawie materiałów udostępnionych z Urzędu Miasta i Gminy Staszów

Z pośród 156 wydanych decyzji, 109 dotyczyło sieci gazowej średniego ciśnienia, 10 obiektów infrastruktury technicznej, pozostałe głównie sieci infrastruktury technicznej: elektroenergetycznej, telefonii komórkowej, kanalizacji sanitarnej itp.

**Tab.6. Liczba wydanych decyzji o ustaleniu lokalizacji inwestycji celu publicznego w poszczególnych latach w okresie od 1 stycznia 2018 r. do 17 lutego 2023 r.**

Rok wydania decyzji	2018	2019	2020	2021	2022	2023
<b>Liczba wydanych decyzji</b>	28	29	40	38	18	3

Źródło: Opracowanie własne na podstawie materiałów udostępnionych z Urzędu Miasta i Gminy

Liczba wydanych decyzji ULICP w latach 2018 -2022 (rok 2023 jest niepełny) generalnie rosła od 28/29 w latach 2018/2019 do 40/38 w latach 2020/2021. W 2022 roku nastąpił spadek do 18 decyzji.

### **3.2. Analiza wniosków złożonych do zmiany studium i zmiany planu miejscowego**

W okresie od 1 stycznia 2018 roku do 27 kwietnia 2023 roku złożono 16 wniosków o zmianę studium lub zmianę planu miejscowego. Z tego 13 wniosków dotyczyło zmiany planu, 3 zmiany studium. Pod względem przeznaczenia, 4 wnioski dotyczyły zabudowy produkcyjnej, usługowej, biurowej, magazynów i składów, komunikacji drogowej i kolejowej, infrastruktury technicznej i OZE w Grzybowie, 2 wnioski dotyczyły zabudowy wielorodzinnej w Staszowie. Liczbę złożonych wniosków w podziale na wnioskowane przeznaczenie przedstawia tabela 7. Wykaz wniosków zawiera załącznik nr 3.

**Tabela 7. Liczba złożonych wniosków w podziale na wnioskowane przeznaczenie**

L.p.	Wnioskowane przeznaczenie	Liczba wniosków
1	zabudowa produkcyjna, usługowa, biurowa, magazyny i składy, komunikacja drogową i kolejową, infrastruktura techniczna, OZE	4
2	zabudowa wielorodzinna	2
3	droga wewnętrzna	1
4	funkcja mieszkalna w budynku usługowym	1
5	gospodarowanie odpadami	1
6	obszar aktywności gospodarczej	1
7	usługi kultury	1
8	zabudowa mieszkaniowa jednorodzinna i wielorodzinna	1
9	zabudowa produkcyjna	1
10	zabudowa produkcyjna, magazyny i składy, infrastruktura techniczna, OZE	1
11	zabudowa produkcyjna, usługowa, magazynowa	1
12	zabudowa usługowa	1
	<b>Razem</b>	<b>16</b>

Źródło: Opracowanie własne na podstawie materiałów udostępnionych z Urzędu Gminy

### 3.3. Analiza pozwoleń na budowę

Podstawą do realizacji inwestycji jest wydanie decyzji o pozwoleniu na budowę przez Starostę Powiatu Staszowskiego na podstawie miejscowych planów zagospodarowania przestrzennego lub decyzji o warunkach zabudowy.

**Tabela 8. Liczba pozwoleń na budowę wydanych w okresie od 1 stycznia 2018 r. do 26 lipca 2023 r., w podziale na rodzaj inwestycji**

L.p.	Liczba decyzji	Rodzaj inwestycji
1	695	Budynek mieszkalny jednorodzinny
2	450	Obiekt budowlany inny niż budynek mieszkalny jednorodzinny
<b>SUMA:</b>	<b>1145</b>	

Źródło: Opracowanie własne na podstawie <https://www.gunb.gov.pl/> - data pobrania danych 26.07.2023 r.

W analizowanym okresie zostało wydanych 1145 pozwoleń na budowę, w tym 695 dla budynków mieszkalnych jednorodzinnych i 450 dla obiektów budowlanych innych niż budynki mieszkalne jednorodzinne. Wśród obiektów budowlanych innych niż budynki mieszkalne jednorodzinne wyróżniają się budynki służące gospodarce rolnej, jak: produkcyjne, gospodarcze, inwentarsko-składowe (59 decyzji), inne niewielkie budynki, jak: domy letniskowe, budynki gospodarcze, garaże do dwóch stanowisk włącznie (57 decyzji)

oraz inne budowle 59 decyzji). Nazwy obiektów budowlanych wg kategorii obiektu budowlanego przedstawia tabela 9.

**Tabela 9. Liczba pozwoleń na budowę wydanych w okresie od 1 stycznia 2018 r. do 26 lipca 2023 r., w podziale na kategorie obiektu budowlanego**

L.p.	Liczba decyzji	Kategoria obiektu budowlanego	Nazwa obiektu budowlanego
1	704	I	budynki mieszkalne jednorodzinne
2	59	II	budynki służące gospodarce rolnej, jak: produkcyjne, gospodarcze, inwentarsko- składowe
3	57	III	inne niewielkie budynki, jak: domy letniskowe, budynki gospodarcze, garaże do dwóch stanowisk łącznie
4	1	VII	obiekty służące nawigacji wodnej, jak: dalby, wysepki cumownicze
5	59	VIII	inne budowle
6	17	IX	budynki kultury, nauki i oświaty, jak: teatry, opery, kina, muzea, galerie sztuki, biblioteki, archiwa, domy kultury, budynki szkolne i przedszkolne, żłobki, kluby dziecięce, internaty, bursy i domy studenckie, laboratoria i placówki badawcze, stacje meteorologiczne i hydrologiczne, obserwatoria, budynki ogrodów zoologicznych i botanicznych
7	2	X	budynki kultu religijnego, jak: kościoły, kaplice, klasztory, cerkwie, zbory, synagogi, meczety oraz domy pogrzebowe, krematoria
8	9	XI	budynki służby zdrowia, opieki społecznej i socjalnej, jak: szpitale, sanatoria, hospicja, przychodnie, poradnie, stacje krwiodawstwa, lecznice weterynaryjne, domy pomocy i opieki społecznej, domy dziecka, domy rencisty, schroniska dla bezdomnych oraz hotele robotnicze
9	1	XII	budynki administracji publicznej, budynki Sejmu, Senatu, Kancelarii Prezydenta, ministerstw i urzędów centralnych, terenowej administracji rządowej i samorządowej, sądów i trybunatów, więzień i domów poprawczych, zakładów dla nieletnich, zakładów karnych, aresztów śledczych oraz obiekty budowlane Sił Zbrojnych
10	36	XIII	pozostałe budynki mieszkalne
11	1	XV	budynki sportu i rekreacji, jak: hale sportowe i widowiskowe, kryte baseny
12	10	XVI	budynki biurowe i konferencyjne
13	62	XVII	budynki handlu, gastronomii i usług, jak: sklepy, centra handlowe, domy towarowe, hale targowe, restauracje, bary, kasyna, dyskoteki, warsztaty rzemieślnicze, stacje obsługi pojazdów, myjnie samochodowe, garaże powyżej dwóch stanowisk, budynki dworcowe
14	27	XVIII	budynki przemysłowe, jak: budynki produkcyjne, służące energetyce, montownie, wytwórnie, rzeźnie oraz obiekty magazynowe, jak: budynki składowe, chłodnie, hangary, wiaty, a także budynki kolejowe, jak: nastawnie, podstacje trakcyjne, lokomotywnie, wagonownie, strażnice przejazdowe, myjnie taboru kolejowego
15	6	XX	stacje paliw
16	3	XXII	placze składowe, postojowe, składowiska odpadów, parkingi
17	1	XXIV	obiekty gospodarki wodnej, jak: zbiorniki wodne i nadpoziomowe, stawy rybne
18	3	XXV	drogi i kolejowe drogi szynowe
19	78	XXVI	sieci, jak: elektroenergetyczne, telekomunikacyjne, gazowe, ciepłownicze, wodociągowe, kanalizacyjne oraz rurociągi przesyłowe

20	3	XXVII	budowle hydrotechniczne piętrzące, upustowe i regulacyjne, jak: zapory, progi i stopnie wodne, jazy, bramy przeciwpowodziowe, śluzy wałowe, syfony, wały przeciwpowodziowe, kanały, śluzy żeglowne, opaski i ostrogi brzegowe, rowy melioracyjne
21	3	XXVIII	drogowe i kolejowe obiekty mostowe, jak: mosty, estakady, kładki, przejścia podziemne, wiadukty, przepusty, tunele
22	3	XXIX	wolno stojące kominy i maszty

Źródło: Opracowanie własne na podstawie <https://www.gunb.gov.pl/> - data pobrania danych 26.07.2023 r.

**Tabela 10. Liczba pozwoleń na budowę wydanych w okresie od 1 stycznia 2018 r. do 26 lipca 2023 r., dla inwestycji obejmującej budynek mieszkalny jednorodzinny w podziale na zamierzenie budowlane**

L.p.	Liczba decyzji	Nazwa zamierzenia budowlanego
1	371	budowa nowego/nowych obiektów budowlanych
2	6	nadbudowa istniejącego/istniejących obiektów budowlanych
3	24	rozbiórka istniejącego obiektu budowlanego
4	51	rozbudowa istniejącego/istniejących obiektów budowlanych
5	243	wykonanie robót budowlanych innych niż wymienione powyżej
<b>SUMA:</b>	695	

Źródło: Opracowanie własne na podstawie <https://www.gunb.gov.pl/> - data pobrania danych 26.07.2023 r.

Z pośród 695 decyzji o pozwoleniu na budowę dla budynków mieszkalnych jednorodzinnych, 371 dotyczyło budowy nowych obiektów budowlanych, natomiast 51 rozbudowy istniejących obiektów budowlanych, 24 rozbiórki obiektu budowlanego oraz 6 nadbudowy. 243 decyzje dotyczyły wykonania robót budowlanych innych niż wymienione powyżej.

**Tabela 11. Liczba pozwoleń na budowę wydanych w okresie od 1 stycznia 2018 r. do 26 lipca 2023 r., dla inwestycji obejmującej obiekt budowlany inny niż budynek mieszkalny jednorodzinny w podziale na zamierzenie budowlane**

L.p.	Liczba decyzji	Nazwa zamierzenia budowlanego
1	244	budowa nowego/nowych obiektów budowlanych
2	1	nadbudowa istniejącego/istniejących obiektów budowlanych
3	47	rozbiórka istniejącego obiektu budowlanego
4	52	rozbudowa istniejącego/istniejących obiektów budowlanych
5	106	wykonanie robót budowlanych innych niż wymienione powyżej
<b>SUMA:</b>	450	

Źródło: Opracowanie własne na podstawie <https://www.gunb.gov.pl/> - data pobrania danych 26.07.2023 r.



**Tabela 12. Liczba pozwoleń na budowę budynków mieszkalnych jednorodzinnych w poszczególnych latach w okresie od 1 stycznia 2018 r. do 26 lipca 2023 r.**

Rok wydania decyzji	2018	2019	2020	2021	2022	2023
Liczba wydanych decyzji	247	261	218	228	130	61

Źródło: Opracowanie własne na podstawie <https://www.gunb.gov.pl/> - data pobrania danych 26.07.2023 r.

W analizowanym okresie liczba wydanych pozwoleń na budowę budynków mieszkalnych jednorodzinnych wykazywała wzrost od 247 w 2018 roku do 261 (maksimum w analizowanym okresie) w 2019 roku, po czym w latach 2020 - 2021 nastąpił nieznaczny spadek odpowiednio do 218 i 228 decyzji. Jednakże widoczny jest znaczny spadek wydanych decyzji w 2022 roku do wartości 130, co może być wynikiem spowolnienia inwestycji w wyniku sytuacji epidemicznej w kraju.

#### **4. Ocena aktualności studium uwarunkowań i kierunków zagospodarowania przestrzennego gminy**

Obowiązującym dokumentem studium na obszarze miasta i gminy Staszów jest studium przyjęte Uchwałą Nr LXXI/577/2022 Rady Miejskiej w Staszowie z dnia 23 sierpnia 2022 r.

Zasięg przestrzenny studium uwarunkowań i kierunków zagospodarowania przestrzennego gminy Staszów obejmuje gminę miejsko-wiejską w jej granicach administracyjnych.

Wg ustaleń studium, kierunki rozwoju przestrzennego gminy Staszów są zgodne zarówno z przepisami prawa jak i z uwarunkowaniami jej rozwoju, uwzględniając w optymalny sposób oczekiwania mieszkańców. Przeprowadzona analiza uwarunkowań funkcjonalno-przestrzennych gminy pozwoliła na stworzenie kierunków rozwoju zagregowanych w odpowiednie polityki.

W ramach struktury funkcjonalno-przestrzennej gminy przyjęto główną zasadę przeciwdziałania rozlewaniu się zabudowy. Jednocześnie dokonano analizy potrzeb i możliwości rozwojowych gminy w bilansie, z którego wynika iż nie ma potrzeby wyznaczania nowych terenów inwestycyjnych, gdyż zapotrzebowanie mieści się w rezerwach terenowych wyznaczonych w obszarach zwartej zabudowy.

Definiując kształt przyszłej polityki przestrzennej gminy przyjęto założenie, że Studium winno być dokumentem z jednej strony elastycznym, dającym duże pole manewru przy sporządzaniu na jego podstawie planów miejscowych, a z drugiej strony jednoznacznie

wskazującym ramy przyszłego zagospodarowania. Założenie to zostało zrealizowane poprzez ustalenie w Studium obszarów, dla których zdefiniowano główne kierunki rozwoju. Jednoznacznie zdefiniowanym obszarom przypisano kategorie przeznaczenia terenu, jakie mogą być na nich ustalane w planach miejscowych, określono także parametry i wskaźniki zabudowy.

W ramach polityki mieszkaniowej określono zasady lokalizacji i rodzaj zabudowy w poszczególnych obszarach, z uwzględnieniem charakterystyki terenów miejskich i wiejskich. Na terenach zamieszkiwania dopuszcza się lokalizacje usług, w tym usług publicznych oraz drobną działalność wytwórczą, uzupełniającą podstawową funkcję obszaru.

Studium uwzględnia wszystkie elementy wymagane przepisami ustawy o planowaniu i zagospodarowaniu przestrzennym, zgodnie z art.10 ust.1. i ust.2. w tym obszary, na których rozmieszczone będą urządzenia wytwarzające energię z odnawialnych źródeł energii o mocy przekraczającej 500 kW, a także ich stref ochronnych związanych z ograniczeniami w zabudowie oraz zagospodarowaniu i użytkowaniu terenu.

W ramach Studium wskazano m.in. następujące obszary: obszary zamieszkania, obszary sportu i rekreacji, obszary aktywności gospodarczej, obszary eksploatacji surowców naturalnych, obszary aktywności rolniczej, obszary szpitala, obszary zieleni, obszary zieleni urządzonej, obszary cmentarzy, obszary ogródków działkowych, obszary infrastruktury technicznej oraz obszary komunikacji.

Obecnie (lipiec 2023 r.), podstawą prawną opracowania studium uwarunkowań i kierunków zagospodarowania przestrzennego gminy jest ustawa z dnia 23 marca 2003 r. o planowaniu i zagospodarowaniu przestrzennym (t. j. Dz. U. z 2023 r. poz. 977 ze zm.) oraz nowe Rozporządzenie Ministra Rozwoju i Technologii z dnia 17 grudnia 2021 r. w sprawie zakresu projektu studium uwarunkowań i kierunków zagospodarowania przestrzennego gminy.

Zgodnie z Rozporządzeniem z dnia 17 grudnia 2021 r. projekt studium powinien zawierać:

- 1) część określającą uwarunkowania, o których mowa w art. 10 ust. 1 ustawy, przedstawioną w formie tekstowej i graficznej;
- 2) bilans terenów przeznaczonych pod zabudowę, o którym mowa w art. 10 ust. 1 pkt 7 lit. d ustawy;
- 3) część tekstową zawierającą ustalenia określające kierunki zagospodarowania przestrzennego gminy, o których mowa w art. 10 ust. 2 ustawy;

4) rysunek przedstawiający w formie graficznej ustalenia określające kierunki zagospodarowania przestrzennego gminy, a także obszary lub obiekty, o których mowa w art. 10 ust. 2, ust. 2a i ust. 3a ustawy;

5) uzasadnienie zawierające objaśnienia przyjętych kierunków zagospodarowania przestrzennego gminy, wpływu uwarunkowań, o których mowa w art. 10 ust. 1 ustawy, oraz bilansu terenów przeznaczonych pod zabudowę na te kierunki.

Obowiązujące Studium spełnia wymagania określone w art. 10 ust. 1 i 2 ustawy z dnia 23 marca 2003 r. o planowaniu i zagospodarowaniu przestrzennym (t. j. Dz. U. z 2023 r. poz. 977 ze zm.), natomiast nie spełnia w pełni wymagań Rozporządzenia Ministra Rozwoju i Technologii z dnia 17 grudnia 2021 r. w sprawie zakresu projektu studium uwarunkowań i kierunków zagospodarowania przestrzennego gminy a także związanych z ustawą wymagań innych przepisów odrębnych w zakresie kompletnego uzasadnienia dotyczącego wpływu uwarunkowań na przyjęte kierunki zagospodarowania.

Obok zmiany przepisów ustawy o planowaniu i zagospodarowaniu przestrzennym wraz z rozporządzeniem wykonawczym, istotne przy określaniu polityki przestrzennej gminy są również inne przepisy, które ulegały zmianom. Są to m.in.:

- Ustawa z dnia 8 marca 1990 r. o *samorządzie gminnym* (t. j. Dz. U. z 2023 r. poz. 40 z późn.zm.);
- Ustawa z dnia 3 października 2008 r. o *udostępnieniu informacji o środowisku i jego ochronie, udziale społeczeństwa w ochronie środowiska oraz o ocenach oddziaływania na środowisko* (t. j. Dz. U. 2023 r. poz. 1094, 1113 z późn. zm.);
- Ustawa z 27 kwietnia 2001 r. *Prawo ochrony środowiska* (t. j. Dz. U. 2023 r. poz. 877 z późn. zm.);
- Ustawa z dnia 16 kwietnia 2004 r. o *ochronie przyrody* (t. j. Dz. U. 2023 r. poz. 1336 z późn. zm.);
- Ustawa z 3 lutego 1995 r. o *ochronie gruntów rolnych i leśnych* (t. j. Dz. U. z 2022 r. poz. 2409 z późn. zm.);
- Ustawa z dnia 23 lipca 2003 r. o *ochronie zabytków i opiece nad zabytkami* (t. j. Dz. U. z 2023 r. poz. 951 z późn. zm.);
- Ustawa z dnia o *zmianie niektórych ustaw w związku ze wzmocnieniem narzędzi ochrony krajobrazu* (t. j. Dz. U. z 2015 r. poz. 774 z późn. zm.);
- Ustawa z dnia 9 października 2015 r. o *rewitalizacji* (t. j. Dz. U. z 2021 r. poz. 485);
- Ustawa z dnia 9 czerwca 2011 r. *Prawo geologiczne i górnicze* (t. j. Dz. U. z 2023 r. poz. 633 z późn. zm.);

- Ustawa z dnia 14 grudnia 2012 r. *o odpadach* (t. j. Dz. U. z 2022 r. poz. 669 z późn. zm.).
- Ustawa z dnia 20 lipca 2017 r. *Prawo wodne* (Dz. U. z 2023 r. poz. 1478);
- Ustawa z dnia 17 maja 1989 r. *Prawo geodezyjne i kartograficzne* (t. j. Dz. U. z 2021 r. poz. 1990 z późn. zm.);

W związku z wejściem w życie z dniem 31 lipca Ustawy z dnia 16 kwietnia 2020 r. o zmianie ustawy – Prawo geodezyjne i kartograficzne oraz niektórych innych ustaw, należy tworzyć zbiory danych przestrzennych w ramach cyfryzacji aktów planowania przestrzennego.

W Studium należy również uwzględnić aktualne ustalenia strategii rozwoju województwa i planu zagospodarowania przestrzennego województwa świętokrzyskiego oraz strategii rozwoju gminy.

Ponadto Zarządzeniem nr 24/2023 Burmistrza Miasta i Gminy Staszów z dnia 6 lutego 2023 roku została zaktualizowana Gminna Ewidencja Zabytków.

Należy zatem stwierdzić, że obowiązujące Studium nie jest w tym zakresie aktualne.

**Ze względu na zmiany legislacyjne, dotyczące wejścia w życie ustawy z dnia 7 lipca 2023 roku o zmianie ustawy o planowaniu i zagospodarowaniu przestrzennym oraz niektórych innych ustaw, studium uwarunkowań i kierunków zagospodarowania przestrzennego gminy ma zostać od 1 stycznia 2026 roku zastąpione nowym aktem planistycznym - planem ogólnym. Ustawa oczekuje obecnie (28.07.2023 r.) na publikację w Dzienniku Urzędowym. Ustawa wejdzie w życie po 30 dniach od publikacji, za wyjątkiem wybranych przepisów, które wejdą w życie w późniejszym terminie.**

## **5. Ocena aktualności miejscowych planów zagospodarowania przestrzennego**

Na obszarze miasta i gminy Staszów obowiązują miejscowe plany zagospodarowania przestrzennego sporządzane zgodnie z ustawą z dnia 7 lipca 1994 roku o zagospodarowaniu przestrzennym (oznaczone w Tab.1 poz. 1, 2 i 3 i na rys.1) oraz ustawą z dnia 23 marca 2003 r. o planowaniu i zagospodarowaniu przestrzennym i Rozporządzeniem Ministra Infrastruktury z dnia 26 sierpnia 2003 roku w sprawie wymaganego zakresu projektu miejscowego planu zagospodarowania przestrzennego (oznaczone w Tab.1, poz.4 i na rys. 1).

Obecnie obowiązuje nowe rozporządzenie Ministra Rozwoju i Technologii z dnia 17 grudnia 2021 r. (Dz. U. z 2021 r. poz. 2404), w sprawie wymaganego zakresu projektu miejscowego planu zagospodarowania przestrzennego.

Zgodnie z art. 87 ustawy z dnia 23 marca 2003 r. o planowaniu i zagospodarowaniu przestrzennym plany miejscowe uchwalone po dniu 1 stycznia 1995 r. zachowują moc. Nie oznacza to jednak, że są aktualne.

Analiza zgodności ustaleń miejscowych planów zagospodarowania przestrzennego z przepisami ustawy z dnia 27 marca 2003 r. o planowaniu i zagospodarowaniu przestrzennym, dotyczy w szczególności art. 15 ust. 1 i 2 ustawy.

Plany miejscowe sporządzone na podstawie ustawy z dnia 7 lipca 1994 r. o zagospodarowaniu przestrzennym nie wyczerpują obowiązkowego zakresu planu miejscowego określonego w art. 15 ust. 2 ustawy z dnia 23 marca 2003 r. o planowaniu i zagospodarowaniu przestrzennym.

Z kolei plany miejscowe sporządzone przed wejściem w życie ustawy z dnia 9 października 2015 r. o rewitalizacji (Tab.1, poz. 4), wprowadzającej zmiany w ustawie z dnia 27 marca 2003 r. o planowaniu i zagospodarowaniu przestrzennym nie posiadają m. in. kompletnych zasad kształtowania zabudowy oraz wskaźników zagospodarowania terenu, zasad parkowania i uzasadnienia. Plany te należy uznać za nie w pełni aktualne.

Po uchwaleniu studium uwarunkowań i kierunków zagospodarowania przestrzennego gminy w 2022 r. zmieniły się uwarunkowania dla wielu terenów na obszarze miasta i gminy Staszów, m.in. dotyczyło to miejscowości Grzybów, gdzie dla części miejscowości obowiązuje plan miejscowy z 2008 r. (tab.1).

Do planu miejscowego zostały złożone wnioski dotyczące m.in.: powiększenia strefy gospodarowania odpadami, przeznaczenie terenu na cele produkcyjne, usługowe, biurowe, magazyny, składy, infrastrukturę techniczną, komunikację drogową i kolejową, OZE, na cele przemysłowe: prowadzenie działalności gospodarczej, usługowo-produkcyjno-magazynowej związanej m.in. z produkcją prefabrykatów betonowych oraz z recyklingiem i utylizacją, na obszar aktywności gospodarczej – realizacja terminalu zbożowego. Ponadto, gmina Staszów realizuje działania zmierzające do powstania w Staszowie Wielofunkcyjnego Obszaru Aktywności Gospodarczej (WOAG), m.in. poprzez budowę multimodalnego kolejowego centrum logistycznego, w oparciu o istniejące linie kolejowe. Zamierzenia inwestycyjne są zgodne z kierunkami zagospodarowania określonymi w studium. Na etapie opracowania planu miejscowego, taki sposób zagospodarowania wymagać będzie m.in. uzyskania zgody Ministra Środowiska i Klimatu oraz Marszałka Woj. Świętokrzyskiego na zmianę przeznaczenia gruntów leśnych na cele nieleśne.

W związku z powyższym Rada Miejska w Staszowie podjęła uchwałę o przystąpieniu do sporządzania MPZP dla części miejscowości Grzybów i dla części miejscowości Krzywołęcz

(uchwała Nr XCIV/717/2023 Rady Miejskiej w Staszowie z dnia 28 czerwca 2023 r.)  
(tab.2).

### **5.1. Ramowy Program Sporządzania Planów Miejsowych**

Ramowy Program Sporządzania Planów Miejsowych został oparty przede wszystkim na podjętych w 2023 roku uchwałach o przystąpieniu do sporządzania mpzp.

Polityka gminy oparta na realizacji inwestycji w oparciu o wydawane decyzje o warunkach zabudowy oraz praktycznie brak wniosków mieszkańców na inne tereny poza wymienionymi w uchwałach z tab.13 uniemożliwiają stworzenie realistycznego harmonogramu realizacji planów miejscowych dla innych części miasta i gminy. Zasadnicze znaczenie będzie miało opracowanie nowego aktu planistycznego - planu ogólnego, zgodnie z wymogami zmiany ustawy o planowaniu i zagospodarowaniu przestrzennym oraz niektórych innych ustaw.

**Tab.13. Ramowy Program Sporządzania Planów Miejsowych**

<b>L.p.</b>	<b>Nazwa Miejsowego Planu Zagospodarowania Przestrzennego</b>	<b>Proponowany termin realizacji/rok</b>
1.	MPZP dla rozbudowy cmentarza komunalnego w Staszowie Uchwała Nr XCIV/715/2023 Rady Miejskiej w Staszowie z dnia 28 czerwca 2023 r. w sprawie przystąpienia do sporządzania mpzp	2023-2024
2.	MPZP dla części miejscowości Staszów Uchwała Nr XCIV/716/2023 Rady Miejskiej w Staszowie z dnia 28 czerwca 2023 r. w sprawie przystąpienia do sporządzania mpzp	2023-2024
3.	MPZP dla części miejscowości Grzybów i dla części miejscowości Krzywołęcz Uchwała Nr XCIV/717/2023 Rady Miejskiej W Staszowie z dnia 28 czerwca 2023 r. w sprawie przystąpienia do sporządzania mpzp	2023-2024

*Źródło: Opracowanie własne na podstawie materiałów udostępnionych z Urzędu Gminy*

Kolejność opracowania planów miejscowych powinna uwzględniać przede wszystkim aktualne potrzeby gminy, w tym w zakresie realizacji inwestycji celu publicznego oraz wnioski mieszkańców.

### **6. Inne uwarunkowania mające wpływ na rozwój gminy**

1. Obowiązujące dokumenty planistyczne a zmiana ustawy w zakresie planowania i zagospodarowania przestrzennego.

Ze względu na wejście w życie w najbliższym czasie (patrz pkt 4) ustawy z dnia 7 lipca 2023 roku o zmianie ustawy o planowaniu i zagospodarowaniu przestrzennym oraz niektórych innych ustaw, gmina powinna przystąpić do opracowania nowego aktu planistycznego, jakim będzie plan ogólny. Zgodnie z wymienioną ustawą, plany ogólne należy opracować do końca 2025 roku.

## **7. Podsumowanie i wnioski**

1. Celem opracowania pt. „Analiza zmian w zagospodarowaniu przestrzennym gminy Staszów” jest sporządzenie analizy obejmującej ocenę aktualności Studium uwarunkowań i kierunków zagospodarowania przestrzennego gminy Staszów oraz miejscowych planów zagospodarowania przestrzennego, o której mowa w art. 32 ust. 1 ustawy z dnia 27 marca 2003 r. o planowaniu i zagospodarowaniu przestrzennym (t. j. Dz. U. z 2023 r. poz. 977 ze zm.).
2. Analizie poddane zostały obowiązujące na obszarze gminy dokumenty planistyczne: studium uwarunkowań i kierunków zagospodarowania przestrzennego gminy Staszów oraz miejscowe plany zagospodarowania przestrzennego.
3. Ponadto zgodnie z art. 32 ust. 1 wymienionej ustawy przeanalizowane zostały wydane decyzje o ustaleniu lokalizacji inwestycji celu publicznego oraz decyzje o warunkach zabudowy.
4. Analiza zawiera również wnioski złożone do zmiany studium i zmiany planu miejscowego oraz pozwolenia na budowę.
5. Obowiązującym dokumentem studium na obszarze gminy Staszów jest studium przyjęte Uchwałą Nr LXXI/577/2022 Rady Miejskiej w Staszowie z dnia 23 sierpnia 2022 r.
6. Obowiązujące Studium spełnia wymagania określone w art. 10 ust. 1 i 2 ustawy z dnia 23 marca 2003 r. o planowaniu i zagospodarowaniu przestrzennym (t. j. Dz. U. z 2023 r. poz. 977 ze zm.), natomiast nie spełnia w pełni wymagań Rozporządzenia Ministra Rozwoju i Technologii z dnia 17 grudnia 2021 r. w sprawie zakresu projektu studium uwarunkowań i kierunków zagospodarowania przestrzennego gminy a także związanych z ustawą wymagań innych przepisów odrębnych w zakresie kompletnego uzasadnienia dotyczącego wpływu uwarunkowań na przyjęte kierunki zagospodarowania.
7. Ze względu na zmiany legislacyjne, dotyczące wejścia w życie ustawy z dnia 7 lipca 2023 roku o zmianie ustawy o planowaniu i zagospodarowaniu przestrzennym oraz niektórych innych ustaw, studium uwarunkowań i kierunków zagospodarowania

przestrzennego gminy ma zostać od 1 stycznia 2026 roku zastąpione nowym aktem planistycznym - planem ogólnym.

8. Wnioski z analizy planów miejscowych są następujące:

- plany miejscowe sporządzone na podstawie ustawy z dnia 7 lipca 1994 r. o zagospodarowaniu przestrzennym nie wyczerpują obowiązkowego zakresu planu miejscowego określonego w art. 15 ust. 2 ustawy z dnia 23 marca 2003 r. o planowaniu i zagospodarowaniu przestrzennym,

- plany miejscowe sporządzone przed wejściem w życie ustawy z dnia 9 października 2015 r. o rewitalizacji (Tab.1, poz. 4), wprowadzającej zmiany w ustawie z dnia 27 marca 2003 r. o planowaniu i zagospodarowaniu przestrzennym nie posiadają m. in. kompletnych zasad kształtowania zabudowy oraz wskaźników zagospodarowania terenu, zasad parkowania i uzasadnienia; plany te należy uznać za nie w pełni aktualne.

9. Opracowywanie nowych planów miejscowych lub zmiana mpzp będzie zasadna do czasu obowiązywania studium lub po uchwaleniu planu ogólnego (po wprowadzeniu zmian w systemie planowania przestrzennego).



## **8. Spis załączników**

1. Zał.1. Wykaz decyzji o warunkach zabudowy
2. Zał.2. Wykaz decyzji o ustaleniu lokalizacji inwestycji celu publicznego
3. Zał.3. Wykaz wniosków o zmianę dokumentów planistycznych
4. Rys.1. Obowiązujące miejscowe plany zagospodarowania przestrzennego oraz mpzp po podjęciu uchwały o przystąpieniu do sporządzania planu
5. Rys.2. Wydane decyzje o warunkach zabudowy
6. Rys.3. Wydane decyzje o ustaleniu lokalizacji inwestycji celu publicznego
7. Rys.4. Wnioski złożone do zmiany studium i zmiany mpzp
8. Rys.5. Wydane decyzje pozwolenia na budowę

**Załącznik 1. Wykaz decyzji o warunkach zabudowy**

Lp.	Numer decyzji	Data wydania	Przedmiot decyzji	Streszczenie	Obręb/Numer działki
1	1/2018 IPP-II.6730.144.2017.IX	2018-01-03	Budowa budynku mieszkalnego jednorodzinnego	Zabudowa mieszkaniowa jednorodzinna	Staszów cz. dz. 1829/9
2	2/2018 IPP-II.6730.156.2017.IX	2018-01-03	Budowa budynku mieszkalnego jednorodzinnego	Zabudowa mieszkaniowa jednorodzinna	Podmaleniec, cz. dz. 388
3	3/2018 IPP-II.6730.165.2017.IX	2018-01-03	Budowa budynku mieszkalnego jednorodzinnego	Zabudowa mieszkaniowa jednorodzinna	Czajków Północny, dz. 366/2
4	5/2018 IPP-II.6730.177.2017.VIII	2018-01-09	Budowa budynku mieszkalnego jednorodzinnego	Zabudowa zagrodowa w gospodarstwach rolnych, hodowlanych i ogrodnich	Mostki, cz. dz. 164
5	4/2018 IPP-II.6730.163.2017.IX	2018-01-09	Budowa budynku mieszkalnego jednorodzinnego – odbudowa oficyny pałacowej XIX w.	Zabudowa mieszkaniowa jednorodzinna	Wiązownica Kolonia, cz. dz. 146/30
6	6/2017 IPP-II.6730.169.2017.IX	2018-01-11	Budowa budynku mieszkalnego jednorodzinnego	Zabudowa mieszkaniowa jednorodzinna	Wiązownica Kolonia, cz. dz. 115
7	7/2017 IPP-II.6730.178.2017.IX	2018-01-15	Budowa budynku mieszkalnego jednorodzinnego	Zabudowa zagrodowa w gospodarstwach rolnych, hodowlanych i ogrodnich	Koniemłoty, cz. dz. 324/2
8	8/2017 IPP-II.6730.179.2017.IX	2018-01-15	Budowa budynku gospodarczego z osłoną na śmietnik	Zabudowa usługowa	Staszów, dz. 5801/9, 5801/10
9	9/2017 IPP-II.6730.196.2017.VIII	2018-01-15	Budowa budynku mieszkalnego jednorodzinnego	Zabudowa mieszkaniowa jednorodzinna	Mostki, cz. dz. 254/3
10	10/2018 IPP-II.6730.198.2017.VIII	2018-01-15	Budowa budynku mieszkalnego jednorodzinnego	Zabudowa mieszkaniowa jednorodzinna	Mostki, cz. dz. 254/1
11	12/2018 IPP-II.6730.200.2017.IX	2018-01-15	Budowa budynku mieszkalnego jednorodzinnego	Zabudowa mieszkaniowa jednorodzinna	Wola Osowa, dz. 513
12	11/2018 IPP-II.6730.182.2017.IX	2018-01-19	Budowa budynku gospodarczego na przechowywanie płodów rolnych	Zabudowa zagrodowa w gospodarstwach rolnych, hodowlanych i ogrodnich	Czajków Północny, cz. dz. 256
13	13/2018 IPP-II.6730.195.2017.IX	2018-01-22	Budowa budynku mieszkalnego jednorodzinnego	Zabudowa mieszkaniowa jednorodzinna	Mostki, cz. dz. 254/3
14	14/2018 IPP-II.6730.197.2017.IX	2018-01-22	Budowa budynku mieszkalnego jednorodzinnego	Zabudowa mieszkaniowa jednorodzinna	Mostki, cz. dz. 254/1
15	15/2018 IPP-II.6730.180.2017.IX	2018-01-24	Budowa budynku mieszkalnego jednorodzinnego	Zabudowa mieszkaniowa jednorodzinna	Ziembilce, cz. dz. 432/2

16	16/2018 IPP-II.6730.184.2017.VIII	2018-01-29	Budowa budynku mieszkalnego jednorodzinnego	Zabudowa mieszkaniowa jednorodzinna	Podmaleniec, cz. dz. 714
17	17/2018 IPP-II.6730.185.2017.VIII	2018-01-29	Budowa budynku mieszkalnego jednorodzinnego	Zabudowa mieszkaniowa jednorodzinna	Podmaleniec, cz. dz. 714
18	18/2018 IPP-II.6730.186.2017.VIII	2018-01-29	Budowa budynku mieszkalnego jednorodzinnego	Zabudowa mieszkaniowa jednorodzinna	Podmaleniec, cz. dz. 714
19	19/2018 IPP-II.6730.187.2017.VIII	2018-01-29	Budowa budynku mieszkalnego jednorodzinnego	Zabudowa mieszkaniowa jednorodzinna	Podmaleniec, cz. dz. 714
20	20/2018 IPP-II.6730.188.2017.VIII	2018-01-29	Budowa budynku mieszkalnego jednorodzinnego	Zabudowa mieszkaniowa jednorodzinna	Podmaleniec, cz. dz. 714
21	21/2018 IPP-II.6730.189.2017.VIII	2018-01-29	Budowa budynku mieszkalnego jednorodzinnego	Zabudowa mieszkaniowa jednorodzinna	Podmaleniec, cz. dz. 714
22	22/2018 IPP-II.6730.190.2017.VIII	2018-01-29	Budowa budynku mieszkalnego jednorodzinnego	Zabudowa mieszkaniowa jednorodzinna	Podmaleniec, cz. dz. 714
23	23/2018 IPP-II.6730.191.2017.VIII	2018-01-29	Budowa budynku mieszkalnego jednorodzinnego	Zabudowa mieszkaniowa jednorodzinna	Podmaleniec, cz. dz. 714
24	24/2018 IPP-II.6730.192.2017.VIII	2018-01-29	Budowa budynku mieszkalnego jednorodzinnego	Zabudowa mieszkaniowa jednorodzinna	Podmaleniec, cz. dz. 714
25	25/2018 IPP-II.6730.193.2017.VIII	2018-01-29	Budowa budynku mieszkalnego jednorodzinnego	Zabudowa mieszkaniowa jednorodzinna	Podmaleniec, cz. dz. 714
26	26/2018 IPP-II.6730.174.2017.IX	2018-02-05	Budowa budynku mieszkalnego jednorodzinnego	Zabudowa mieszkaniowa jednorodzinna	Oględów, cz. dz. 51
27	27/2018 IPP-II.6730.175.2017.IX	2018-02-05	Budowa budynku mieszkalnego jednorodzinnego	Zabudowa mieszkaniowa jednorodzinna	Oględów, cz. dz. 51
28	28/2017 IPP-II.6730.176.2017.IX	2018-02-05	Budowa budynku mieszkalnego jednorodzinnego	Zabudowa mieszkaniowa jednorodzinna	Oględów, cz. dz. 51
29	29/2018 IPP-II.6730.201.2017.IX	2018-02-05	Budowa budynku mieszkalnego jednorodzinnego	Zabudowa mieszkaniowa jednorodzinna	Staszów, dz. 5677/11
30	30/2017 IPP-II.6730.203.2017.IX	2018-02-05	Budowa budynku mieszkalnego jednorodzinnego	Zabudowa mieszkaniowa jednorodzinna	Staszów, dz. 2410/11
31	31/2018 IPP-II.6730.210.2017.IX	2018-02-05	Budowa budynku mieszkalnego jednorodzinnego	Zabudowa mieszkaniowa jednorodzinna	Łaziska, cz. dz. 294, 295
32	32/2018 IPP-II.6730.205.2017.VIII	2018-02-19	Budowa budynku przedszkola	Zabudowa usługowa	Staszów, cz. dz. 5912/9
33	34/2018 IPP-II.6730.208.2017.IX	2018-02-19	Rozbudowa budynku usługowego	Zabudowa usługowa	Staszów, dz. 5278/31, 5278/32, 2017/1, 5870/2

34	33/2018 IPP-II.6730.206.2017.IX	2018-02-19	Rozbudowa i przebudowa budynku mieszkalnego jednorodzinnego	Zabudowa mieszkaniowa jednorodzinna	Staszów, cz. dz. 2654
35	35/2018 IPP-II.6730.181.2017.IX	2018-02-27	Rozbudowa i nadbudowa istniejącego budynku mieszkalnego	Zabudowa zagrodowa w gospodarstwach rolnych, hodowlanych i ogrodnich	Wiązownica Kolonia, cz. dz. 738
36	37/2018 IPP-II.6730.199.2017.IX	2018-02-27	Budowa budynku mieszkalnego jednorodzinnego	Zabudowa zagrodowa w gospodarstwach rolnych, hodowlanych i ogrodnich	Sielec, cz. dz. 56
37	38/2018 IPP-II.6730.202.2017.IX	2018-02-27	Zmiana sposobu użytkowania stodoły na budynek mieszkalny wraz z jegozbudową	Zabudowa zagrodowa w gospodarstwach rolnych, hodowlanych i ogrodnich	Oględów, dz. 364/1
38	36/2018 IPP-II.6730.194.2017.VIII	2018-02-27	Budowa budynku mieszkalnego jednorodzinnego	Zabudowa mieszkaniowa jednorodzinna	Podmaleniec, cz. 714
39	39/2018 IPP-II.6730.148.2017.IX	2018-02-28	Zmiana konstrukcji dachów zespołu boksów garażowych oraz budowa drogi wewnętrznej	Zabudowa mieszkaniowa wielorodzinna	Staszów, dz. 2977/6, 6193
40	40/2018 IPP-II.6730.214.2017.VIII	2018-03-02	Budowa dwóch budynków mieszkalnych jednorodzinnych	Zabudowa mieszkaniowa jednorodzinna	Podmaleniec, cz. dz. 713
41	41/2018 IPP-II.6730.213.2017.VIII	2018-03-05	Budowa budynku mieszkalnego i budynku gospodarczego	Zabudowa zagrodowa w gospodarstwach rolnych, hodowlanych i ogrodnich	Wola Wiśniowska cz. dz. 410/1
42	42/2018 IPP-II.6730.218.2017.VIII	2018-03-05	Rozbudowa budynku gospodarczego z przeznaczeniem do przechowywania narzędziowych	Zabudowa mieszkaniowa jednorodzinna	Czajków Południowy, dz. 218
43	43/2018 IPP-II.6730.220.2017.IX	2018-03-09	Budowa budynku mieszkalnego jednorodzinnego	Zabudowa mieszkaniowa jednorodzinna	Sielec, dz. 418/8
44	44/2018 IPP-II.6730.221.2017.IX	2018-03-09	Budowa budynku mieszkalnego jednorodzinnego	Zabudowa mieszkaniowa jednorodzinna	Sielec, dz. 418/6
45	45/2018 IPP-II.6730.222.2017.IX	2018-03-09	Budowa budynku mieszkalnego jednorodzinnego	Zabudowa mieszkaniowa jednorodzinna	Sielec, dz. 418/7
46	46/2018 IPP-II.6730.209.2017.IX	2018-03-15	Rozbudowa masarni i sklepu przyzakładowego oraz budowa wiaty	Zabudowa produkcyjna	Wola Wiśniowska, dz. 364/23, 362, 27, 364/31, 364/32, 364/22, 362/26, 362/33, 362/44, 362/43, 364/27
47	47/2018 IPP-II.6730.227.2017.IX	2018-03-15	Budowa budynku mieszkalnego jednorodzinnego	Zabudowa mieszkaniowa jednorodzinna	Smerdyna, cz. dz. 715

48	48/2018 IPP-II.6730.234.2017.VIII	2018-03-15	Budowa budynku mieszkalnego jednorodzinnego	Zabudowa mieszkaniowa jednorodzinna	Łaziska, cz. dz. 200/1
49	49/2018 IPP-II.6730.235.2017.VIII	2018-03-15	Budowa budynku mieszkalnego jednorodzinnego	Zabudowa mieszkaniowa jednorodzinna	Łaziska, cz. dz. 200/1
50	50/2018 IPP-II.6730.236.2017.VIII	2018-03-15	Budowa budynku mieszkalnego jednorodzinnego	Zabudowa mieszkaniowa jednorodzinna	Łaziska, cz. dz. 200/1
51	51/2018 IPP-II.6730.237.2017.VIII	2018-03-15	Budowa budynku mieszkalnego jednorodzinnego	Zabudowa mieszkaniowa jednorodzinna	Łaziska, cz. dz. 200/1
52	52/2017 IPP-II.6730.238.2017.VIII	2018-03-15	Budowa budynku mieszkalnego jednorodzinnego	Zabudowa mieszkaniowa jednorodzinna	Łaziska, cz. dz. 200/1
53	53/2018 IPP-II.6730.239.2017.VIII	2018-03-15	Budowa budynku mieszkalnego jednorodzinnego	Zabudowa mieszkaniowa jednorodzinna	Łaziska, cz. dz. 200/1
54	54/2018 IPP-II.6730.240.2017.VIII	2018-03-15	Budowa budynku mieszkalnego jednorodzinnego	Zabudowa mieszkaniowa jednorodzinna	Łaziska, cz. dz. 200/1
55	55/2018 IPP-II.6730.241.2017.VIII	2018-03-15	Budowa budynku mieszkalnego jednorodzinnego	Zabudowa mieszkaniowa jednorodzinna	Łaziska, cz. dz. 200/1
56	56/2018 IPP-II.6730.242.2017.VIII	2018-03-15	Budowa budynku mieszkalnego jednorodzinnego	Zabudowa mieszkaniowa jednorodzinna	Łaziska, cz. dz. 200/1
57	57/2018 IPP-II.6730.243.2017.VIII	2018-03-15	Budowa budynku mieszkalnego jednorodzinnego	Zabudowa mieszkaniowa jednorodzinna	Łaziska, cz. dz. 200/1
58	58/2018 IPP-II.6730.244.2017.VIII	2018-03-15	Budowa budynku mieszkalnego jednorodzinnego	Zabudowa mieszkaniowa jednorodzinna	Łaziska, cz. dz. 200/1
59	59/2018 IPP-II.6730.3.2018.IX	2018-03-15	Budowa budynku mieszkalnego jednorodzinnego, garażu dwustanowiskowego oraz stodoły z częścią gospodarczą	Zabudowa mieszkaniowa jednorodzinna	Wiśniowa Poduchowna, cz. dz. 491
60	60/2018 IPP-II.6730.217.2017.VIII	2018-03-16	Budowa budynku mieszkalnego jednorodzinnego	Zabudowa mieszkaniowa jednorodzinna	Wiązownica Mała, dz. 172
61	61/2018 IPP-II.6730.228.2017.IX	2018-03-16	Budowa budynku mieszkalnego jednorodzinnego	Zabudowa mieszkaniowa jednorodzinna	Smerdyna, cz. dz. 715, 719
62	62/2018 IPP-II.6730.98.2017.XI	2018-03-19	Budowa budynku mieszkalnego jednorodzinnego	Zabudowa mieszkaniowa jednorodzinna	Ogłędów, cz. dz. 20/1, 20/2, 20/3
63	63/2018 IPP-II.6730.99.2017.XI	2018-03-22	Budowa budynku mieszkalnego jednorodzinnego	Zabudowa mieszkaniowa jednorodzinna	Ogłędów, cz. dz. 20/1, 20/2, 20/3
64	64/2018 IPP-II.6730.25.2017.IX	2018-03-22	Budowa budynku mieszkalnego jednorodzinnego	Zabudowa mieszkaniowa jednorodzinna	Kopanina, dz. 100

65	65/2018 IPP-II.6730.226.2017.IX	2018-03-22	Budowa budynku mieszkalnego jednorodzinnego	Zabudowa mieszkaniowa jednorodzinna	Dobra, dz. 414, 415
66	67/2018 IPP-II.6730.215.2017.IX	2018-03-23	Rozbudowa budynku mieszkalnego	Zabudowa zagrodowa w gospodarstwach rolnych, hodowlanych i ogrodniczych	Czajków Północny, cz. dz. 429
67	68/2018 IPP-II.6730.216.2017.IX	2018-03-23	Budowa dwóch budynkówkreatywności indywidualnej	Zabudowa zagrodowa w gospodarstwach rolnych, hodowlanych i ogrodniczych	Wiązownica Kolonia, cz. dz. 102/1
68	66/2018 IPP-II.6730.211.2017.IX	2018-03-23	Zmiana sposobu użytkowania budynku warsztatowego na budynek mieszkalno-gospodarczy	Zabudowa mieszkaniowa jednorodzinna	Staszów, cz. dz. 3179/4
69	71/2018 IPP-II.6730.225.2017.VIII	2018-03-26	Budowa 7 budynków mieszkalnych jednorodzinnych	Zabudowa mieszkaniowa jednorodzinna	Jasień, cz. dz. 486/1, dz. 486/3
70	69/2018 IPP-II.6730.212.2017.IX	2018-03-26	Budowa budynku mieszkalnego jednorodzinnego	Zabudowa mieszkaniowa jednorodzinna	Wola Wiśniowska cz. dz. 141
71	70/2018 IPP-II.6730.224.2017.VIII	2018-03-26	Budowa 8 budynków mieszkalnych jednorodzinnych	Zabudowa mieszkaniowa jednorodzinna	Jasień, cz. dz. 486/1
72	72/2018 IPP-II.6730.6.2018.VIII	2018-03-26	Budowa budynku mieszkalnego jednorodzinnego	Zabudowa mieszkaniowa jednorodzinna	Wiązownica Kolonia cz. dz. 418/2
73	73/2018 IPP-II.6730.219.2017.IX	2018-03-27	Budowa budynku mieszkalnego jednorodzinnego oraz budynku gospodarczego na skład narzędziowych	Zabudowa zagrodowa w gospodarstwach rolnych, hodowlanych i ogrodniczych	Poddębowiec, cz. dz. 123
74	74/2018 IPP-II.6730.15.2018.VIII	2018-04-03	Zmiana sposobu użytkowania budynku gospodarczego na budynekkreatywności indywidualnej do okresowego wypoczynku	Zabudowa rekreacji indywidualnej	Mostki, cz dz 14
75	75/2018 IPP-II.6730.14.2018.VIII	2018-04-06	Budowa budynku gospodarczego z przeznaczeniem na przechowywanie sprzętówulniczych	Zabudowa mieszkaniowa jednorodzinna	Wiązownica Kolonia, dz. 795/1
76	77/2018 IPP-II.6730.9.2018.VIII	2018-04-09	Budowa myjni samochodowej samoobsługowej dwu stanowiskowej.	Zabudowa usługowa	Podmaleniec, dz. 686/13, 686/14
77	76/2018 IPP-II.6730.8.2018.VIII	2018-04-09	Budowa domu jednorodzinnego	Zabudowa mieszkaniowa jednorodzinna	Wiązownica Mała, cz. dz. 3/5

78	78/2018 IPP-II.6730.1.2018.IX	2018-04-16	Budowa budynku mieszkalnego jednorodzinnego oraz budynku gospodarczego z przeznaczeniem na sprzęt ogrodniczy	Zabudowa mieszkaniowa jednorodzinna	Ogłędów, cz. dz. 430
79	79/2018 IPP-II.6730.11.2018.IX	2018-04-16	Budowa budynku mieszkalnego jednorodzinnego	Zabudowa mieszkaniowa jednorodzinna	Staszów, dz. 1120/4
80	80/2018 IPP-II.6730.23.2018.VIII	2018-04-20	Budowa budynku mieszkalnego jednorodzinnego	Zabudowa mieszkaniowa jednorodzinna	Podmaleniec, cz. dz. 424, 425
81	81/2018 IPP-II.6730.24.2018.VIII	2018-04-24	Budowa budynku mieszkalnego jednorodzinnego i budynku gospodarczego	Zabudowa zagrodowa w gospodarstwach rolnych, hodowlanych i ogrodniczych	Wiązownica Duża, dz. 1122
82	82/2017 IPP-II.6730.19.2018.VIII	2018-04-26	Budowa czterech budynków mieszkalnych jednorodzinnych	Zabudowa mieszkaniowa jednorodzinna	Staszów dz. 6053/62, 6053/63, 6053/77, 6053/78
83	83/2018 IPP-II.6730.5.2018.IX	2018-04-27	Budowa budynku mieszkalnego jednorodzinnego	Zabudowa mieszkaniowa jednorodzinna	Podmaleniec, dz. 456
84	85/2018 IPP-II.6730.12.2018.VIII	2018-04-30	Budowa dachu nad silosem na kisonkę	Zabudowa zagrodowa w gospodarstwach rolnych, hodowlanych i ogrodniczych	Ogłędów cz dz. 328/1, 329/1
85	86/2018 IPP-II.6730.13.2018.VIII	2018-04-30	Budowa budynku gospodarczego na płodylnę. Budynek dobudowany do istniejącej wiaty.	Zabudowa zagrodowa w gospodarstwach rolnych, hodowlanych i ogrodniczych	Ogłędów cz dz. 289/6, 289/3, dz. 289/5 Staszów, cz. dz. 3382/1
86	84/2018 IPP-II.6730.230.2017.IX	2018-04-30	Budowa budynku mieszkalnego jednorodzinnego	Zabudowa mieszkaniowa jednorodzinna	Staszów, cz. dz. 89
87	88/2018 IPP-II.6730.16.2018.IX	2018-05-04	Budowa budynku handlowo-usługowego	Zabudowa usługowa	Staszów, dz 1934/1, 1934/2
88	87/2018 IPP-II.6730.231.2017.IX	2018-05-04	Budowa budynku mieszkalnego jednorodzinnego	Zabudowa mieszkaniowa jednorodzinna	Staszów, cz. dz. 134
89	89/2018 IPP-II.6730.29.2018.VIII	2018-05-07	Dobudowa budynku gospodarczego do istniejącego budynku	Zabudowa mieszkaniowa jednorodzinna	Staszów dz. 3255/13
90	90/2018 IPP-II.6730.18.2018.VIII	2018-05-07	Budowa 6 budynków mieszkalnych	Zabudowa mieszkaniowa jednorodzinna	Staszów, dz. 6053/66, 6053/67, 6053/81, 6053/82, 6053/83, 6053/84
91	91/2018 IPP-II.6730.10.2018.VIII	2018-05-09	Budowa budynku biurowego	Zabudowa usługowa	Staszów, cz. dz. 2873, 6020/2
92	92/2017 IPP-II.6730.229.2017.IX	2018-05-10	Budowa budynku mieszkalnego jednorodzinnego	Zabudowa mieszkaniowa jednorodzinna	Staszów, dz. 272

93	93/2018 IPP-II.6730.17.2018.VIII	2018-05-10	Budowa sześciu budynków mieszkalnych	Zabudowa mieszkaniowa jednorodzinna	Staszów dz. 6053/71, 6053/70, 6053/85, 6053/86, 6053/87, 6053/88
94	94/2018 IPP-II.6730.20.2018.IX	2018-05-16	Budowa budynku mieszkalnego jednorodzinnego	Zabudowa mieszkaniowa jednorodzinna	Zagrody, dz. 65, 66
95	95/2018 IPP-II.6730.21.2018.IX	2018-05-16	Budowa budynku mieszkalnego jednorodzinnego	Zabudowa mieszkaniowa jednorodzinna	Zagrody, dz. 50, 51
96	96/2018 IPP-II.6730.2.2018.IX	2018-05-18	Budowa budynku mieszkalnego jednorodzinnego	Zabudowa mieszkaniowa jednorodzinna	Podmaleniec, dz. 596/1
97	97/2018 IPP-II.6730.31.2018.IX	2018-05-18	Budowa budynku mieszkalnego jednorodzinnego	Zabudowa mieszkaniowa jednorodzinna	Staszów, dz. 3072/5
98	98/2018 IPP-II.6730.34.2018.IX	2018-05-18	Budowa budynku mieszkalnego jednorodzinnego oraz budynku gospodarczego z przeznaczeniem do przechowywania narzędzi	Zabudowa mieszkaniowa jednorodzinna	Sielec 401/11
99	99/2018 IPP-II.6730.25.2018.IX	2018-05-21	Budowa budynku mieszkalnego jednorodzinnego oraz budynku gospodarczego z przeznaczeniem do przechowywania narzędzi	Zabudowa zagrodowa w gospodarstwach rolnych, hodowlanych i ogrodniczych	Wiązownica Kolonia dz. 181
100	100/2018 IPP-II.6730.27.2018.VIII	2018-05-22	Budowa silosu na zboże i podajnika ślimakowego	Zabudowa zagrodowa w gospodarstwach rolnych, hodowlanych i ogrodniczych	Ogłędów dz. 711
101	102/2018 IPP-II.6730.36.2018.VIII	2018-05-22	Rozbudowa i przebudowa istniejącego budynku mieszkalnego wraz ze zmianą sposobu użytkowania na budynek usługowy	Zabudowa usługowa	Staszów dz. 5977/2
102	103/2018 IPP-II.6730.45.2018.VIII	2018-05-22	Rozbudowa budynku handlowego (sklep przemysłowy) polegająca na dobudowie części handlowo-usługowej	Zabudowa usługowa	Staszów, dz. 2998/8
103	101/2018 IPP-II.6730.30.2018.XI	2018-05-22	Budowa budynku mieszkalnego jednorodzinnego	Zabudowa mieszkaniowa jednorodzinna	Staszów dz. 6053/61
104	106/2018 IPP-II.6730.43.2018.XI	2018-05-23	Budowa garażu	Zabudowa mieszkaniowa jednorodzinna	Staszów dz. 2471/3, 5401
105	104/2018 IPP-II.6730.22.2018.IX	2018-05-23	Budowa budynku mieszkalnego jednorodzinnego	Zabudowa mieszkaniowa jednorodzinna	Zagrody, dz. 265, 266



106	105/2018 IPP-II.6730.41.2018.XI	2018-05-23	Budowa budynku mieszkalnego jednorodzinnego	Zabudowa mieszkaniowa jednorodzinna	Wiązownica Duża dz. 1617 cz dz 1611, 1607
107	107/2018 IPP-II.6730.35.2018.XI	2018-05-23	Budowa budynku mieszkalnego jednorodzinnego	Zabudowa mieszkaniowa jednorodzinna	Krzywołęcz dz. 21/1
108	108/2018 IPP-II.6730.49.2018.XI	2018-05-30	Budowa budynku gospodarczego	Zabudowa usługowa	Kurozwęki cz. dz. 163/3
109	111/2018 IPP-II.6730.46.2018.IX	2018-06-04	Budowa budynku produkcyjno-biurowego	Zabudowa produkcyjna	Grzybów dz 322/7
110	110/2018 IPP-II.6730.32.2018.VIII	2018-06-04	Budowa budynku handlowo-magazynowego	Zabudowa usługowa	Staszów dz. 3197/9
111	113/2018 IPP-II.6730.55.2018.VIII	2018-06-04	Budowa budynku mieszkalno-usługowego-handlowego	Zabudowa mieszkaniowa jednorodzinna i usługowa	Staszów, dz. 5857/2
112	109/2018 IPP-II.6730.28.2018.VIII	2018-06-04	Budowa budynku mieszkalnego jednorodzinnego	Zabudowa mieszkaniowa jednorodzinna	Staszów cz. dz. 659/1
113	112/2018 IPP-II.6730.53.2018.VIII	2018-06-04	Budowa zadaszania nad tarasem budynku mieszkalnego jednorodzinnego	Zabudowa mieszkaniowa jednorodzinna	Mostki dz. 253/6 cz dz 239/1
114	115/2018 IPP-II.6730.44.2018.XI	2018-06-07	Budowa budynku mieszkalnego jednorodzinnego	Zabudowa mieszkaniowa jednorodzinna	Czajków Północny, cz. dz. 465
115	114/2018 IPP-II.6730.38.2018.VIII	2018-06-07	Budowa budynku usługowo-handlowego	Zabudowa usługowa	Staszów, 3872, 1056/3, 1057
116	118/2018 IPP-II.6730.51.2018.XI	2018-06-11	Budowa Centrum Badawczo-Rozwojowego „SIEJESIE” w SSE w Grzybowie	Zabudowa produkcyjna	Grzybów dz. 332/6, cz dz 332/5
117	117/2018 IPP-II.6730.40.2018.VIII	2018-06-11	Dobudowa klatki schodowej do części mieszkalnej istniejącego budynku mieszkalno-handlowego	Zabudowa mieszkaniowa jednorodzinna i usługowa	Staszów, dz. 1596/9
118	116/2018 IPP-II.6730.26.2018.IX	2018-06-11	Budowa budynku mieszkalnego jednorodzinnego oraz budynku gospodarczego przeznaczonego na skład narzędziowych	Zabudowa mieszkaniowa jednorodzinna	Sielec dz. 401/12
119	119/2018 IPP-II.6730.33.2018.XI	2018-06-12	Zmiana sposobu użytkowania budynku warsztatowo-mieszkalnego będącego w budowie na budynek mieszkalny wraz z jegozbudową	Zabudowa mieszkaniowa jednorodzinna	Staszów dz. 2400

120	120/2018 IPP-II.6730.39.2018.XI	2018-06-14	Rozbudowa budynku magazynowego	Zabudowa usługowa	Staszów, cz. dz. 3286, 3287, 6005/2
121	121/2018 IPP-II.6730.59.2018.VIII	2018-06-14	Budowa wiaty magazynu do składowania mieszanki piaskowo-solnej	Zabudowa usługowa	Staszów dz. 5975/5
122	122/2018 IPP-II.6730.97.2017.XI	2018-06-18	Budowa sześciu budynków mieszkalnych jednorodzinnych	Zabudowa mieszkaniowa jednorodzinna	Ogłędów cz. dz. 20/1, 20/2, 20/3
123	123/2018 IPP-II.6730.37.2018.XI	2018-06-18	Budowa budynku gospodarczego na sprzęt rolniczy	Zabudowa mieszkaniowa jednorodzinna	Ogłędów dz. 191/2
124	124/2018 IPP-II.6730.7.2018.IX	2018-06-22	Rozbudowa i nadbudowa budynku mieszkalnego położonego	Zabudowa zagrodowa w gospodarstwach rolnych, hodowlanych i ogrodniczych	Krzczonowice cz. dz. 281/1, 282/1
125	126/2018 IPP-II.6730.56.2018.IX	2018-06-26	Budowa budynku mieszkalnego	Zabudowa zagrodowa w gospodarstwach rolnych, hodowlanych i ogrodniczych	Smerdyna cz. dz. 2369, 2372 2368
126	127/2018 IPP-II.6730.58.2018.IX	2018-06-26	Budowa budynku mieszkalnego oraz budynku gospodarczego z przeznaczeniem na sprzętlniczy	Zabudowa zagrodowa w gospodarstwach rolnych, hodowlanych i ogrodniczych	Mostki cz. dz. 164
127	125/2018 IPP-II.6730.52.2018.IX	2018-06-26	Rozbudowa budynku gospodarczego oraz budowa hali namiotowej	Zabudowa produkcyjna	Mostki cz. dz. 165/6
128	128/2018 IPP-II.6730.64.2018.VIII	2018-06-28	Budowa budynku mieszkalnego jednorodzinnego	Zabudowa mieszkaniowa jednorodzinna	Staszów dz 2760/2
129	129/2018 IPP-II.6730.50.2018.IX	2018-06-29	Rozbudowa budynku mieszkalnego	Zabudowa zagrodowa w gospodarstwach rolnych, hodowlanych i ogrodniczych	Podmaleniec cz. dz 577/5, dz 578/5
130	131/2018 IPP-II.6730.62.2018.IX	2018-07-02	Budowa budynku magazynowo-produkcyjnego z częścią biurową	Zabudowa produkcyjna	Grzybów dz. 322/8
131	130/2018 IPP-II.6730.47.2018.IX	2018-07-02	Budowa budynku mieszkalnego jednorodzinnego	Zabudowa mieszkaniowa jednorodzinna	Czernica cz dz 77
132	132/2018 IPP-II.6730.69.2018.XI	2018-07-02	Budowa budynku mieszkalnego jednorodzinnego	Zabudowa mieszkaniowa jednorodzinna	Niemście dz 269 268/2

133	133/2018 IPP-II.6730.173.2017.IX	2018-07-03	Zmiana sposobu użytkowania salonu samochodowego i hurtowni płytek ceramicznych na pomieszczenia magazynowo-handlowo-biurowe związane z produkcją odzieży	Zmiana sposobu użytkowania	Staszów dz. 6019/10, 6019/16
134	134/2018 IPP-II.6730.57.2018.XI	2018-07-05	Rozbudowa i przebudowa budynku mieszkalnego jednorodzinnego	Zabudowa mieszkaniowa jednorodzinna	Dobra dz. 360/1, 361
135	135/2018 IPP-II.6730.65.2018.IX	2018-07-06	Budowa budynku mieszkalnego oraz budowa budynku gospodarczego do przechowywania narzędzi	Zabudowa zagrodowa w gospodarstwach rolnych, hodowlanych i ogrodniczych	Ponik cz dz 44
136	136/2018 IPP-II.6730.71.2018.IX	2018-07-06	Budowa budynku mieszkalnego jednorodzinnego	Zabudowa mieszkaniowa jednorodzinna	Staszów dz 2175/2
137	137/2018 IPP-II.6730.61.2018.IX	2018-07-11	Budowa budynku mieszkalnego jednorodzinnego oraz budowa (połączenie) dwóch budynków gospodarczych	Zabudowa mieszkaniowa jednorodzinna	Staszów cz. dz. 3073/3
138	138/2018 IPP-II.6730.70.2018.IX	2018-07-12	Rozbudowa budynku zakładu przetwórstwa drzewnego polegająca na zmianie kształtu i konstrukcji dachu	Zabudowa produkcyjna	Mostki cz dz 244/25
139	139/2018 IPP-II.6730.66.2018.VIII	2018-07-13	Budowa budynku mieszkalnego jednorodzinnego	Zabudowa mieszkaniowa jednorodzinna	Smerdyna cz dz 708/2
140	140/2018 IPP-II.6730.67.2018.VIII	2018-07-16	Rozbudowa i nadbudowa budynku mieszkalnego	Zabudowa zagrodowa w gospodarstwach rolnych, hodowlanych i ogrodniczych	Czajków Północny cz dz 362
141	141/2018 IPP-II.6730.42.2018.XI	2018-07-20	Rozbudowa i przebudowa budynku gospodarczego wraz ze zmianą sposobu użytkowania na budynek mieszkalny jednorodzinny	Zabudowa mieszkaniowa jednorodzinna	Sielec cz. dz. 401/17
142	143/2018 IPP-II.6730.74.2018.IX	2018-07-23	Budowa budynku mieszkalnego jednorodzinnego	Zabudowa zagrodowa w gospodarstwach rolnych, hodowlanych i ogrodniczych	Smerdyna cz dz 828/1
143	142/2018 IPP-II.6730.60.2018.XI	2018-07-23	Budowa budynku mieszkalnego i budynku gospodarczego	Zabudowa mieszkaniowa jednorodzinna	Podmaleniec dz 395/1

144	144/2018 IPP-II.6730.76.2018.IX	2018-07-30	Zmian sposobu użytkowania budynku magazynowego na budynek magazynowo-produkcyjny	Zabudowa produkcyjna	Staszów dz. 6019/6
145	145/2018 IPP-II.6730.81.2018.IX	2018-07-30	Budowa budynku mieszkalnego jednorodzinnego	Zabudowa mieszkaniowa jednorodzinna	Staszów dz 6115
146	146/2018 IPP-II.6730.80.2018.XI	2018-08-03	Budowa drogi wewnętrznej	Infrastruktura techniczna	Grzybów cz dz 134/2, 135/2, 136/4, 137/3, 138/3, 161/2
147	148/2018 IPP-II.6730.78.2018.VIII	2018-08-06	Rozbudowa budynku usługowo-handlowego	Zabudowa usługowa	Staszów, dz. 4029/20, 4029/26
148	147/2018 IPP-II.6730.68.2018.IX	2018-08-06	Budowa budynku mieszkalnego jednorodzinnego	Zabudowa mieszkaniowa jednorodzinna	Wiśniowa cz dz 623
149	149/2018 IPP-II.6730.72.2018.XI	2018-08-09	Budowa farny fotowoltanicznej	Infrastruktura techniczna	Wola Osowa cz dz 339/1
150	150/2018 IPP-II.6730.88.2018.IX	2018-08-10	Zmiana sposobu użytkowania budynku gospodarczego na warsztat samochodowy	Zabudowa usługowa	Czajków Południowy cz dz 741/1 742/1
151	152/2018 IPP-II.6730.85.2018.VIII	2018-08-20	Budowa dwóch budynków gospodarczych	Zabudowa zagrodowa w gospodarstwach rolnych, hodowlanych i ogrodniczych	Czajków Północny cz dz 412
152	151/2018 IPP-II.6730.75.2018.IX	2018-08-20	Rozbudowa i nadbudowa budynku mieszkalnego jednorodzinnego	Zabudowa mieszkaniowa jednorodzinna	Staszów cz dz 1/5
153	153/2018 IPP-II.6730.91.2018.IX	2018-08-23	Budowa 201 garaży indywidualnych wraz z infrastrukturą techniczną	Zabudowa mieszkaniowa wielorodzinna	Staszów dz 4752, 5286/14, 5286/7, 5286/8, 5286/11, 5286/12, 2085/14, 2085/17, 2085/18 cz dz 5286/6, 5286/9, 2085/16, 2085/19, 2047, 2049/1, 2098/4
154	154/2018 IPP-II.6730.77.2018.IX	2018-08-24	Budowa budynku mieszkalnego jednorodzinnego	Zabudowa mieszkaniowa jednorodzinna	Staszów dz 979/3
155	155/2018 IPP-II.6730.83.2018.VIII	2018-08-30	Budowa budynku gospodarczo-garażowego, z przeznaczeniem części gospodarczej na składowanie sprzętelniczego	Zabudowa mieszkaniowa jednorodzinna	Staszów dz. 5985/13

156	156/2018 IPP-II.6730.84.2018.IX	2018-08-30	Rozbudowa budynku handlowo-usługowego	Zabudowa mieszkaniowa jednorodzinna	Staszów dz. 5796/58, 5796/60
157	157/2018 IPP-II.6730.87.2018.VIII	2018-08-30	Budowa budynku mieszkalnego jednorodzinnego i budynku gospodarczego	Zabudowa mieszkaniowa jednorodzinna	Wiśniowa Poduchowna, cz. dz. 446/17
158	159/2018 IPP-II.6730.92.2018.IX	2018-09-03	Budowa budynku mieszkalnego wielorodzinnego z garażami w piwnicy wraz z niezbędną infrastrukturą techniczną	Zabudowa mieszkaniowa wielorodzinną	Staszów, dz. 5921/60, 5921/62
159	158/2018 IPP-II.6730.79.2018.VIII	2018-09-03	Budowa budynku gospodarczego przeznaczonego na garaż i skład narzędziowych	Zabudowa mieszkaniowa jednorodzinna	Wiśniowa, cz. dz. 150/1
160	160/2018 IPP-II.6730.99.2018.IX	2018-09-03	Budowa budynku mieszkalnego jednorodzinnego	Zabudowa mieszkaniowa jednorodzinna	Staszów, dz. 91/8
161	161/2018 IPP-II.6730.101.2018.XI	2018-09-03	Budowa budynku mieszkalnego jednorodzinnego	Zabudowa mieszkaniowa jednorodzinna	Koniemłoty, cz. dz. 967/1, 968/1
162	162/2018 IPP-II.6730.73.2018.IX	2018-09-06	Budowa namiotu na materiały budowlane	Zabudowa produkcyjna	Staszów, cz. dz. 6007, 6008, 3399/3
163	163/2018 IPP-II.6730.100.2018.XI	2018-09-06	Budowa budynku mieszkalnego jednorodzinnego i budynku gospodarczego z przeznaczeniem do przechowywania narzędzi ogrodniczych	Zabudowa mieszkaniowa jednorodzinna	Wólka Żabna, dz. 138/2
164	164/2018 IPP-II.6730.93.2018.IX	2018-09-10	Budowa dwóch budynków mieszkalnych wielorodzinnych	Zabudowa mieszkaniowa wielorodzinną	Staszów, dz.6191/11
165	165/2018 IPP-II.6730.97.2018.VIII	2018-09-10	Budowa budynku mieszkalnego jednorodzinnego	Zabudowa mieszkaniowa jednorodzinna	Wola Osowa, cz. dz. 329/1
166	166/2018 IPP-II.6730.94.2018.IX	2018-09-11	Budowa trzech budynków mieszkalnych wielorodzinnych z usługami w parterze wraz z niezbędną infrastrukturą techniczną	Zabudowa mieszkaniowa wielorodzinną	Staszów, dz. 2088/4, 2089/5, cz. dz. 2098/4
167	167/2018 IPP-II.6730.89.2018.XI	2018-09-18	Budowa budynku mieszkalnego jednorodzinnego	Zabudowa zagrodowa w gospodarstwach rolnych, hodowlanych i ogrodniczych	Zagrody, dz. 48/1

168	168/2018 IPP-II.6730.90.2018.XI	2018-09-18	Budowa budynku mieszkalnego jednorodzinnego	Zabudowa zagrodowa w gospodarstwach rolnych, hodowlanych i ogrodniczych	Zagrody, dz. 91/1
169	169/2018 IPP-II.6730.95.2018.XI	2018-09-19	Rozbudowa budynku hurtowni mięsa i wędlin	Zabudowa usługowa	Staszów, dz. 6031/10
170	170/2018 IPP-II.6730.96.2018.VIII	2018-09-21	Budowa budynku gospodarczego i placów utwardzonych na narzędzia i sprzętniczy O pow. 0,30 ha	Zabudowa zagrodowa w gospodarstwach rolnych, hodowlanych i ogrodniczych	Sielec, cz. dz. 416, 417
171	171/2018 IPP-II.6730.82.2018.IX	2018-09-24	Zmiana sposobu użytkowania budynku kurnika będącego w budowie na budynek mieszkalny z częścią agroturystyczną i gospodarczą z przeznaczeniem na skład narzędzi gospodarczych	Zabudowa mieszkaniowa jednorodzinna	Dobra, cz. dz. 51/1
172	172/2018 IPP-II.6730.105.2018.XI	2018-09-27	Budowa budynku mieszkalnego jednorodzinnego	Zabudowa mieszkaniowa jednorodzinna	Oględów, cz. dz. 345/6
173	173/2018 IPP-II.6730.102.2018.XI	2018-10-01	Budowa budynku mieszkalnego jednorodzinnego	Zabudowa mieszkaniowa jednorodzinna	Sztombergi, dz. 244/7, cz. dz. 244/10
174	174/2018 IPP-II.6730.104.2018.Xi	2018-10-05	Budowa budynku mieszkalnego jednorodzinnego, budynku gospodarczo-garażowego i garażu	Zabudowa mieszkaniowa jednorodzinna	Wiśniowa, cz. dz. 602/4
175	175/2018 IPP-II.6730.103.2018.XI	2018-10-16	Budowa budynku gospodarczo-magazynowego	Zabudowa usługowa	Staszów, dz. 2972/5
176	176/2018 IPP-II.6730.106.2018.IX	2018-10-16	Budowa dwóch hal namiotowych - skład materiałów wykończeniowych	Zabudowa usługowa	Staszów, dz. 6019/60
177	177/2018 IPP-II.6730.115.2018.XI	2018-10-19	Budowa budynku mieszkalnego jednorodzinnego	Zabudowa mieszkaniowa jednorodzinna	Podmaleniec, dz. 386/1
178	178/2018 IPP-II.6730.114.2018.VIII	2018-10-22	Zmiana sposobu użytkowania budynku mieszkalno-usługowego (będącego w budowie) na budynek mieszkalny jednorodzinny	Zabudowa mieszkaniowa jednorodzinna	Staszów, dz. 4008
179	179/2018 IPP-II.6730.111.2018.IX	2018-10-26	Budowa budynku mieszkalnego jednorodzinnego	Zabudowa mieszkaniowa jednorodzinna	Staszów, cz. dz. 3072/5

180	180/2018 IPP-II.6730.112.2018.IX	2018-10-26	Budowa budynku mieszkalnego jednorodzinnego	Zabudowa mieszkaniowa jednorodzinna	Ogłędów, cz. dz. 67/1
181	182/2018 IPP-II.6730.108.2018.XI	2018-11-05	Budowa 2 budynków mieszkalnych jednorodzinnych	Zabudowa zagrodowa w gospodarstwach rolnych, hodowlanych i ogrodnich	Grzybów, cz. dz. 303/2
182	183/2018 IPP-II.6730.109.2018.XI	2018-11-05	Budowa 2 budynków mieszkalnych jednorodzinnych	Zabudowa zagrodowa w gospodarstwach rolnych, hodowlanych i ogrodnich	Grzybów, cz. dz. 303/2
183	184/2018 IPP-II.6730.117.2018.VIII	2018-11-05	Budowa wiaty na sprzęt i maszynylnicze	Zabudowa zagrodowa w gospodarstwach rolnych, hodowlanych i ogrodnich	Ponik, cz. dz. 73/1, 83
184	181/2018 IPP-II.6730.107.2018.XI	2018-11-05	Budowa budynku mieszkalnego jednorodzinnego	Zabudowa mieszkaniowa jednorodzinna	Grzybów, cz. dz. 303/2
185	185/2018 IPP-II.6730.119.2018.VIII	2018-11-05	Budowa budynku mieszkalnego jednorodzinnego	Zabudowa mieszkaniowa jednorodzinna	Wiśniowa Poduchowna, dz. 40/1, 40/2
186	186/2018 IPP-II.6730.121.2018.VIII	2018-11-05	Budowa budynku mieszkalnego jednorodzinnego	Zabudowa mieszkaniowa jednorodzinna	Ponik, cz. dz. 221/1
187	187/2018 IPP-II.6730.122.2018.VIII	2018-11-05	Budowa budynku mieszkalnego jednorodzinnego	Zabudowa mieszkaniowa jednorodzinna	Wiązownica Kolonia, cz. dz. 411/3
188	188/2018 IPP-II.6730.123.2018.VIII	2018-11-05	Budowa budynku mieszkalnego jednorodzinnego	Zabudowa mieszkaniowa jednorodzinna	Czajków Południowy cz. dz. 716/1
189	189/2018 IPP-II.6730.110.2018.VIII	2018-11-07	Budowa budynku gospodarczego	Zabudowa mieszkaniowa jednorodzinna	Podmaleniec, cz. dz. 355
190	190/2018 IPP-II.6730.120.2018.VIII	2018-11-13	Budowa budynku mieszkalnego jednorodzinnego	Zabudowa mieszkaniowa jednorodzinna	Staszów, dz. 835/6
191	191/2018 IPP-II.6730.116.2018.XI	2018-11-15	Budowa garażu	Zabudowa mieszkaniowa jednorodzinna	Staszów, dz. 319/3
192	192/2018 IPP-II.6730.113.2018.VIII	2018-11-16	Budowa budynku mieszkalnego jednorodzinnego	Zabudowa mieszkaniowa jednorodzinna	Staszów, cz. dz. 5746/3
193	193/2018 IPP-II.6730.125.2018.XI	2018-11-19	Budowa budynku mieszkalnego jednorodzinnego	Zabudowa mieszkaniowa jednorodzinna	Stefanówek, cz. dz. 145/1
194	194/2018 IPP-II.6730.126.2018.XI	2018-11-26	Budowa budynku mieszkalnego jednorodzinnego	Zabudowa mieszkaniowa jednorodzinna	Wiązownica Kolonia, cz. dz. 422/1
195	195/2018 IPP-II.6730.118.2018.XI	2018-12-14	Budowa hali produkcyjno-magazynowej z częścią biurowo-socjalną	Zabudowa produkcyjna	Staszów, dz. 6031/2, 6031/3
196	196/2018 IPP-II.6730.134.2018.IX	2018-12-17	Zmiana sposobu użytkowania pomieszczenia gospodarczego na kotłownię w istniejącym budynku usługowym	Zabudowa usługowa	Staszów, cz. d. 6020/17

197	197/2018 IPP-II.6730.131.2018.IX	2018-12-27	Budowa budynku mieszkalnego jednorodzinnego	Zabudowa mieszkaniowa jednorodzinna	Wola Osowa, cz. dz. 342/1
198	198/2018 IPP-II.6730.135.2018.VIII	2018-12-31	Budowa budynku mieszkalnego jednorodzinnego	Zabudowa mieszkaniowa jednorodzinna	Sztombergi, dz. 265/1
199	1/2019 IPP-II.6730.138.2018.IX	2019-01-10	Budowa budynku mieszkalnego jednorodzinnego	Zabudowa mieszkaniowa jednorodzinna	Poddębowiec, cz. dz. 30
200	1a/2019 IPP-II.6730.137.2018.IX	2019-01-10	Rozbudowa budynku mieszkalnego jednorodzinnego	Zabudowa mieszkaniowa jednorodzinna	Staszów, dz. 2788/2
201	2/2019 IPP-II.6730.39.2018.XI	2019-01-15	Rozbudowa budynku magazynowego	Zabudowa usługowa	Staszów, cz. dz. 3286, 3287, 6005/2
202	3/2019 IPP-II.6730.141.2018.XI	2019-01-15	Budowa namiotu magazynowego	Zabudowa usługowa	Staszów, cz. dz. 3286, 3287, 6005/2
203	4/2019 IPP-II.6730.146.2018.XI	2019-01-15	Zmiana sposobu użytkowania budynku kurnika na budynek mieszkalny jednorodzinny w zabudowie zagrodowej	Zabudowa zagrodowa w gospodarstwach rolnych, hodowlanych i ogrodniczych	Dobra cz. dz. 51/1
204	5/2019 IPP-II.6730.133.2018.IX	2019-01-18	Rozbudowa budynku warsztatu napraw samochodów ciężarowych, budowa budynku biurowego oraz nadbudowa budynku magazynowego	Zabudowa usługowa	Kurozwęki, cz. dz. 1047
205	6/2019 IPP-II.6730.150.2018.VIII	2019-01-18	Budowa budynku mieszkalnego jednorodzinnego	Zabudowa mieszkaniowa jednorodzinna	Czajków Południowy, cz. dz. 826/3
206	7/2019 IPP-II.6730.171.2018.XI	2019-01-18	Budowa garażu	Zabudowa mieszkaniowa jednorodzinna	Staszów, 5287/3, 5284/15
207	9/2019 IPP-II.6730.139.2018.VIII	2019-01-30	Budowa budynku mieszkalnego jednorodzinnego i budynku garażowo-gospodarczego	Zabudowa zagrodowa w gospodarstwach rolnych, hodowlanych i ogrodniczych	Staszów, dz. 3216/5
208	8/2019 IPP-II.6730.132.2018.IX	2019-01-30	Rozbudowa budynku usługowego	Zabudowa usługowa	Staszów, dz.58.6019/50
209	10/2019 IPP-II.6730.148.2018.IX	2019-01-30	Budowa budynku mieszkalnego jednorodzinnego	Zabudowa mieszkaniowa jednorodzinna	Jasień, dz. 370
210	34/2020 IPP-II.6730.191.2019.XI	2019-02-13	Budowa budynku magazynowego i łącznika	Zabudowa usługowa	Staszów, dz. 6020/14



211	11/2019 IPP-II.6730.147.2018.XI	2019-02-14	Budowa farmy fotowoltaicznej Sielec 2 – urządzeń produkujących energię ze źródeł odnawialnych o maksymalnej mocy do 2 MW wraz z niezbędną infrastrukturą towarzyszącą	Zabudowa produkcyjna	Sielec, dz. 505/4
212	13/2019 IPP-II.6730.158.2018.XI	2019-02-19	Budowa budynku mieszkalnego	Zabudowa zagrodowa w gospodarstwach rolnych, hodowlanych i ogrodniczych	Łaziska, cz. dz. 58
213	12/2019 IPP-II.6730.152.2018.IX	2019-02-19	Rozbudowa istniejącego budynku garażowego, budowa budynku garażowego oraz przebudowa wiaty magazynowej na budynek magazynowy oraz dobudowa pomieszczenia garażowego i wiaty magazynowej	Zabudowa usługowa	Staszów, dz. 5910
214	14/2019 IPP-II.6730.165.2018.XI	2019-02-19	Budowa budynku mieszkalnego jednorodzinnego	Zabudowa mieszkaniowa jednorodzinna	Wiązownica Mała, cz. dz. 221
215	15/2019 IPP-II.6730.167.2018.XI	2019-02-20	Budowa budynku mieszkalnego jednorodzinnego	Zabudowa mieszkaniowa jednorodzinna	Czajków Północny, cz. dz. 243, 246
216	16/2019 IPP-II.6730.160.2018.IX	2019-02-21	Budowa budynku gospodarczego z przeznaczeniem na stajnię	Zabudowa zagrodowa w gospodarstwach rolnych, hodowlanych i ogrodniczych	Łukawica, dz.573/1, 572/3, cz. dz. 572/5
217	17/2019 IPP-II.6730.128.2018.IX	2019-02-21	Rozbudowa Przedsiębiorstwa Drogowego „BETOMEX”, polegająca na budowie wytwórni mas bitumicznych „Amman”, wraz z zasiekami do magazynowania kruszyw oraz infrastrukturą techniczną, zbiornikiem na olej opałowy, zbiornikiem na pył węglowy, budowie wagi samochodowej oraz bezodpływowego zbiornika na wodę opadową wykorzystywaną następnie w procesach technologicznych	Zabudowa produkcyjna	Staszów, dz. 2879, 2884

218	18/2019 IPP-II.6730.143.2018.IX	2019-02-21	Budowa budynku mieszkalnego jednorodzinnego	Zabudowa mieszkaniowa jednorodzinna	Staszów, dz. 2451/22, 2451/27
219	19/2019 IPP-II.6730.144.2018.IX	2019-02-22	Rozbudowa istniejącego budynku sklepu spożywczego(wydzielonego z piekarni)	Zabudowa usługowa	Podmaleniec, cz. dz. 701/3, 701/4, 701/5
220	20/2019 IPP-II.6730.168.2018.IX	2019-02-25	Budowa budynku mieszkalnego jednorodzinnego	Zabudowa mieszkaniowa jednorodzinna	Wiśniowa, cz. dz. 465/6
221	21/2019 IPP-II.6730.9.2019.IX	2019-02-27	Budowa budynku produkcyjno-magazynowego	Zabudowa produkcyjna	Grzybów cz. dz. 322/5
222	22/2019 IPP-II.6730.173.2018.IX	2019-02-28	Budowa budynku mieszkalnego jednorodzinnego	Zabudowa mieszkaniowa jednorodzinna	Staszów, dz. 3157/8
223	23/2019 IPP-II.6730.169.2018.IX	2019-02-28	Rozbudowa istniejącego budynku mieszkalnego jednorodzinnego wraz ze zmianą sposobu użytkowania poddasza na cele mieszkalne	Zabudowa mieszkaniowa jednorodzinna	Ogłędów, dz. 260
224	25/2019 IPP-II.6730.181.2018.XI	2019-03-05	Zmiana sposobu użytkowania budynku usługowo-handlowego będącego w budowie na budynek garażowo-gospodarczy	Zabudowa usługowa	Staszów, cz. dz. 2142/6
225	24/2019 IPP-II.6730.179.2018.XI	2019-03-05	Budowa budynku mieszkalnego jednorodzinnego	Zabudowa mieszkaniowa jednorodzinna	Sielec, dz. 514
226	26/2019 IPP-II.6730.151.2018.IX	2019-03-07	Budowa budynku mieszkalnego jednorodzinnego oraz budynku gospodarczo-garażowego	Zabudowa mieszkaniowa jednorodzinna	Wiązownica Duża, dz. 1131/2
227	27/2019 IPP-II.6730.164.2018.IX	2019-03-07	Rozbudowa i przebudowa budynku mieszkalnego jednorodzinnego	Zabudowa mieszkaniowa jednorodzinna	Staszów, dz. 677/3
228	28/2019 IPP-II.6730.172.2018.IX	2019-03-11	Budowa budynku mieszkalnego jednorodzinnego i budynku garażowego	Zabudowa mieszkaniowa jednorodzinna	Mostki, dz. 136/3
229	29/2019 IPP-II.6730.159.2018.IX	2019-03-12	Rozbudowa budynku handlowego (sklep przemysłowy) polegająca na dobudowie części handlowo-usługowej	Zabudowa usługowa	Staszów, dz.2998/8, cz. dz. 2998/5

230	30/2019 IPP-II.6730.161.2018.XI	2019-03-15	Budowa czterech budynków mieszkalnych jednorodzinnych	Zabudowa mieszkaniowa jednorodzinna	Podmaleniec, cz. dz. 440
231	31/2019 IPP-II.6730.175.2018.XI	2019-03-18	Budowa budynku mieszkalnego jednorodzinnego, budynku gospodarczego oraz muru oporowego bezpośrednio przy granicy z działką ew. 2031/5, 5285/83 i 5285/78	Zabudowa mieszkaniowa jednorodzinna	Staszów, dz. 5285/81
232	32/2019 IPP-II.6730.142.2018.IX	2019-03-21	Budowa budynku mieszkalnego jednorodzinnego	Zabudowa mieszkaniowa jednorodzinna	Krzywołęcz, cz. dz. 24/2
233	33/2019 IPP-II.6730.180.2018.XI	2019-03-25	Budowa budynku mieszkalnego jednorodzinnego	Zabudowa zagrodowa w gospodarstwach rolnych, hodowlanych i ogrodniczych	Łukawica, cz. dz. 549/1
234	34/2019 IPP-II.6730.7.2019.XI	2019-03-28	Budowa budynku gospodarczego	Zabudowa zagrodowa w gospodarstwach rolnych, hodowlanych i ogrodniczych	Koniemłoty, cz.dz. 1081
235	35/2019 IPP-II.6730.154.2018.IX	2019-04-02	Budowa budynku mieszkalnego jednorodzinnego	Zabudowa mieszkaniowa jednorodzinna	Krzywołęcz, cz. dz. 308
236	36/2019 IPP-II.6730.176.2018.XI	2019-04-02	Budowa budynku mieszkalnego jednorodzinnego	Zabudowa mieszkaniowa jednorodzinna	Staszów, dz. 6053/44
237	37/2019 IPP-II.6730.8.2019.XI	2019-04-04	Budowa budynku mieszkalnego jednorodzinnego	Zabudowa mieszkaniowa jednorodzinna	Ziemblice, cz.dz. 396
238	38/2019 IPP-II.6730.5.2019.XI	2019-04-08	Budowa budynku mieszkalnego jednorodzinnego oraz budynku garażowo-gospodarczego ( w części gospodarczej przeznaczony na sprzętlniczy)	Zabudowa mieszkaniowa jednorodzinna	Staszów, dz. 2175/3
239	39/2019 IPP-II.6730.11.2019.IX	2019-04-10	Przebudowa strychu istniejącego budynku mieszkalnego jednorodzinnego na cele mieszkalne	Zabudowa mieszkaniowa jednorodzinna	Staszów, dz. 5867/7
240	40/2019 IPP-II.6730.4.2019.XI	2019-04-12	Budowa budynku mieszkalnego jednorodzinnego i budynku garażowo-gospodarczego (w części gospodarczej przeznaczony na sprzęt ogrodniczy)	Zabudowa mieszkaniowa jednorodzinna	Jasień, cz. dz. 216

241	41/2019 IPP-II.6730.177.2018.XI	2019-04-18	Budowa budynku handlowo-usługowego o powierzchni sprzedaży do 400 m2 wraz z infrastrukturą towarzyszącą, w tym parkingiem na min. 19 miejsc postojowych, drogą wewnętrzną, chodnikiem, przyłączami i oświetleniem zewnętrznym	Zabudowa usługowa	Mostki, dz. 244/19, 244/20, 244/21
242	42/2019 IPP-II.6730.178.2018.XI	2019-04-18	Budowa budynku handlowo-usługowego o powierzchni sprzedaży do 400 m2 wraz z infrastrukturą towarzyszącą, w tym parkingiem na min. 15 miejsc postojowych, drogą wewnętrzną, chodnikiem, przyłączami i oświetleniem zewnętrznym	Zabudowa usługowa	Staszów, dz. 5796/16, 5796/42, 5796/43, 5796/44, 5796/45, 5796/46, 5796/47, 5796/20, 5796/48, 5796/49,
243	43/2019 IPP-II.6730.170.2018.IX	2019-04-24	Budowa wolnostojących paneli fotowoltaicznych o mocy do 1 MW wraz z niezbędną infrastrukturą techniczną	Zabudowa produkcyjna	Grzybów, dz. 1007/7
244	44/2019 IPP-II.6730.6.2019.XI	2019-04-24	Budowa budynku mieszkalnego jednorodzinnego	Zabudowa mieszkaniowa jednorodzinna	Staszów, cz. dz. 1537
245	45/2019 IPP-II.6730.162.2018.XI	2019-05-07	Budowa trzech budynków mieszkalnych jednorodzinnych	Zabudowa mieszkaniowa jednorodzinna	Podmaleniec, cz. dz. 214
246	46/2019 IPP-II.6730.163.2018.XI	2019-05-07	Budowa trzech budynków mieszkalnych jednorodzinnych	Zabudowa mieszkaniowa jednorodzinna	Podmaleniec, cz. dz. 214
247	47/2019 IPP-II.6730.13.2019.XI	2019-05-07	Budowa budynku mieszkalnego jednorodzinnego	Zabudowa mieszkaniowa jednorodzinna	Niemście, cz. dz. 287/1
248	48/2019 IPP-II.6730.16.2019.XI	2019-05-07	Budowa budynku mieszkalnego jednorodzinnego	Zabudowa mieszkaniowa jednorodzinna	Wiązownica Duża, cz. dz. 1147
249	21/2019 IPP-II.6730.21.2019.XI	2019-05-08	Budowa budynku mieszkalnego jednorodzinnego	Zabudowa mieszkaniowa jednorodzinna	Łaziska, cz. dz. 134
250	22/2019 IPP-II.6730.20.2019.XI	2019-05-09	Budowa budynku mieszkalnego jednorodzinnego	Zabudowa mieszkaniowa jednorodzinna	Czajków Północny, cz. dz. 273/2, 273/5

251	23/2019 IPP-II.6730.14.2019.IX	2019-05-10	Rozbudowa budynku gospodarczego z przeznaczeniem na przechowywanie narzędzi ogrodniczych	Zabudowa zagrodowa w gospodarstwach rolnych, hodowlanych i ogrodniczych	Mostki, cz. dz. 165/6
252	24/2019 IPP-II.6730.26.2019.XI	2019-05-10	Budowa budynku mieszkalnego jednorodzinnego	Zabudowa mieszkaniowa jednorodzinna	Wiązownica Kolonia, cz. dz. 706, 713/2
253	25/2019 IPP-II.6730.10.2019.XI	2019-05-10	Nadbudowa i przebudowa istniejącego budynku mieszkalnego jednorodzinnego	Zabudowa mieszkaniowa jednorodzinna	Staszów, dz. 2530
254	26/2019 IPP-II.6730.32.2019.XI	2019-05-13	Budowa budynku gospodarczego do przechowywania narzędzi ogrodniczych	Zabudowa mieszkaniowa jednorodzinna	Wiśniowa, cz. dz. 340
255	27/2019 IPP-II.6730.36.2019.XI	2019-05-13	Budowa budynku mieszkalnego jednorodzinnego	Zabudowa mieszkaniowa jednorodzinna	Kopanina, cz. dz. 123, 124
256	28/2019 IPP-II.6730.27.2019.IX	2019-05-14	Budowa budynku usługowo-mieszkalnego	Zabudowa mieszkaniowa jednorodzinna i usługowa	Staszów, dz. 1601/2
257	30/2019 IPP-II.6730.49.2019.IX	2019-05-16	Budowa drogi wewnętrznej	Infrastruktura techniczna	Staszów, dz. 2098/13, 5923/63, 5923/58, 5923/65
258	29/2019 IPP-II.6730.174.2018.IX	2019-05-17	Budowa budynku garażowego	Zabudowa mieszkaniowa jednorodzinna	Staszów, dz. 577/3 oraz na cz. dz. 578/3, 577/4, 578/6
259	31/2019 IPP-II.6730.34.2019.IX	2019-05-17	Budowa budynku mieszkalnego jednorodzinnego	Zabudowa mieszkaniowa jednorodzinna	Staszów, cz. dz. 871
260	32/2019 IPP-II.6730.33.2019.XI	2019-05-23	Przebudowa dachu na istniejącym budynku mieszkalnym jednorodzinnym	Zabudowa mieszkaniowa jednorodzinna	Staszów, cz. dz. 536/1
261	33/2019 IPP-II.6730.2.2019.XI	2019-05-24	Budowa stawubnego o powierzchni lustra wody do 500 m <sup>2</sup> wraz z dopływem i odpływem zeki Kacanka	Zabudowa zagrodowa w gospodarstwach rolnych, hodowlanych i ogrodniczych	Czajków Północny, dz. 454
262	37/2019 IPP-II.6730.25.2019.XI	2019-05-27	Nadbudowa budynku mieszkalnego jednorodzinnego wraz ze zmianą konstrukcji dachu w celu uzyskania poddasza mieszkalnego	Zabudowa zagrodowa w gospodarstwach rolnych, hodowlanych i ogrodniczych	Ogłędów, cz. dz. 407/1

263	38/2019 IPP-II.6730.29.2019.IX	2019-05-27	Budowa trzech silosów	Zabudowa zagrodowa w gospodarstwach rolnych, hodowlanych i ogrodnich	Krzywołęcz, cz. dz. 274, dz. 285/1
264	34/2019 IPP-II.6730.17.2019.IX	2019-05-27	Zmiana sposobu użytkowania poddasza nieużytkowego na poddasze mieszkalne w istniejącym budynku mieszkalnym jednorodzinnym	Zabudowa mieszkaniowa jednorodzinna	Staszów, 1540
265	35/2019 IPP-II.6730.19.2019.IX	2019-05-27	Budowa budynku mieszkalnego jednorodzinnego	Zabudowa mieszkaniowa jednorodzinna	Dobra, cz. dz. 527/1
266	36/2019 IPP-II.6730.23.2019.IX	2019-05-27	Budowa budynku garażowego dwustanowiskowego	Zabudowa mieszkaniowa jednorodzinna	Wiśniowa Poduchowna, dz. 525/6, cz. dz. 525/4
267	39/2019 IPP-II.6730.38.2019.IX	2019-05-27	Budowa budynku mieszkalnego jednorodzinnego	Zabudowa mieszkaniowa jednorodzinna	Jasień, dz. 509/12, 509/13
268	40/2019 IPP-II.6730.41.2019.IX	2019-05-27	Budowa budynku gospodarczego z wiatą na sprzęt i maszynolnicze	Zabudowa mieszkaniowa jednorodzinna	Łukawica, cz. dz. 342, 343
269	41/2019 IPP-II.6730.37.2019.IX	2019-05-28	Zmiana sposobu użytkowania budynku gospodarczego na budynek mieszkalny	Zabudowa zagrodowa w gospodarstwach rolnych, hodowlanych i ogrodnich	Podmaleniec, dz. 573/1
270	42/2019 IPP-II.6730.40.2019.XI	2019-05-31	Budowa budynku mieszkalnego jednorodzinnego	Zabudowa mieszkaniowa jednorodzinna	Czajków Północny, cz. dz. 319, 792
271	43/2019 IPP-II.6730.53.2019.IX	2019-05-31	Budowa budynku mieszkalnego jednorodzinnego	Zabudowa mieszkaniowa jednorodzinna	Staszów, dz. 2035/4
272	44/2019 IPP-II.6730.3.2019.IX	2019-06-03	Budowa trzech budynków mieszkalnych jednorodzinnych oraz drogi wewnętrznej	Zabudowa mieszkaniowa jednorodzinna	Wiśniowa Poduchowna, dz. 188
273	45/2019 IPP-II.6730.28.2019.IX	2019-06-03	Dobudowa schodów zewnętrznych do istniejącego budynku mieszkalnego jednorodzinnego	Zabudowa mieszkaniowa jednorodzinna	Staszów, cz. dz. 1612
274	46/2019 IPP-II.6730.31.2019.XI	2019-06-03	Budowa budynku mieszkalnego jednorodzinnego	Zabudowa mieszkaniowa jednorodzinna	Wola Wiśniowska, dz. 364/24, 362/28
275	47/2019 IPP-II.6730.39.2019.XI	2019-06-04	Budowa budynku mieszkalnego	Zabudowa zagrodowa w gospodarstwach rolnych, hodowlanych i ogrodnich	Staszów, cz. dz. 3216/5

276	48/2019 IPP-II.6730.22.2019.IX	2019-06-07	Rozbudowa budynku mieszkalnego jednorodzinnego wraz z nadbudową poddasza mieszkalnego	Zabudowa mieszkaniowa jednorodzinna	Stefanówek, cz. dz. 131/1
277	49/2019 IPP-II.6730.24.2019.IX	2019-06-10	Budowa budynku mieszkalnego jednorodzinnego	Zabudowa mieszkaniowa jednorodzinna	Krzywołęcz, cz. dz. 250, 251
278	50/2019 IPP-II.6730.48.2019.XI	2019-06-10	Budowa budynku mieszkalnego jednorodzinnego	Zabudowa mieszkaniowa jednorodzinna	Sztombergi, dz. 380/19
279	51/2019 IPP-II.6730.58.2019.IX	2019-06-10	Przeznaczenie gruntów rolnych do zalesienia	Zalesienie	Smerdyna, dz. 513
280	52/2019 IPP-II.6730.1.2019.IX	2019-06-12	Budowa budynku usługowego – kawiarni	Zabudowa usługowa	Staszów, dz. 5749/31, 2526, 5881/3
281	54/2019 IPP-II.6730.60.2019.IX	2019-06-17	Przeznaczenie gruntów rolnych do zalesienia	Zalesienie	Smerdyna, dz. 514
282	53/2019 IPP-II.6730.35.2019.IX	2019-06-17	Budowa budynku mieszkalnego jednorodzinnego	Zabudowa mieszkaniowa jednorodzinna	Łaziska, cz. dz. 106
283	55/2019 IPP-II.6730.76.2019.XI	2019-06-17	Budowa budynku mieszkalnego jednorodzinnego	Zabudowa mieszkaniowa jednorodzinna	Staszów, dz. 2451/19, 2451/13
284	56/2019 IPP-II.6730.50.2019.IX	2019-06-18	Budowa trzech budynków mieszkalnych jednorodzinnych	Zabudowa mieszkaniowa jednorodzinna	Staszów, dz. 3896
285	58/2019 IPP-II.6730.79.2019.XI	2019-06-24	Budowa muru oporowego	Infrastruktura techniczna	Staszów, cz. dz. 5908/42, 5908/47
286	57/2019 IPP-II.6730.57.2019.XI	2019-06-24	Budowa budynku mieszkalnego jednorodzinnego oraz budynku gospodarczego na sprzętlnicy	Zabudowa mieszkaniowa jednorodzinna	Wiśniowa, cz. dz. 686/1
287	59/2019 IPP-II.6730.52.2019.XI	2019-06-27	Budowa budynku handlowo-usługowego o powierzchni sprzedaży do 400 m <sup>2</sup> wraz z infrastrukturą towarzyszącą, w tym parkingiem na min. 25 miejsc postojowych, drogą wewnętrzną, chodnikiem, przyłączami i oświetleniem zewnętrznym	Zabudowa usługowa	Staszów, dz. 5884/4
288	60/2019 IPP-II.6730.80.2019.XI	2019-07-01	Budowa budynku mieszkalnego jednorodzinnego	Zabudowa mieszkaniowa jednorodzinna	Sztombergi, dz. 6

289	62/2019 IPP-II.6730.83.2019.XI	2019-07-04	Budowa budynku gospodarczego z przeznaczeniem na maszynylnicze i płodylne	Zabudowa zagrodowa w gospodarstwach rolnych, hodowlanych i ogrodnich	Ogłędów, dz. 392
290	61/2019 IPP-II.6730.64.2019.XI	2019-07-04	Budowa budynku mieszkalnego jednorodzinnego	Zabudowa mieszkaniowa jednorodzinna	Podmaleniec, cz. dz. 410, 411
291	64/2019 IPP-II.6730.55.2019.IX	2019-07-08	Budowa budynku mieszkalnego i budynku gospodarczego z przeznaczeniem na sprzętlniczy	Zabudowa zagrodowa w gospodarstwach rolnych, hodowlanych i ogrodnich	Sielec, cz. dz. 278/1
292	67/2019 IPP-II.6730.73.2019.XI	2019-07-08	Budowa budynku mieszkalnego	Zabudowa zagrodowa w gospodarstwach rolnych, hodowlanych i ogrodnich	Smerdyna, dz. 1122
293	63/2019 IPP-II.6730.42.2019.XI	2019-07-08	Budowa budynku gospodarczego	Zabudowa mieszkaniowa jednorodzinna	Staszów, dz. 3396/4
294	65/2019 IPP-II.6730.65.2019.IX	2019-07-08	Zmiana sposobu użytkowania budynku gospodarczego na budynek mieszkalny	Zabudowa mieszkaniowa jednorodzinna	Staszów, cz. dz. 958/1
295	66/2019 IPP-II.6730.69.2019.XI	2019-07-08	Budowa budynku mieszkalnego jednorodzinnego	Zabudowa mieszkaniowa jednorodzinna	Dobra, cz. dz. 335/6, 335/7
296	68/2019 IPP-II.6730.77.2019.IX	2019-07-08	Budowa budynku mieszkalnego jednorodzinnego	Zabudowa mieszkaniowa jednorodzinna	Staszów, dz. 2095/23, 2095/34, 5923/8
297	69/2019 IPP-II.6730.54.2019.IX	2019-07-09	Rozbudowa budynku strażnicy o dobudowę garażu	Zabudowa usługowa	Wiśniowa, cz. dz. 137/3
298	70/2019 IPP-II.6730.74.2019.XI	2019-07-11	Budowa garażu	Zabudowa mieszkaniowa jednorodzinna	Staszów, dz. 1445/9, 1446/8
299	72/2019 IPP-II.6730.62.2019.IX	2019-07-15	Budowa garażu (blaszak)	Zabudowa mieszkaniowa jednorodzinna	Staszów, cz. dz. 417/25
300	71/2019 IPP-II.6730.40.2018.VIII	2019-07-15	Dobudowa klatki schodowej do budynku usługowego	Zabudowa usługowa	Staszów, dz. 1596/9
301	73/2019 IPP-II.6730.72.2019.IX	2019-07-16	Rozbudowa części istniejącego budynku biurowo-handlowo-produkcyjnego wraz z przebudową stropodachu na dach dwuspadowy	Zabudowa usługowa	Staszów, dz. 5908/41
302	74/2019 IPP-II.6730.91.2019.IX	2019-07-16	Zmiana sposobu użytkowania budynku mieszkalnego na cele mieszkalno-usługowe	Zabudowa usługowa	Staszów, dz. 4947



303	75/2019 IPP-II.6730.66.2019.XI	2019-07-18	Budowa budynku mieszkalnego jednorodzinnego oraz budynku gospodarczego na narzędzia i sprzęt ogrodniczy	Zabudowa mieszkaniowa jednorodzinna	Czernica, cz. dz. 302, dz. 305
304	77/2019 IPP-II.6730.93.2019.VIII	2019-07-22	Przebudowa dachu na istniejącym budynku gospodarczym	Zabudowa zagrodowa w gospodarstwach rolnych, hodowlanych i ogrodniczych	Czajków Południowy, cz. dz. 741/1, 742/1
305	76/2019 IPP-II.6730.87.2019.VIII	2019-07-22	Zmiana sposobu użytkowania części budynku handlowego na cele biurowe	Zabudowa usługowa	Staszów, dz. 5801/3
306	78/2019 IPP-II.6730.78.2019.XI	2019-07-23	Budowa budynku mieszkalnego jednorodzinnego oraz budynku gospodarczego z przeznaczeniem na sprzętlniczy	Zabudowa mieszkaniowa jednorodzinna	Podmaleniec, cz. dz. 588
307	80/2019 IPP-II.6730.90.2019.VIII	2019-07-25	Zmiana sposobu użytkowania części budynku mieszkalnego na cele handlowo-usługowe	Zabudowa usługowa	Staszów, dz. 1786/3
308	79/2019 IPP-II.6730.43.2019.IX	2019-07-25	Budowa budynku mieszkalnego jednorodzinnego	Zabudowa mieszkaniowa jednorodzinna	Staszów, cz. dz. 1424/14, 1425/1
309	81/2019 IPP-II.6730.75.2019.IX	2019-08-02	Budowa budynku mieszkalnego jednorodzinnego	Zabudowa mieszkaniowa jednorodzinna	Czernica, cz. dz. 193/3
310	82/2019 IPP-II.6730.61.2019.IX	2019-08-05	Budowa budynku mieszkalnego jednorodzinnego	Zabudowa mieszkaniowa jednorodzinna	Podmaleniec, cz. dz. 397
311	83/2019 IPP-II.6730.86.2019.VIII	2019-08-05	Rozbudowa budynku gospodarczego przeznaczonego na cele do przechowywania sprzętu ogrodniczego	Zabudowa mieszkaniowa jednorodzinna	Krzywołęcz, cz. dz. 250
312	84/2019 IPP-II.6730.82.2019.XI	2019-08-09	Rozbudowa budynku po byłej ubojni o część gospodarczą wraz ze zmianą sposobu użytkowania na cele gospodarcze	Zabudowa mieszkaniowa jednorodzinna	Podmaleniec, cz. dz. 699/3
313	86/2019 IPP-II.6730.85.2019.VIII	2019-08-12	Budowa budynku mieszkalnego i budynku gospodarczego z przeznaczeniem na skład maszyn i płodówlnych	Zabudowa zagrodowa w gospodarstwach rolnych, hodowlanych i ogrodniczych	Mostki, cz. dz. 202/1
314	85/2019 IPP-II.6730.56.2019.IX	2019-08-12	Budowa budynku mieszkalnego jednorodzinnego	Zabudowa mieszkaniowa jednorodzinna	Staszów, dz. 1188

315	87/2019 IPP-II.6730.89.2019.VIII	2019-08-12	Budowa budynku mieszkalnego jednorodzinnego	Zabudowa mieszkaniowa jednorodzinna	Wiązownica Mała, cz. dz. 35
316	88/2019 IPP-II.6730.94.2019.VIII	2019-08-20	Budowa budynku mieszkalnego jednorodzinnego	Zabudowa mieszkaniowa jednorodzinna	Poddębowiec, cz. dz. 90
317	89/2019 IPP-II.6730.107.2019.IX	2019-09-02	Dobudowa zadaszenia nad schodami wejściowymi w istniejącym budynku mieszkalnym jednorodzinnym	Zabudowa mieszkaniowa jednorodzinna	Staszów, dz. 5410,5443,4139/10, 4139/14 oraz cz. dz. 2477/24
318	90/2019 IPP-II.6730.101.2019.VIII	2019-09-02	Rozbudowa budynku mieszkalnego jednorodzinnego	Zabudowa mieszkaniowa jednorodzinna	Wiązownica Duża, cz. dz. 1082/1,1078/1
319	91/2019 IPP-II.6730.110.2019.XI	2019-09-03	Zmiana sposobu użytkowania pomieszczeń parteru istniejącego budynku biurowego będącego w budowie na gabinety stomatologiczne	Zabudowa usługowa	Staszów, dz. 5670/6
320	92/2019 IPP-II.6730.70.2019.IX	2019-09-05	Budowa trzech budynków mieszkalnych jednorodzinnych oraz dwóch budynków garażowych	Zabudowa mieszkaniowa jednorodzinna	Dobra, cz. dz. 102/6
321	93/2019 IPP-II.6730.104.2019.XI	2019-09-09	Budowa budynku mieszkalnego jednorodzinnego	Zabudowa mieszkaniowa jednorodzinna	Wiśniowa, cz. dz. 341
322	94/2019 IPP-II.6730.106.2019.XI	2019-09-09	Zmiana sposobu użytkowania części budynku gospodarczego na budynek mieszkalny	Zabudowa mieszkaniowa jednorodzinna	Staszów, dz. 5677/12
323	95/2019 IPP-II.6730.99.2019.IX	2019-09-10	Rozbudowa i nadbudowa budynku mieszkalnego jednorodzinnego	Zabudowa mieszkaniowa jednorodzinna	Wiązownica Duża, cz. dz. 1418
324	96/2019 IPP-II.6730.92.2019.IX	2019-09-17	Budowa budynku mieszkalnego jednorodzinnego	Zabudowa mieszkaniowa jednorodzinna	Wola Wiśniowska, cz. dz. 92
325	97/2019 IPP-II.6730.102.2019.IX	2019-09-17	Budowa budynku mieszkalnego jednorodzinnego	Zabudowa mieszkaniowa jednorodzinna	Poddębowiec, cz. dz. 181/7
326	98/2019 IPP-II.6730.100.2019.XI	2019-09-23	Budowa budynku mieszkalnego jednorodzinnego	Zabudowa mieszkaniowa jednorodzinna	Podmaleniec, cz. dz. 367
327	99/2019 IPP-II.6730.109.2019.XI	2019-09-23	Dobudowa ganku do istniejącego budynku mieszkalnego jednorodzinnego	Zabudowa mieszkaniowa jednorodzinna	Wiązownica Kolonia, cz. dz. 741

328	100/2019 IPP-II.6730.113.2019.IX	2019-10-07	Budowa budynku stacji paliw płynnych i gazowych wraz z niezbędną infrastrukturą techniczną: zadaszenie nad dystrybutorami, sześć dystrybutorów, dwa podziemne zbiorniki paliw o pojemności 50 m3 każdy, zbiornik podziemny gazu o pojemności 10 m3, stanowisko obsługi samochodów (kompresor), zbiornik odparowujący wód opadowych o pojemności 40 m3, pylon cenowy	Zabudowa usługowa	Staszów, cz. dz. 2950/15, 2951/19, 2953/7, 2954/6
329	101/2019 IPP-II.6730.98.2019.IX	2019-10-11	Budowa budynku mieszkalnego jednorodzinnego	Zabudowa mieszkaniowa jednorodzinna	Sztombergi, dz. 253/6
330	102/2019 IPP-II.6730.105.2019.IX	2019-10-14	Budowa myjni samochodowej	Zabudowa usługowa	Staszów, cz. dz. 5668/6
331	103/2019 IPP-II.6730.97.2019.XI	2019-10-15	Budowa dwóch budynków mieszkalnych jednorodzinnych	Zabudowa mieszkaniowa jednorodzinna	Podmaleniec, cz. dz. 305
332	104/2019 IPP-II.6730.39.2018.XI	2019-10-21	Rozbudowa budynku magazynowego	Zabudowa usługowa	Staszów, cz. dz. 3286, 3287, 6005/2
333	105/2019 IPP-II.6730.141.2018.XI	2019-10-21	Budowa namiotu magazynowego	Zabudowa usługowa	Staszów, cz. dz. 3286, 3287, 6005/2
334	106/2019 IPP-II.6730.108.2019.IX	2019-10-21	Rozbudowa stacji paliw płynnych LPG o zbiornik podziemny paliw płynnych (ON, benzyny) o pojemności 50 m3 wraz z dystrybutorami	Zabudowa usługowa	Staszów, cz. dz. 6007, 6008
335	107/2019 IPP-II.6730.124.2019.XI	2019-10-28	Budowa budynku mieszkalnego jednorodzinnego	Zabudowa mieszkaniowa jednorodzinna	Staszów, dz. 1239/11, cz. dz. 1240/3
336	108/2019 IPP-II.6730.125.2019.XI	2019-10-28	Budowa budynku mieszkalnego jednorodzinnego	Zabudowa mieszkaniowa jednorodzinna	Staszów, dz. 1239/9, na cz. dz. 1240/5
337	109/2019 IPP-II.6730.123.2019.XI	2019-11-04	Zmiana sposobu użytkowania budynku gospodarczego na budynek mieszkalny	Zabudowa mieszkaniowa jednorodzinna	Wiązownica Duża, cz. dz. 1635, 1640
338	110/2019 IPP-II.6730.116.2019.XI	2019-11-06	Budowa budynku mieszkalnego jednorodzinnego oraz budynku garażowego	Zabudowa mieszkaniowa jednorodzinna	Sielec, dz. 290/2
339	111/2019 IPP-II.6730.122.2019.XI	2019-11-08	Budowa budynku mieszkalnego jednorodzinnego	Zabudowa mieszkaniowa jednorodzinna	Staszów, cz. dz. 5285/78

340	112/2019 IPP-II.6730.96.2019.IX	2019-11-18	Budowa budynku mieszkalnego jednorodzinnego	Zabudowa mieszkaniowa jednorodzinna	Staszów, cz. dz. 5693
341	113/2019 IPP-II.6730.114.2019.IX	2019-11-18	Budowa budynku mieszkalnego jednorodzinnego	Zabudowa mieszkaniowa jednorodzinna	Sielec, dz. 349/1
342	114/2019 IPP-II.6730.119.2019.XI	2019-11-18	Budowa budynku mieszkalnego jednorodzinnego	Zabudowa mieszkaniowa jednorodzinna	Staszów, dz. 5760/3, 5731/10
343	115/2019 IPP-II.6730.115.2019.XI	2019-12-02	Budowa budynku gospodarczego przeznaczonego na skład narzędzi ogrodniczych	Zabudowa mieszkaniowa jednorodzinna	Mostki, dz. 253/6
344	116/2019 IPP-II.6730.118.2019.XI	2019-12-02	Budowa budynku mieszkalnego jednorodzinnego	Zabudowa mieszkaniowa jednorodzinna	Staszów, cz. dz. 748
345	117/2019 IPP-II.6730.128.2019.XI	2019-12-02	Budowa budynku mieszkalnego jednorodzinnego	Zabudowa mieszkaniowa jednorodzinna	Wiązownica Kolonia, dz. 61/3
346	118/2019 IPP-II.6730.130.2019.XI	2019-12-02	Budowa budynku mieszkalnego jednorodzinnego	Zabudowa mieszkaniowa jednorodzinna	Grzybów, dz. 300/2
347	120/2019 IPP-II.6730.133.2019.IX	2019-12-05	Budowa budynku usługowo-gastronomicznego	Zabudowa usługowa	Staszów, dz. 5796/25, 5796/26, 5796/27, 5796/28, 5796/29
348	119/2019 IPP-II.6730.117.2019.XI	2019-12-05	Budowa budynku mieszkalnego jednorodzinnego oraz budynku gospodarczego z przeznaczeniem na sprzęt ogrodniczy	Zabudowa mieszkaniowa jednorodzinna	Wiśniowa Poduchowna, 435/2
349	121/2019 IPP-II.6730.140.2019.IX	2019-12-11	Budowa instalacji zbiornikowej z dwoma naziemnymi zbiornikami na gaz płynny propan o pojemności V=4,85m <sup>2</sup> każdy i zewnętrznej instalacji gazowej do budynku usługowo-hotelowego	Infrastruktura techniczna	Staszów, dz. 5881/18, 5881/30, 5881/31
350	127/2019 IPP-II.6730.152.2019.IX	2019-12-16	Budowa budynku świetlicy	Zabudowa usługowa	Ponik, cz. dz. 62
351	122/2019 IPP-II.6730.120.2019.XI	2019-12-16	Rozbudowa i nadbudowa budynku biurowego	Zabudowa usługowa	Staszów, 211/1, 212/1 oraz cz. dz. 5635/2
352	123/2019 IPP-II.6730.126.2019.XI	2019-12-16	Budowa budynku mieszkalnego jednorodzinnego oraz budynku gospodarczego na sprzętlniczy	Zabudowa mieszkaniowa jednorodzinna	Gaj Koniemłocki, cz. dz. 72/9, 73, 74
353	124/2019 IPP-II.6730.150.2019.XI	2019-12-16	Budowa budynku mieszkalnego jednorodzinnego	Zabudowa mieszkaniowa jednorodzinna	Sztombergi, dz. 115/8, cz. dz. 116/3
354	125/2019 IPP-II.6730.132.2019.IX	2019-12-16	Budowa budynku mieszkalnego jednorodzinnego	Zabudowa mieszkaniowa jednorodzinna	Wiśniowa, cz. dz. 620, 621

355	126/2019 IPP-II.6730.134.2019.IX	2019-12-16	Budowa budynku mieszkalnego jednorodzinnego	Zabudowa mieszkaniowa jednorodzinna	Kopanina, cz. dz. 155
356	128/2019 IPP-II.6730.137.2019.XI	2019-12-23	Budowa budynku gospodarczego	Zabudowa mieszkaniowa jednorodzinna	Łukawica, dz. 417/1, 418/1
357	1/2020 IPP-II.6730.177.2018.XI	2020-01-02	Budowa budynku handlowo-usługowego o powierzchni sprzedaży do 400 m2 wraz z infrastrukturą towarzyszącą, w tym parkingiem na 19-24 miejsca postojowe, drogą wewnętrzną, chodnikiem, przyłączami i oświetleniem zewnętrznym	Zabudowa usługowa	Mostki, dz. 244/19, 244/20, 244/21
358	2/2020 IPP-II.6730.136.2019.IX	2020-01-07	Budowa budynku mieszkalnego jednorodzinnego	Zabudowa mieszkaniowa jednorodzinna	Mostki, cz. dz. 21/1, 22/1
359	3/2020 IPP-II.6730.71.2019.IX	2020-01-08	Budowa budynku mieszkalnego jednorodzinnego	Zabudowa mieszkaniowa jednorodzinna	Oględów, cz. dz. 168, 191/6
360	4/2020 IPP-II.6730.144.2019.IX	2020-01-09	Budowa budynku mieszkalnego jednorodzinnego	Zabudowa mieszkaniowa jednorodzinna	Sztombergi, dz. 258, 259
361	5/2020 IPP-II.6730.121.2019.XI	2020-01-13	Budowa stawukreacyjnego o powierzchni lustra wody do 360 m2 bez dopływu i odpływu do cieku wodnego	Zabudowa zagrodowa w gospodarstwach rolnych, hodowlanych i ogrodnich	Wiązownica Duża, cz. dz. 1674/1
362	6/2020 IPP-II.6730.149.2019.IX	2020-01-13	Budowa budynku mieszkalnego jednorodzinnego	Zabudowa mieszkaniowa jednorodzinna	Staszów, dz. 6053/43
363	8/2020 IPP-II.6730.159.2019.XI	2020-01-17	Budowa budynku mieszkalnego jednorodzinnego	Zabudowa mieszkaniowa jednorodzinna	Sztombergi, cz. dz. 177
364	7/2020 IPP-II.6730.52.2019.XI	2020-01-17	Budowa budynku handlowo-usługowego o powierzchni sprzedaży do 400 m2 wraz z infrastrukturą towarzyszącą, w tym parkingiem na min. 25 miejsc postojowych, drogą wewnętrzną, chodnikiem, przyłączami i oświetleniem zewnętrznym	Zabudowa usługowa	Staszów, dz. 5884/4
365	9/2020 IPP-II.6730.131.2019.IX	2020-01-20	Budowa budynku gospodarczego z przeznaczeniem na przechowywanie płodówlnych	Zabudowa zagrodowa w gospodarstwach rolnych, hodowlanych i ogrodnich	Sielec, cz. dz. 351

366	13/2020 IPP-II.6730.157.2019.XI	2020-01-20	Budowa budynku mieszkalnego	Zabudowa zagrodowa w gospodarstwach rolnych, hodowlanych i ogrodniczych	Czajków Północny, cz. dz. 346
367	12/2020 IPP-II.6730.151.2019.IX	2020-01-20	Budowa farmy fotowoltaicznej	Instalacja odnawialnego źródła energii	Wola Osowa, cz. dz. 339/1
368	11/2020 IPP-II.6730.143.2019.XI	2020-01-20	Budowa budynku mieszkalnego jednorodzinnego	Zabudowa mieszkaniowa jednorodzinna	Lenartowice, cz. dz. 32, 33
369	10/2020 IPP-II.6730.141.2019.IX	2020-01-21	Budowa myjni samochodowej 2+1 stanowiskowej	Zabudowa usługowa	Koniemłoty, cz. dz. 1251/22, dz. 1251/21
370	16/2020 IPP-II.6730.154.2019.XI	2020-01-27	Budowa zadaszenia na wejściem do zaplecza budynku usługowego	Zabudowa usługowa	Staszów, cz. dz. 5802/1, 5802/2, 5802/3
371	18/2020 IPP-II.6730.169.2019.XI	2020-01-28	Budowa budynku mieszkalnego jednorodzinnego	Zabudowa zagrodowa w gospodarstwach rolnych, hodowlanych i ogrodniczych	Czernica, cz. dz. 302
372	15/2020 IPP-II.6730.162.2019.XI	2020-01-28	Budowa farmy fotowoltaicznej	Instalacja odnawialnego źródła energii	Wiśniowa Poduchowna, cz. dz. 440/1
373	17/2020 IPP-II.6730.129.2019.XI	2020-01-28	Budowa farmy fotowoltaicznej wraz z infrastrukturą techniczną	Instalacja odnawialnego źródła energii	Sielec, dz. 251
374	19/2020(17/2020) IPP-II.6730.177.2019.XI	2020-01-30	Budowa budynku mieszkalnego oraz budynku gospodarczego z przeznaczeniem na przechowywanie sprzętu i maszynniczych	Zabudowa zagrodowa w gospodarstwach rolnych, hodowlanych i ogrodniczych	Gaj Koniemłocki, cz. dz. 135
375	21/2020 IPP-II.6730.178.2019.XI	2020-01-31	Budowa budynku mieszkalnego jednorodzinnego	Zabudowa mieszkaniowa jednorodzinna	Podmaleniec, cz. dz. 688
376	25/2020 IPP-II.6730.170.2019.XI	2020-02-04	Budowa bezodpływowego zbiornika na nieczystości ciekłe	Infrastruktura techniczna	Wiśniowa, dz. 700/4
377	22/2020 IPP-II.6730.156.2019.IX	2020-02-04	Budowa budynku gospodarczego z przeznaczeniem na sprzętylne	Zabudowa mieszkaniowa jednorodzinna	Sztombergi, cz. dz. 209
378	24/2020 IPP-II.6730.168.2019.XI	2020-02-04	Rozbudowa i przebudowa budynku mieszkalnego jednorodzinnego	Zabudowa mieszkaniowa jednorodzinna	Czajków Północny, dz. 458/1
379	26/2020 IPP-II.6730.173.2019.XI	2020-02-04	Budowa budynku mieszkalnego jednorodzinnego	Zabudowa mieszkaniowa jednorodzinna	Sielec, cz. dz. 252
380	23/2020 IPP-II.6730.161.2019.IX	2020-02-13	Budowa ogólnodostępnego parkingu dla samochodów osobowych wraz z infrastrukturą	Infrastruktura techniczna	Staszów, cz. dz. 1614

381	27/2020 IPP-II.6730.174.2019.XI	2020-02-13	Rozbudowa i przebudowa istniejącego budynku stacji paliw ostaurację wraz z pomieszczeniami towarzyszącymi oraz pomieszczenie magazynowe stacji	Zabudowa usługowa	Staszów, dz. 2511/16
382	28/2020 IPP-II.6730.175.2019.XI	2020-02-13	Budowa samoobsługowej myjni samochodowej na cztery stanowiska wraz z częścią techniczną	Zabudowa usługowa	Staszów, dz. 2511/16
383	29/2020 IPP-II.6730.176.2019.XI	2020-02-13	Budowa automatycznej myjni samochodowej	Zabudowa usługowa	Staszów, dz. 2511/16
384	30/2020 IPP-II.6730.180.2019.XI	2020-02-13	Budowa budynku mieszkalnego jednorodzinnego oraz drogi wewnętrznej	Zabudowa mieszkaniowa jednorodzinna	Kurozwęki, cz. dz. 1693/2
385	31/2020 IPP-II.6730.181.2019.XI	2020-02-13	Budowa budynku mieszkalnego jednorodzinnego	Zabudowa mieszkaniowa jednorodzinna	Kurozwęki, cz. dz. 1693/2
386	32/2020 IPP-II.6730.166.2019.XI	2020-02-13	Budowa budynku mieszkalnego jednorodzinnego	Zabudowa mieszkaniowa jednorodzinna	Podmaleniec, cz. dz. 389
387	33/2020 IPP-II.6730.135.2019.IX	2020-02-13	Budowa budynku mieszkalnego jednorodzinnego	Zabudowa mieszkaniowa jednorodzinna	Ogłędów, dz. 193/10
388	35/2020 IPP-II.6730.165.2019.IX	2020-02-14	Budowa budynku mieszkalnego jednorodzinnego	Zabudowa mieszkaniowa jednorodzinna	Czajków Południowy, cz. dz. 667/1
389	36/2020 IPP-II.6730.179.2019.IX	2020-02-14	Budowa budynku mieszkalnego jednorodzinnego	Zabudowa mieszkaniowa jednorodzinna	Kurozwęki, cz. dz. 1641, dz. 1660
390	37/2020 IPP-II.6730.196.2019.XI	2020-02-14	Budowa budynku mieszkalnego jednorodzinnego	Zabudowa mieszkaniowa jednorodzinna	Staszów, dz. 1418/3, 1419/1, 1420/9, 1420/10, 1420/11
391	38/2020 IPP-II.6730.186.2019.XI	2020-02-17	Rozbudowa i przebudowa budynku mieszkalnego jednorodzinnego wraz ze zmianą przeznaczenia poddasza na cele mieszkalne	Zabudowa mieszkaniowa jednorodzinna	Wiśniowa, dz. 136/2
392	14/2020 IPP-II.6730.167.2019.XI	2020-02-20	Budowa budynku mieszkalnego jednorodzinnego	Zabudowa mieszkaniowa jednorodzinna	Staszów, dz. 1120/2, 1092/6, 1092/9, na cz. dz. 1243/2
393	40/2020 IPP-II.6730.172.2019.IX	2020-02-25	Rozbudowa, nadbudowa i przebudowa budynku mieszkalnego	Zabudowa zagrodowa w gospodarstwach rolnych, hodowlanych i ogrodnich	Ziemblice, cz. dz. 267

394	39/2020 IPP-II.6730.153.2019.IX	2020-02-25	Budowa budynku mieszkalnego jednorodzinnego	Zabudowa mieszkaniowa jednorodzinna	Staszów, cz. dz. 221
395	41/2020 IPP-II.6730.185.2019.XI	2020-02-25	Budowa budynku mieszkalnego jednorodzinnego	Zabudowa mieszkaniowa jednorodzinna	Jasień, dz. 468/2
396	42/2020 IPP-II.6730.195.2019.XI	2020-02-25	Budowa budynku mieszkalnego jednorodzinnego	Zabudowa mieszkaniowa jednorodzinna	Staszów, dz. 919/1
397	43/2020 IPP-II.6730.155.2019.IX	2020-02-25	Budowa budynku mieszkalnego jednorodzinnego	Zabudowa mieszkaniowa jednorodzinna	Staszów, dz. 5740/11
398	44/2020 IPP-II.6730.189.2019.IX	2020-02-25	Budowa budynku mieszkalnego jednorodzinnego	Zabudowa mieszkaniowa jednorodzinna	Wola Osowa, cz. dz. 345
399	45/2020 IPP-II.6730.193.2019.IX	2020-02-25	Budowa budynku mieszkalnego jednorodzinnego	Zabudowa mieszkaniowa jednorodzinna	Wiązownica Mała, cz. dz. 35
400	46/2020 IPP-II.6730.194.2019.XI	2020-02-28	Budowa budynku mieszkalnego jednorodzinnego	Zabudowa mieszkaniowa jednorodzinna	Dobra, cz. dz. 532, 533
401	48/2020 IPP-II.6730.203.2019.XI	2020-03-05	Budowa budynku mieszkalnego	Zabudowa zagrodowa w gospodarstwach rolnych, hodowlanych i ogrodniczych	Wiązownica Duża, cz. dz. 7
402	47/2020 IPP-II.6730.67.2019.XI	2020-03-05	Budowa budynku mieszkalnego jednorodzinnego	Zabudowa mieszkaniowa jednorodzinna	Staszów, cz. dz. 238
403	49/2020 IPP-II.6730.198.2019.XI	2020-03-05	Budowa budynku mieszkalnego jednorodzinnego	Zabudowa mieszkaniowa jednorodzinna	Staszów, dz. 1132/17, 1133/18
404	51/2020 IPP-II.6730.199.2019.XI	2020-03-12	Budowa budynku mieszkalnego jednorodzinnego	Zabudowa mieszkaniowa jednorodzinna	Podmaleniec, cz. dz. 691/4
405	52/2020 IPP-II.6730.182.2019.IX	2020-03-13	Budowa farmy fotowoltaicznej o mocy 1,17 MW	Instalacja odnawialnego źródła energii	Sztombergi, dz. 292, 293
406	53/2020 IPP-II.6730.171.2019.IX	2020-03-19	Budowa budynku mieszkalnego jednorodzinnego	Zabudowa mieszkaniowa jednorodzinna	Poddębowiec, cz. dz. 30
407	54/2020 IPP-II.6730.190.2019.IX	2020-03-19	Budowa budynku mieszkalnego jednorodzinnego	Zabudowa mieszkaniowa jednorodzinna	Wola Osowa, dz. 442/4
408	55/2020 IPP-II.6730.187.2019.IX	2020-03-20	Budowa budynku mieszkalnego jednorodzinnego	Zabudowa mieszkaniowa jednorodzinna	Smerdyna, cz. dz. 2986
409	57/2020 IPP-II.6730.197.2020.IX	2020-03-25	Budowa budynku mieszkalnego jednorodzinnego	Zabudowa zagrodowa w gospodarstwach rolnych, hodowlanych i ogrodniczych	Oględów, cz. dz. 365
410	56/2020 IPP-II.6730.148.2019.IX	2020-03-25	Budowa farmy fotowoltaicznej o mocy 1 MW	Instalacja odnawialnego źródła energii	Wola Osowa, cz. dz. 337
411	58/2020 IPP-II.6730.192.2019.IX	2020-03-26	Budowa budynku mieszkalnego jednorodzinnego oraz budynku gospodarczego z przeznaczeniem na skład maszyn i płodówlnych	Zabudowa zagrodowa w gospodarstwach rolnych, hodowlanych i ogrodniczych	Wola Osowa, dz. 316/1



412	59/2020 IPP-II.6730.206.2019.XI	2020-03-30	Zmiana sposobu użytkowania budynku socjalnego z garażami będącego w budowie na budynek garażowy w kondygnacji parteru i mieszkalny w kondygnacji piętra	Zabudowa mieszkaniowa jednorodzinna	Staszów, cz. dz. 1903
413	60/2020 IPP-II.6730.212.2019.IX	2020-03-30	Przebudowa i budowa budynku gospodarczego	Zabudowa mieszkaniowa jednorodzinna	Rytwiany, cz. dz. 1638/1
414	62/2020 IPP-II.6730.8.2020.XI	2020-05-13	Budowa budynku gospodarczego z przeznaczeniem na narzędziarnicze	Zabudowa zagrodowa w gospodarstwach rolnych, hodowlanych i ogrodnich	Wiązownica Kolonia, cz. dz. 498/2
415	61/2020 IPP-II.6730.209.2019.XI	2020-05-13	Rozbudowa i przebudowa budynku mieszkalnego jednorodzinnego	Zabudowa mieszkaniowa jednorodzinna	Mostki, dz. 134/4, 134/10
416	63/2020 IPP-II.6730.24.2020.XI	2020-05-13	Budowa garażu	Zabudowa mieszkaniowa jednorodzinna	Staszów, dz. 4119
417	64/2020 IPP-II.6730.205.2019.XI	2020-05-22	Budowa budynku mieszkalnego jednorodzinnego	Zabudowa zagrodowa w gospodarstwach rolnych, hodowlanych i ogrodnich	Sztombergi, cz. dz. 150
418	66/2020 IPP-II.6730.188.2019.XI	2020-05-28	Budowa budynku mieszkalno-usługowego	Zabudowa mieszkaniowa jednorodzinna i usługowa	Staszów, dz. 1662
419	65/2020 IPP-II.6730.183.2019.IX	2020-05-28	Nadbudowa i budowa budynku mieszkalnego jednorodzinnego o zadaszony taras i pomieszczenie garażowe	Zabudowa mieszkaniowa jednorodzinna	Oględów, dz. 159/1, 159/2 oraz cz. dz. 661, 158
420	67/2020 IPP-II.6730.213.2019.IX	2020-05-28	Budowa budynku mieszkalnego jednorodzinnego	Zabudowa mieszkaniowa jednorodzinna	Kurozwęki, cz. dz. 1662
421	69/2020 IPP-II.6730.204.2019.XI	2020-05-29	Budowa tymczasowego obiektu budowlanego – kontenera biurowego z zapleczem socjalnym niepołączonego trwale z gruntem	Zabudowa produkcyjna	Grzybów, dz. 1313/13
422	68/2020 IPP-II.6730.17.2020.XI	2020-05-29	Budowa budynku mieszkalnego jednorodzinnego	Zabudowa mieszkaniowa jednorodzinna	Mostki, cz. dz. 110
423	71/2020 IPP-II.6730.15.2020.IX	2020-06-01	Rozbudowa budynku gospodarczego przeznaczonego na przechowywanie sprzętu i maszynniczych	Zabudowa zagrodowa w gospodarstwach rolnych, hodowlanych i ogrodnich	Czajków Południowy, cz. dz. 94/1, 95/4, 95/2
424	72/2020 IPP-II.6730.16.2020.XI	2020-06-01	Budowa budynku mieszkalnego	Zabudowa zagrodowa w gospodarstwach rolnych, hodowlanych i ogrodnich	Sztombergi, dz. 257

425	70/2020 IPP-II.6730.3.2020.IX	2020-06-01	Budowa budynku mieszkalnego jednorodzinnego oraz budynku gospodarczego	Zabudowa mieszkaniowa jednorodzinna	Wólka Żabna, dz. 245/2
426	73/2020 IPP-II.6730.10.2020.IX	2020-06-03	Budowa myjni samochodowej czterostanowiskowej w tym trzy stanowiska zadaszane	Zabudowa usługowa	Staszów, dz. 2954/6 oraz cz. dz. 2950/15, 2951/19, 2953/7
427	75/2020 IPP-II.6730.1.2020.XI	2020-06-05	Budowa budynku gospodarczego z przeznaczeniem na skład płodówlnych i maszynniczych	Zabudowa zagrodowa w gospodarstwach rolnych, hodowlanych i ogrodniczych	Grzybów, dz. 167/4
428	74/2020 IPP-II.6730.210.2019.XI	2020-06-05	Rozbudowa budynku mieszkalnego jednorodzinnego	Zabudowa mieszkaniowa jednorodzinna	Wiśniowa, cz. dz. 116/1
429	76/2020 IPP-II.6730.25.2020.XI	2020-06-05	Rozbudowa budynku mieszkalnego jednorodzinnego	Zabudowa mieszkaniowa jednorodzinna	Staszów, dz. 4729
430	77/2020 IPP-II.6730.35.2020.XI	2020-06-08	Rozbudowa budynku mieszkalnego polegająca na zmianie konstrukcji dachu w celu uzyskania poddasza mieszkalnego oraz budowa tarasu zewnętrznego	Zabudowa mieszkaniowa jednorodzinna	Staszów, dz. 2587
431	78/2020 IPP-II.6730.158.2019.IX	2020-06-09	Przebudowa, zbudowa oraz nadbudowa budynku mieszkalnego jednorodzinnego	Zabudowa mieszkaniowa jednorodzinna	Staszów, cz. dz. 5771/1, 5771/2
432	79/2020 IPP-II.6730.164.2019.XI	2020-06-10	Budowa budynku magazynowo-garażowo-warsztatowego	Zabudowa usługowa	Staszów, dz. 1676
433	82/2020 IPP-II.6730.6.2020.IX	2020-06-10	Montaż i przebudowa zbiornika podziemnego gazu propan-butan o poj. do 20 m3 na istniejącej stacji paliw w ramach wymiany zbiorników gazu naziemnych o poj. 9,7 m3 na podziemny	Infrastruktura towarzysząca zabudowie usługowej	Staszów, cz. dz. 3113, 3114/5
434	81/2020 IPP-II.6730.5.2020.IX	2020-06-10	Budowa budynku mieszkalnego jednorodzinnego	Zabudowa zagrodowa w gospodarstwach rolnych, hodowlanych i ogrodniczych	Mostki, cz.dz. 19, 20
435	80/2020 IPP-II.6730.4.2020.IX	2020-06-10	Budowa budynku mieszkalnego jednorodzinnego	Zabudowa mieszkaniowa jednorodzinna	Staszów, cz. dz. 789
436	83/2020 IPP-II.6730.23.2020.XI	2020-06-15	Budowa budynku mieszkalnego jednorodzinnego	Zabudowa mieszkaniowa jednorodzinna	Staszów, dz. 5865/1
437	84/2020 IPP-II.6730.21.2020.XI	2020-06-17	Budowa budynku mieszkalnego jednorodzinnego	Zabudowa mieszkaniowa jednorodzinna	Staszów, cz. dz. 3254/6

438	85/2020 IPP-II.6730.39.2020.IX	2020-06-18	Zmiana sposobu użytkowania części pomieszczeń zaplecza sklepu na pomieszczenia biurowe związane z funkcją działalności siedziby firmy Powszechnej Spółdzielni Spożywców „Społem”	Zabudowa usługowa	Staszów, cz. dz. 5801/3
439	86/2020 IPP-II.6730.207.2019.XI	2020-06-19	Budowa budynku mieszkalnego	Zabudowa zagrodowa w gospodarstwach rolnych, hodowlanych i ogrodnich	Smerdyna, cz. dz. 707/1, 707/2
440	87/2020 IPP-II.6730.208.2019.XI	2020-06-19	Budowa budynku mieszkalnego	Zabudowa zagrodowa w gospodarstwach rolnych, hodowlanych i ogrodnich	Smerdyna, cz. dz. 707/1, 706
441	88/2020 IPP-II.6730.22.2020.IX	2020-06-23	Budowa budynku usługowego	Zabudowa usługowa	Staszów, dz. 5670/6
442	90/2020 IPP-II.6730.42.2020.XI	2020-06-25	Budowa budynku mieszkalnego jednorodzinnego	Zabudowa zagrodowa w gospodarstwach rolnych, hodowlanych i ogrodnich	Czajków Północny, cz. dz. 386/2
443	89/2020 IPP-II.6730.34.2020.XI	2020-06-25	Rozbudowa wraz z przebudową istniejącego budynku mieszkalnego jednorodzinnego	Zabudowa mieszkaniowa jednorodzinna	Dobra, dz. 330/5
444	94/2020 IPP-II.6730.31.2020.XI	2020-06-30	Budowa budynku mieszkalnego jednorodzinnego	Zabudowa zagrodowa w gospodarstwach rolnych, hodowlanych i ogrodnich	Niemścice, cz. dz. 161/1
445	93/2020 IPP-II.6730.37.2020.XI	2020-06-30	Rozbudowa istniejącego budynku sklepu spożywczego (wydzielonego z piekarni) polegająca na dobudowie części handlowo-usługowej	Zabudowa usługowa	Podmaleniec, cz.dz. 701/13, 701/4, 701/5
446	91/2020 IPP-II.6730.46.2020.XI	2020-06-30	Rozbudowa, nadbudowa i przebudowa budynku mieszkalnego jednorodzinnego	Zabudowa mieszkaniowa jednorodzinna	Staszów, dz. 1428/19, 1428/24, 1428/25
447	92/2020 IPP-II.6730.19.2020.IX	2020-06-30	Budowa budynku mieszkalnego jednorodzinnego na istniejących fundamentach	Zabudowa mieszkaniowa jednorodzinna	Wiązownica Duża, cz. dz. 1438
448	95/2020 IPP-II.6730.53.2020.IX	2020-07-02	Budowa wiaty magazynowej i muru oporowego	Zabudowa produkcyjna	Grzybów, dz. 322/8
449	96/2020 IPP-II.6730.18.2020.XI	2020-07-03	Budowa budynku mieszkalnego jednorodzinnego	Zabudowa mieszkaniowa jednorodzinna	Smerdyna, cz. dz. 2906
450	97/2020 IPP-II.6730.27.2020.IX	2020-07-13	Zmiana sposobu użytkowania budynkureakcyjnego na budynek mieszkalny wraz z wykorzystaniem strychu na cele mieszkalne	Zabudowa zagrodowa w gospodarstwach rolnych, hodowlanych i ogrodnich	Dobra, cz. dz. 51/1

451	100/2020 IPP-II.6730.200.2019.IX	2020-07-13	Budowa zadaszania nad istniejącym ogrodzeniem śmietnika	Infrastruktura towarzysząca zabudowie usługowej	Staszów, cz. dz. 417/25
452	98/2020 IPP-II.6730.211.2019.IX	2020-07-13	Budowa budynku mieszkalnego jednorodzinnego	Zabudowa mieszkaniowa jednorodzinna	Kopanina, cz. dz. 155
453	99/2020 IPP-II.6730.29.2020.IX	2020-07-13	Budowa budynku mieszkalnego jednorodzinnego	Zabudowa mieszkaniowa jednorodzinna	Wiśniowa, cz. dz. 560/6
454	101/2020 IPP-II.6730.59.2020.IX	2020-07-15	Budowa budynku mieszkalnego jednorodzinnego	Zabudowa zagrodowa w gospodarstwach rolnych, hodowlanych i ogrodniczych	Czajków Południowy, cz. dz. 825/1
455	103/2020 IPP-II.6730.73.2020.XI	2020-07-17	Zmiana sposobu użytkowania dwóch budynków magazynowych na cele handlowe	Zabudowa usługowa	Staszów, dz. 5908/56, 5908/59, 5908/58, 5908/57
456	102/2020 IPP-II.6730.28.2020.IX	2020-07-17	Rozbudowa budynku mieszkalno-gospodarczego o część mieszkalną	Zabudowa mieszkaniowa jednorodzinna	Staszów, dz. 5677/12
457	104/2020 IPP-II.6730.36.2020.XI	2020-07-20	Zmiana konstrukcji dachu istniejącego budynku mieszkalnego jednorodzinnego	Zabudowa mieszkaniowa jednorodzinna	Zagrody, dz. 282/2
458	108/2020 IPP-II.6730.2.2020.IX	2020-07-27	Budowa budynku mieszkalnego jednorodzinnego	Zabudowa zagrodowa w gospodarstwach rolnych, hodowlanych i ogrodniczych	Czernica, cz. dz. 118/1
459	105/2020 IPP-II.6730.20.2020.IX	2020-07-27	Budowa budynku usługowo-handlowego i 20 miejsc postojowych	Zabudowa usługowa	Staszów, dz. 2090/12, 2090/13, 2090/14, 2091/8
460	107/2020 IPP-II.6730.56.2020.XI	2020-07-27	Budowa farmy fotowoltaicznej o mocy do 1 MW	Instalacja odnawialnego źródła energii	Grzybów, cz. dz. 1300/1
461	106/2020 IPP-II.6730.43.2020.XI	2020-07-27	Budowa budynku mieszkalnego jednorodzinnego oraz budynku gospodarczego z przeznaczeniem na sprzęt ogrodniczy	Zabudowa mieszkaniowa jednorodzinna	Smerdyna, cz. dz. 889/3, 876/1
462	109/2020 IPP-II.6730.26.2020.XI	2020-07-28	Budowa stawu rekreacyjnego o powierzchni lustra wody do 100 m <sup>2</sup> i głębokości do 2,9 m bez dopływu i odpływu do ciekłu wodnego	Staw rekreacyjny	Wiązownica Kolonia, cz. dz. 718/2
463	110/2020 IPP-II.6730.57.2020.XI	2020-07-31	Budowa budynku mieszkalnego jednorodzinnego	Zabudowa mieszkaniowa jednorodzinna	Wiązownica Duża, cz. dz. 1340
464	111/2020 IPP-II.6730.49.2020.IX	2020-08-06	Rozbudowa i przebudowa istniejącego budynku mieszkalnego	Zabudowa zagrodowa w gospodarstwach rolnych, hodowlanych i ogrodniczych	Sztombergi, cz. dz. 105

465	112/2020 IPP-II.6730.66.2020.XI	2020-08-10	Budowa budynku mieszkalnego jednorodzinnego	Zabudowa mieszkaniowa jednorodzinna	Smerdyna, cz. dz. 707/3, 710
466	113/2020 IPP-II.6730.44.2020.XI	2020-08-12	Budowa budynku mieszkalnego	Zabudowa zagrodowa w gospodarstwach rolnych, hodowlanych i ogrodniczych	Wiązownica Kolonia, cz. dz. 477/3
467	114/2020 IPP-II.6730.54.2020.XI	2020-08-13	Budowa budynku mieszkalnego jednorodzinnego	Zabudowa mieszkaniowa jednorodzinna	Lenartowice, cz. dz. 32,33
468	115/2020 IPP-II.6730.48.2020.IX	2020-08-17	Rozbudowa budynku mieszkalnego jednorodzinnego o taras	Zabudowa mieszkaniowa jednorodzinna	Podmaleniec, dz.578/5 oraz cz. dz. 577/5
469	116/2020 IPP-II.6730.58.2020.XI	2020-08-17	Budowa budynku gospodarczego na potrzeby gospodarstwa domowego	Zabudowa mieszkaniowa jednorodzinna	Wiśniowa, dz. 560/2 oraz cz. dz. 560/5
470	117/2020 IPP-II.6730.47.2020.XI	2020-08-25	Budowa budynku mieszkalnego jednorodzinnego	Zabudowa mieszkaniowa jednorodzinna	Smerdyna, cz. dz. 906/2, 903
471	118/2020 IPP-II.6730.32.2020.IX	2020-08-28	Rozbudowa budynku inwentarsko-gospodarczego o dodatkowe pomieszczenie inwentarskie (chlewnia) o łącznej wartości do 40 DJP	Zabudowa zagrodowa w gospodarstwach rolnych, hodowlanych i ogrodniczych	Ogłędów, cz. dz. 711
472	119/2020 IPP-II.6730.61.2020.XI	2020-08-28	Budowa budynku gospodarczego na maszynylnicze	Zabudowa zagrodowa w gospodarstwach rolnych, hodowlanych i ogrodniczych	Wola Osowa, cz. dz. 325 oraz dz. 324/1
473	120/2020 IPP-II.6730.51.2020.XI	2020-08-28	Budowa budynku gospodarczego z przeznaczeniem na sprzęt i narzędzia ogrodnicze	Zabudowa mieszkaniowa jednorodzinna	Staszów, dz. 3226
474	121/2020 IPP-II.6730.85.2020.IX	2020-08-31	Przebudowa stropodachu na dach oraz budowa zadaszenia nad gankiem i schodami wejściowymi w istniejącym budynku mieszkalnym jednorodzinnym	Zabudowa mieszkaniowa jednorodzinna	Staszów, dz. 4149
475	122/2020 IPP-II.6730.60.2020.XI	2020-09-02	Budowa budynku mieszkalnego jednorodzinnego	Zabudowa mieszkaniowa jednorodzinna	Sztombergi, dz. 173
476	123/2020 IPP-II.6730.64.2020.XI	2020-09-04	Nadbudowa budynku mieszkalnego jednorodzinnego	Zabudowa mieszkaniowa jednorodzinna	Sielec, dz. 359
477	124/2020 IPP-II.6730.71.2020.XI	2020-09-04	Budowa budynku mieszkalnego jednorodzinnego oraz budynku gospodarczego	Zabudowa mieszkaniowa jednorodzinna	Kopanina, dz. 151/10, 151/11
478	125/2020 IPP-II.6730.75.2020.XI	2020-09-04	Budowa budynku mieszkalnego jednorodzinnego	Zabudowa mieszkaniowa jednorodzinna	Staszów, dz. 6053/47

479	126/2020 IPP-II.6730.76.2020.XI	2020-09-04	Budowa budynku mieszkalnego jednorodzinnego	Zabudowa mieszkaniowa jednorodzinna	Staszów, dz. 6053/46
480	127/2020 IPP-II.6730.83.2020.XI	2020-09-11	Budowa budynku mieszkalnego jednorodzinnego	Zabudowa mieszkaniowa jednorodzinna	Krzczonowice, dz. 55/3
481	128/2020 IPP-II.6730.87.2020.Xi	2020-09-11	Nadbudowa i przebudowa budynku mieszkalnego jednorodzinnego wraz ze zmianą sposobu użytkowania strychu na poddasze mieszkalne	Zabudowa mieszkaniowa jednorodzinna	Ogłędów, cz. dz. 359/5
482	129/2020 IPP-II.6730.77.2020.XI	2020-09-16	Rozbudowa budynku gospodarczego na maszynownicze	Zabudowa zagrodowa w gospodarstwach rolnych, hodowlanych i ogrodnich	Staszów, cz. dz. 5631/2
483	130/2020 IPP-II.6730.129.2019.XI	2020-09-18	Budowa farmy fotowoltaicznej wraz z infrastrukturą techniczną	Instalacja odnawialnego źródła energii	Sielec, dz. 251
484	131/2020 IPP-II.6730.65.2020.IX	2020-09-25	Budowa budynku mieszkalnego jednorodzinnego oraz budynku gospodarczego	Zabudowa zagrodowa w gospodarstwach rolnych, hodowlanych i ogrodnich	Wiązownica Duża, dz. 2138, 1616 oraz cz. dz. 1607/2, 1611/2, 1607/1
485	132/2020 IPP-II.6730.74.2020.XI	2020-09-28	Budowa budynku mieszkalnego jednorodzinnego	Zabudowa mieszkaniowa jednorodzinna	Czernica, cz. dz. 209/1
486	133/2020 IPP-II.6730.84.2020.XI	2020-09-28	Budowa budynku mieszkalnego jednorodzinnego	Zabudowa mieszkaniowa jednorodzinna	Niemścice, cz. dz. 101
487	134/2020 IPP-II.6730.33.2020.IX	2020-09-29	Budowa budynku mieszkalnego jednorodzinnego oraz budynku garażowo-gospodarczego	Zabudowa zagrodowa w gospodarstwach rolnych, hodowlanych i ogrodnich	Ogłędów, cz. dz. 187/3
488	135/2020 IPP-II.6730.38.2020.IX	2020-09-29	Budowa budynku mieszkalnego jednorodzinnego oraz budynku gospodarczego	Zabudowa mieszkaniowa jednorodzinna	Krzczonowice, cz. dz. 111
489	137/2020 IPP-II.6730.70.2020.IX	2020-10-07	Budowa budynku gospodarczego z przeznaczeniem na narzędzia i sprzęt służący do obsługi działki	Zabudowa usługowa	Grzybów, cz. dz. 1338/7
490	136/2020 IPP-II.6730.9.2020.IX	2020-10-07	Rozbudowa, nadbudowa i przebudowa budynku mieszkalnego jednorodzinnego	Zabudowa mieszkaniowa jednorodzinna	Staszów, dz. 976
491	138/2020 IPP-II.6730.55.2020.IX	2020-10-09	Budowa garażu dwustanowiskowego	Zabudowa mieszkaniowa jednorodzinna	Staszów, dz. 2408/4
492	139/2020 IPP-II.6730.95.2020.XI	2020-10-13	Budowa budynku mieszkalnego jednorodzinnego	Zabudowa mieszkaniowa jednorodzinna	Staszów, dz. 1526/7
493	140/2020 IPP-II.6730.63.2020.IX	2020-10-20	Rozbudowa budynku strażnicy o dobudowę garażu	Zabudowa usługowa	Wiśniowa, cz. dz. 137/3, 137/5

494	141/2020 IPP-II.6730.100.2020.XI	2020-10-23	Zmiana sposobu użytkowania budynku po byłym sklepie na budynek garażowy	Zabudowa usługowa	Ogłędów, cz. dz. 269
495	142/2020 IPP-II.6730.104.2020.XI	2020-10-27	Budowa farmy fotowoltaicznej o mocy do 1 MW	Instalacja odnawialnego źródła energii	Grzybów, cz. dz. 1300/1
496	143/2020 IPP-II.6730.111.2020.XI	2020-10-27	Budowa farmy fotowoltaicznej o mocy do 1 MW – Grzybów B	Instalacja odnawialnego źródła energii	Grzybów, cz. dz. 1300/1
497	144/2020 IPP-II.6730.112.2020.XI	2020-10-27	Budowa farmy fotowoltaicznej o mocy do 1 MW – Grzybów C	Instalacja odnawialnego źródła energii	Grzybów, cz. dz. 1300/1
498	147/2020 IPP-II.6730.105.2020.XI	2020-10-29	Budowa budynku mieszkalnego wielorodzinnego	Zabudowa mieszkaniowa wielorodzinną	Staszów, dz. 417/59, 5866/7
499	145/2020 IPP-II.6730.126.2020.IX	2020-10-29	Budowa instalacji wolnostojących paneli fotowoltaicznych „KRZYWOŁĘCZ” o mocy do 2 MW wraz z niezbędną infrastrukturą techniczną – dopuszcza się etapowanie inwestycji-2x do 1 MW	Instalacja odnawialnego źródła energii	Krzywołęcz, cz. dz. 204
500	146/2020 IPP-II.6730.133.2020.XI	2020-10-29	Budowa instalacji wolnostojących paneli fotowoltaicznych „GRZYBÓW v” o mocy do 2 MW wraz z niezbędną infrastrukturą techniczną – dopuszcza się etapowanie inwestycji-2x do 1 MW	Instalacja odnawialnego źródła energii	Grzybów, dz. 149/2
501	148/2020 IPP-II.6730.79.2020.IX	2020-10-30	Budowa budynku mieszkalnego jednorodzinnego	Zabudowa mieszkaniowa jednorodzinna	Staszów, dz. 6053/68
502	149/2020 IPP-II.6730.67.2020.IX	2020-11-02	Budowa budynku gospodarczego z przeznaczeniem na narzędzia i sprzęt ogrodniczy	Zabudowa produkcyjna	Sztombergi, cz. dz. 385/3
503	150/2020 IPP-II.6730.69.2020.IX	2020-11-02	Budowa budynku mieszkalnego jednorodzinnego	Zabudowa mieszkaniowa jednorodzinna	Sztombergi, dz. 244/12
504	151/2020 IPP-II.6730.98.2020.XI	2020-11-02	Budowa budynku mieszkalnego jednorodzinnego	Zabudowa mieszkaniowa jednorodzinna	Czajków Północny, cz. dz. 530
505	152/2020 IPP-II.6730.91.2020.XI	2020-11-03	Budowa budynku mieszkalnego jednorodzinnego oraz budynku gospodarczego	Zabudowa mieszkaniowa jednorodzinna	Staszów, dz. 1632/5

506	153/2020 IPP-II.6730.78.2020.IX	2020-11-12	Budowa budynku mieszkalnego jednorodzinnego	Zabudowa mieszkaniowa jednorodzinna	Staszów, dz. 6053/69
507	154/2020 IPP-II.6730.80.2020.IX	2020-11-16	Budowa budynku mieszkalnego	Zabudowa zagrodowa w gospodarstwach rolnych, hodowlanych i ogrodnich	Kurozwęki, cz. dz. 1662
508	155/2020 IPP-II.6730.86.2020.IX	2020-11-16	Budowa budynku gospodarczego z przeznaczeniem na narzędzia i sprzęt służący do obsługi zabudowy mieszkaniowej jednorodzinnej	Zabudowa mieszkaniowa jednorodzinna	Staszów, dz. 92/8
509	156/2020 IPP-II.6730.113.2020.XI	2020-11-16	Budowa budynku mieszkalnego jednorodzinnego	Zabudowa mieszkaniowa jednorodzinna	Wiązownica Kolonia, cz. dz. 412, 413
510	158/2020 IPP-II.6730.141.2020.XI	2020-11-18	Budowa instalacja wolnostojących paneli fotowoltaicznych „OGLEDÓW” o mocy do 3 MW wraz z niezbędną infrastrukturą techniczną - dopuszcza się etapowanie inwestycji-do 3x 1 MW	Instalacja odnawialnego źródła energii	Oględów, dz. 21/1
511	157/2020 IPP-II.6730.82.2020.IX	2020-11-18	Zmiana sposobu użytkowania części pomieszczeń lokalu usługowego (Zakład Fryzjersko-Kosmetyczny) z przeznaczeniem na lokal mieszkalny w budynku mieszkalno-usługowym	Zabudowa mieszkaniowa wielorodzinna i usługowa	Staszów, dz. 5839/3
512	159/2020 IPP-II.6730.81.2020.IX	2020-11-20	Budowa budynku mieszkalnego jednorodzinnego	Zabudowa mieszkaniowa jednorodzinna	Dobra, cz. dz. 41/1
513	160/2020 IPP-II.6730.107.2020.XI	2020-11-25	Przebudowa dwóch budynków magazynowych wraz z budową dachu na tych budynkach	Zabudowa usługowa	Mostki, cz. dz. 244/15, 244/16
514	161/2020 IPP-II.6730.131.2020.XI	2020-11-25	Budowa budynku mieszkalnego jednorodzinnego	Zabudowa mieszkaniowa jednorodzinna	Koniemłoty, dz. 1283
515	162/2020 IPP-II.6730.135.2020.XI	2020-11-27	Budowa dwóch silosów magazynowych na materiały budowlane sypkie	Zabudowa produkcyjna	Staszów, dz. 3079/14
516	163/2020 IPP-II.6730.88.2020.IX	2020-11-30	Rozbudowa budynku mieszkalnego jednorodzinnego	Zabudowa mieszkaniowa jednorodzinna	Staszów, dz. 4344, cz. dz. 1667/2
517	164/2020 IPP-II.6730.114.2020.IX	2020-11-30	Budowa ośmiu budynków mieszkalnych jednorodzinnych	Zabudowa mieszkaniowa jednorodzinna	Staszów, dz. 2145/13



518	166/2020 IPP-II.6730.106.2020.IX	2020-12-01	Budowa budynku mieszkalnego jednorodzinnego	Zabudowa zagrodowa w gospodarstwach rolnych, hodowlanych i ogrodniczych	Wiśniowa Poduchowna, cz. dz. 201
519	167/2020 IPP-II.6730.124.2020.IX	2020-12-01	Budowa budynku mieszkalnego jednorodzinnego	Zabudowa mieszkaniowa jednorodzinna	Dobra, cz. dz. 547
520	170/2020 IPP-II.6730.128.2020.IX	2020-12-07	Budowa budynku mieszkalnego jednorodzinnego	Zabudowa zagrodowa w gospodarstwach rolnych, hodowlanych i ogrodniczych	Wiązownica Duża, cz. dz. 1600
521	168/2020 IPP-II.6730.68.2020.IX	2020-12-07	Zmiana sposobu użytkowania części budynku szwalni na pomieszczenia gospodarcze z przeznaczeniem na narzędzia i sprzęt ogrodniczy służący do obsługi działki	Zabudowa produkcyjna	Sztombergi, cz. dz. 385/3, 386/2
522	165/2020 IPP-II.6730.102.2020.IX	2020-12-07	Budowa budynku mieszkalnego jednorodzinnego oraz budynku garażowo-gospodarczego	Zabudowa mieszkaniowa jednorodzinna	Czajków Północny, cz. dz. 339
523	169/2020 IPP-II.6730.117.2020.IX	2020-12-07	Budowa budynku mieszkalnego jednorodzinnego	Zabudowa mieszkaniowa jednorodzinna	Wiśniowa, cz. dz. 498
524	171/2020 IPP-II.6730.94.2020.IX	2020-12-08	Zmiana sposobu użytkowania budynku gospodarczego i wiaty na budynek magazynowy (magazyn surowca i wyrobów gotowych – odzież) z częścią biurową	Zabudowa usługowa	Podmaleniec, cz. dz. 699/5
525	172/2020 IPP-II.6730.123.2020.IX	2020-12-08	Budowa budynku mieszkalnego jednorodzinnego	Zabudowa mieszkaniowa jednorodzinna	Wola Osowa, dz. 329/3
526	175/2020 IPP-II.6730.97.2020.IX	2020-12-11	Budowa budynku gospodarczego z przeznaczeniem na sprzęt i maszynylnicze	Zabudowa zagrodowa w gospodarstwach rolnych, hodowlanych i ogrodniczych	Smerdyna, cz. dz. 607/1, 91
527	174/2020 IPP-II.6730.136.2020.XI	2020-12-11	Budowa budynku mieszkalnego jednorodzinnego	Zabudowa mieszkaniowa jednorodzinna	Podmaleniec, dz. 261/1
528	173/2020 IPP-II.6730.92.2020.IX	2020-12-15	Budowa budynku mieszkalnego jednorodzinnego	Zabudowa mieszkaniowa jednorodzinna	Staszów, cz. dz. 92/18
529	176/2020 IPP-II.6730.99.2020.IX	2020-12-16	Budowa budynku gospodarczego z przeznaczeniem na skład narzędzi i sprzętu	Zabudowa zagrodowa usługowa	Staszów, cz. dz. 5629/8, 5629/3, 5629/12

530	177/2020 IPP-II.6730.138.2020.IX	2020-12-16	Rozbudowa budynku handlowo-usługowego o pomieszczenia handlowo-magazynowe wraz ze zmianą sposobu użytkowania istniejącej części pomieszczeń handlowych na część magazynową	Zabudowa usługowa	Staszów, dz. 2091/9, 2091/10, 2091/11, 5752/1, 5752/2, 5752/3, 5923/53, 5923/54, 5923/48, 5923/49, 5923/56, 2098/11, 2098/12, 5923/62, 5923/64
531	178/2020 IPP-II.6730.116.2020.IX	2020-12-17	Budowa instalacji wolnostojących paneli fotowoltaicznych „GRZYBÓW II” o mocy do 2 MW wraz z niezbędną infrastrukturą techniczną – dopuszcza się etapowanie inwestycji – 2 x 1 MW	Instalacja odnawialnego źródła energii	Grzybów, dz. 1007/6
532	179/2020 IPP-II.6730.96.2020.IX	2020-12-22	Budowa budynku mieszkalnego jednorodzinnego	Zabudowa mieszkaniowa jednorodzinna	Staszów, dz. 2839/3
533	180/2020 IPP-II.6730.122.2020.IX	2020-12-22	Budowa budynku mieszkalnego jednorodzinnego	Zabudowa mieszkaniowa jednorodzinna	Wiśniowa, cz. dz. 145
534	181/2020 IPP-II.6730.154.2020.XI	2020-12-22	Budowa budynku garażowego	Zabudowa mieszkaniowa jednorodzinna	Wola Wiśniowska, cz. dz. 642
535	183/2020 IPP-II.6730.125.2020.IX	2020-12-28	Budowa instalacji wolnostojących paneli fotowoltaicznych „GRZYBÓW III” o mocy do 2 MW wraz z niezbędną infrastrukturą techniczną – dopuszcza się etapowania inwestycji – 2 x do 1 MW	Instalacja odnawialnego źródła energii	Grzybów, cz. dz. 858/2
536	182/2020 IPP-II.6730.115.2020.IX	2020-12-28	Budowa budynku mieszkalnego jednorodzinnego	Zabudowa mieszkaniowa jednorodzinna	Grzybów, dz. 303/4
537	184/2020 IPP-II.6730.103.2020.IX	2020-12-30	Budowa budynku handlowo-usługowego (wynajem sali na imprezy okolicznościowe z wyłączeniem gastronomii)	Zabudowa usługowa	Staszów, cz. dz. 2921/18

538	185/2020 IPP-II.6730.127.2020.IX	2020-12-30	Budowa instalacji wolnostojących paneli fotowoltaicznych „GRZYBÓW IV” o mocy do 2 MW wraz z niezbędną infrastrukturą techniczną – dopuszcza się etapowanie inwestycji – 2 x do 1 MW	Instalacja odnawialnego źródła energii	Grzybów, cz. dz. 826/2
539	187/2020 IPP-II.6730.150.2020.XI	2020-12-30	Budowa budynku gospodarczego na sprzęt ogrodniczy	Zabudowa mieszkaniowa jednorodzinna	Mostki, cz. dz. 163/2
540	1/2021 IPP-II.6730.143.2020.VIII	2021-01-04	Budowa budynku magazynowego	Zabudowa usługowa	Staszów, dz. 1908, 1909
541	3/2021 IPP-II.6730.146.2020.XI	2021-01-07	Budowa budynku stacji kontroli pojazdów	Zabudowa usługowa	Staszów, dz. 5278/34, 4613/1, 4614/1
542	2/2021 IPP-II.6730.121.2020.IX	2021-01-07	Rozbudowa budynku mieszkalnego wraz ze zmianą sposobu użytkowania strychu na poddasze użytkowe	Zabudowa mieszkaniowa jednorodzinna	Wiśniowa Poduchowna, cz. dz. 72
543	4/2021 IPP-II.6730.41.2020.IX	2021-01-08	Budowa budynku handlowego	Zabudowa usługowa	Kurozwęki, dz. 1755
544	5/2021 IPP-II.6730.148.2020.XI	2021-01-12	Budowa budynku mieszkalnego jednorodzinnego	Zabudowa mieszkaniowa jednorodzinna	Staszów, dz. 5649/6
545	6/2021 IPP-II.6730.144.2020.XI	2021-01-13	Budowa budynku mieszkalnego	Zabudowa zagrodowa w gospodarstwach rolnych, hodowlanych i ogrodniczych	Ogłędów, cz. dz. 78/1, 78/2
546	7/2021 IPP-II.6730.145.2020.XI	2021-01-13	Budowa budynku mieszkalnego	Zabudowa zagrodowa w gospodarstwach rolnych, hodowlanych i ogrodniczych	Ogłędów, cz. dz. 78/1, 78/2
547	8/2021 IPP-II.6730.152.2020.VIII	2021-01-13	Budowa budynku mieszkalnego jednorodzinnego	Zabudowa mieszkaniowa jednorodzinna	Staszów, cz. dz. 868/1
548	9/2021 IPP-II.6730.142.2020.XI	2021-01-14	Budowa piętnastu budynków mieszkalnych jednorodzinnych	Zabudowa mieszkaniowa jednorodzinna	Podmaleniec, dz. 305
549	11/2021 IPP-II.6730.101.2020.IX	2021-01-18	Budowa budynku mieszkalnego jednorodzinnego	Zabudowa zagrodowa w gospodarstwach rolnych, hodowlanych i ogrodniczych	Wiśniowa Poduchowna, dz. 243/1
550	10/2021 IPP-II.6730.188.2019.XI	2021-01-18	Budowa budynku mieszkalno-usługowego	Zabudowa mieszkaniowa jednorodzinna i usługowa	Staszów, dz. 1662
551	12/2021 IPP-II.6730.118.2020.IX	2021-01-18	Rozbudowa i przebudowa budynku mieszkalnego jednorodzinnego oraz przebudowa budynku gospodarczego	Zabudowa mieszkaniowa jednorodzinna	Wiśniowa, cz. dz 134

552	13/2021 IPP-II.6730.153.2020.IX	2021-01-18	Budowa budynku gospodarczego z przeznaczeniem do przechowywania narzędzi ogrodniczych	Zabudowa mieszkaniowa jednorodzinna	Staszów, cz. dz. 5645/15
553	14/2021 IPP-II.6730.140.2021.IX	2021-01-19	Budowa budynku mieszkalnego oraz budynku gospodarczego	Zabudowa zagrodowa w gospodarstwach rolnych, hodowlanych i ogrodniczych	Dobra, cz. dz 104
554	15/2021 IPP-II.6730.149.2020.XI	2021-01-20	Budowa sześciu budynków mieszkalnych jednorodzinnych	Zabudowa mieszkaniowa jednorodzinna	Mostki, cz. dz. 191/9
555	16/2021 IPP-II.6730.156.2020.VIII	2021-01-26	Budowa budynku mieszkalnego jednorodzinnego	Zabudowa mieszkaniowa jednorodzinna	Staszów, dz. 6053/34
556	17/2021 IPP-II.6730.151.2020.IX	2021-01-26	Budowa budynku mieszkalnego jednorodzinnego oraz budynku gospodarczego z przeznaczeniem do przechowywania sprzętu ogrodniczego	Zabudowa mieszkaniowa jednorodzinna	Wiązownica Kolonia, cz. dz. 759/3
557	18/2021 IPP-II.6730.167.2020.XI	2021-01-28	Budowa budynku gospodarczego z przeznaczeniem na maszynińnicze	Zabudowa zagrodowa w gospodarstwach rolnych, hodowlanych i ogrodniczych	Mostki, dz. 231
558	19/2021 IPP-II.6730.164.2019.XI	2021-02-04	Budowa budynku magazynowo-garażowo-warsztatowego	Zabudowa mieszkaniowa jednorodzinna	Staszów, dz. 1676
559	20/2021 IPP-II.6730.155.2020.VIII	2021-02-08	Budowa budynku mieszkalnego jednorodzinnego	Zabudowa mieszkaniowa jednorodzinna	Staszów, dz. 1239/8, 1240/10
560	21/2021 IPP-II.6730.160.2020.VIII	2021-02-11	Budowa budynku gospodarczego z przeznaczeniem na narzędzia i sprzęt ogrodniczy	Zabudowa mieszkaniowa jednorodzinna	Sztombergi, dz. 244/12
561	22/2021 IPP-II.6730.162.2020.VIII	2021-02-11	Rozbudowa budynku mieszkalnego jednorodzinnego	Zabudowa mieszkaniowa jednorodzinna	Sztombergi, cz. dz. 251/1
562	23/2021 IPP-II.6730.163.2020.VIII	2021-02-11	Budowa budynku mieszkalnego jednorodzinnego	Zabudowa mieszkaniowa jednorodzinna	Sztombergi, cz. dz. 251/1
563	24/2021 IPP-II.6730.185.2020.XI	2021-02-22	Budowa instalacji wolnostojących paneli fotowoltaicznych „OGŁĘDÓW II ” o mocy do 4 MW wraz z niezbędną infrastrukturą	Instalacja odnawialnego źródła energii	Ogłędów, cz. dz. 22, 23
564	25/2021 IPP-II.6730.173.2020.XI	2021-02-24	Budowa czterech budynków mieszkalnych jednorodzinnych	Zabudowa mieszkaniowa jednorodzinna	Staszów, dz. 6053/29, 6053/32

565	27/2021 IPP-II.6730.174.2020.VIII	2021-02-26	Budowa budynku gospodarczego przeznaczonego na skład płodów i maszynniczych	Zabudowa zagrodowa w gospodarstwach rolnych, hodowlanych i ogrodniczych	Staszów, cz. dz. 425, 426
566	28/2021 IPP-II.6730.178.2020.VIII	2021-02-26	Budowa budynku garażowo-gospodarczego	Zabudowa zagrodowa w gospodarstwach rolnych, hodowlanych i ogrodniczych	Wiązownica Duża, dz. 2138, 1616, 1615, cz. dz. 1607/2, 1611/2
567	26/2021 IPP-II.6730.166.2020.VIII	2021-02-26	Budowa budynku mieszkalnego jednorodzinnego	Zabudowa mieszkaniowa jednorodzinna	Staszów, dz. 27/10
568	30/2021 IPP-II.6730.93.2020.XI	2021-03-03	Rozbudowa budynku magazynowego wraz ze zmianą sposobu użytkowania na budynek produkcyjno-magazynowy oraz budowa namiotu magazynowego	Zabudowa produkcyjna	Staszów, dz. 3286, 3287, 6005/2
569	29/2021 IPP-II.6730.164.2020.XI	2021-03-03	Budowa budynku mieszkalnego jednorodzinnego	Zabudowa mieszkaniowa jednorodzinna	Staszów, dz. 826/3
570	32/2021 IPP-II.6730.187.2020.VIII	2021-03-11	Budowa budynku mieszkalnego jednorodzinnego	Zabudowa zagrodowa w gospodarstwach rolnych, hodowlanych i ogrodniczych	Wiązownica Duża, cz. dz 1570, 1575/1
571	31/2021 IPP-II.6730.158.2020.VIII	2021-03-11	Zmiana sposobu użytkowania garażu w istniejącym budynku mieszkalnym jednorodzinnym na gabinet terapeutyczny	Zabudowa usługowa	Staszów, dz. 4816
572	33/2021 IPP-II.6730.165.2020.XI	2021-03-12	Budowa budynku mieszkalnego jednorodzinnego	Zabudowa mieszkaniowa jednorodzinna	Jasień, cz. dz. 275/2
573	34/2021 IPP-II.6730.172.2020.VIII	2021-03-18	Budowa budynku mieszkalnego jednorodzinnego	Zabudowa mieszkaniowa jednorodzinna	Staszów, dz. 5796/37, 5796/38
574	35/2021 IPP-II.6730.176.2020.VIII	2021-03-18	Budowa budynku mieszkalnego jednorodzinnego	Zabudowa mieszkaniowa jednorodzinna	Wiśniowa, dz. 363/1
575	36/2021 IPP-II.6730.177.2020.XI	2021-03-18	Budowa budynku mieszkalnego	Zabudowa mieszkaniowa jednorodzinna	Wiązownica Duża, cz. dz. 783, 784
576	37/2021 IPP-II.6730.179.2020.IX	2021-03-18	Budowa budynku mieszkalnego jednorodzinnego	Zabudowa mieszkaniowa jednorodzinna	Staszów, dz. 4614/2, 4613/2
577	38/2021 IPP-II.6730.189.2020.XI	2021-03-18	Budowa budynku mieszkalnego jednorodzinnego oraz budynku gospodarczego z wiatą	Zabudowa mieszkaniowa jednorodzinna	Staszów, dz. 6053/93

578	39/2021 IPP-II.6730.188.2020.VIII	2021-03-19	Przebudowa i budowa budynku mieszkalnego jednorodzinnego polegająca na zmianie konstrukcji dachu w celu uzyskania poddasza z przeznaczeniem na cele mieszkalne oraz przebudowa i zmiana sposobu użytkowania części gospodarczej na cele mieszkalne	Zabudowa mieszkaniowa jednorodzinna	Staszów, dz. 4110
579	40/2021 IPP-II.6730.52.2019.XI	2021-03-23	Budowa budynku handlowo-usługowego o powierzchni sprzedaży do 400 m <sup>2</sup> wraz z infrastrukturą towarzyszącą, w tym parkingiem od 25 do 29 miejsc postojowych, droga wewnętrzną, chodnikiem, przyłączami i oświetleniem zewnętrznym	Zabudowa usługowa	Staszów, dz. 5884/4
580	41/2021 IPP-II.6730.159.2020.XI	2021-03-24	Budowa farmy fotowoltaicznej Krzywołęcz o mocy do 1 MW wraz z infrastrukturą towarzyszącą	Instalacja odnawialnego źródła energii	Krzywołęcz, dz. 252
581	42/2021 IPP-II.6730.182.2020.IX	2021-03-25	Budowa budynku mieszkalnego jednorodzinnego	Zabudowa mieszkaniowa jednorodzinna	Staszów, dz. 2145/9
582	43/2021 IPP-II.6730.194.2010.XI	2021-04-06	Nadbudowa budynku mieszkalnego jednorodzinnego	Zabudowa mieszkaniowa jednorodzinna	Podmaleniec, cz. dz. 709/21
583	44/2021 IPP-II.6730.160.2019.IX	2021-04-08	Rozbudowa budynku handlowo-usługowego będącego w budowie	Zabudowa usługowa	Staszów, dz. 1934/1, 1934/2
584	46/2021 IPP-II.6730.197.2020.Xi	2021-04-08	Zmiana sposobu użytkowania budynku gospodarczego na budynek usługowo-dwustanowiskowy warsztat mechaniki pojazdów samochodowych, napraw bieżących, montu sprzętu budowlanego, lniczego, środków transportu, bez lakierni	Zabudowa usługowa	Podmaleniec, cz. dz. 699/3

585	45/2021 IPP-II.6730.191.2020.VIII	2021-04-08	Budowa (montaż) zbiornika gazowego podziemnego LPG gazu propan-butan wraz z niezbędną infrastrukturą w ramach wymiany zbiorników napowietrznych o pojemności 9,75 m3 na podziemny o pojemności do 20 m3 na istniejącej stacji paliw	Infrastruktura techniczna	Staszów, cz. dz. 3114/5, 3113
586	47/2021 IPP-II.6730.12.2021.IX	2021-04-16	Budowa sześciu garaży	Zabudowa usługowa	Staszów, dz. 5670/6
587	48/2021 IPP-II.6730.170.2020.IX	2021-04-20	Budowa dwóch budynków mieszkalnych jednorodzinnych	Zabudowa mieszkaniowa jednorodzinna	Staszów, dz. 826/1
588	49/2021 IPP-II.6730.196.2020.VIII	2021-04-21	Budowa budynku mieszkalnego jednorodzinnego	Zabudowa mieszkaniowa jednorodzinna	Staszów, dz. 1433/8, 1432/11
589	50/2021 IPP-II.6730.137.2020.IX	2021-04-23	Budowa zadaszenie na śmietnikiem	Zabudowa mieszkaniowa wielorodzinna i usługowa	Staszów, cz. dz. 1913/1
590	51/2021 IPP-II.6730.193.2020.XI	2021-04-27	Rozbudowa budynku mieszkalnego o podniesiony taras oraz budowa budynku gospodarczego z przeznaczeniem na przechowywanie produktów	Zabudowa zagrodowa w gospodarstwach rolnych, hodowlanych i ogrodnich	Staszów, cz. dz. 2492
591	52/2021 IPP-II.6730.168.2020.VIII	2021-04-27	Budowa budynku produkcyjnego (zakład wyrobów z tworzyw sztucznych) wraz z częścią biurowo-socjalną	Zabudowa produkcyjna	Staszów, dz. 3538/7, 3538/5
592	53/2021 IPP-II.6730.147.2020.XI	2021-04-30	Budowa sześciu budynków mieszkalnych jednorodzinnych	Zabudowa mieszkaniowa jednorodzinna	Sztombergi, dz. 277
593	54/2021 IPP-II.6730.195.2020.VIII	2021-04-30	Budowa budynku mieszkalnego jednorodzinnego	Zabudowa mieszkaniowa jednorodzinna	Koniemłoty, dz. 1251/6
594	57/2021 IPP-II.6730.23.2021.VIII	2021-05-14	Rozbudowa budynku produkcyjno-administracyjnego wraz z połączeniem z istniejącym budynkiem magazynowym	Zabudowa produkcyjna	Staszów, dz. 2514/4
595	55/2021 IPP-II.6730.1.2021.VIII	2021-05-14	Budowa budynku mieszkalnego wielorodzinnego	Zabudowa mieszkaniowa wielorodzinna i usługowa	Staszów, dz. 5627/3
596	56/2021 IPP-II.6730.198.2020.IX	2021-05-14	Budowa budynku mieszkalnego jednorodzinnego	Zabudowa mieszkaniowa jednorodzinna	Czajków Północny, cz. dz. 408

597	58/2021 IPP-II.6730.157.2020.IX	2021-05-19	Budowa budynku mieszkalnego jednorodzinnego	Zabudowa zagrodowa w gospodarstwach rolnych, hodowlanych i ogrodnich	Czernica, cz. dz. 43
598	59/2021 IPP-II.6730.4.2021.IX	2021-05-19	Budowa budynku mieszkalnego jednorodzinnego	Zabudowa zagrodowa w gospodarstwach rolnych, hodowlanych i ogrodnich	Wiązownica Kolonia, cz. dz. 751/5
599	61/2021 IPP-II.6730.14.2021.IX	2021-05-24	Budowa instalacji fotowoltaicznej o mocy 1,5 MW	Instalacja odnawialnego źródła energii	Sztombergi, dz. 292, 293
600	62/2021 IPP-II.6730.39.2021.VIII	2021-05-24	Budowa budynku handlowo-usługowego na istniejącym parkingu wykonanym częściowo na słupach żelbetowych oraz budowa wiaty na ekspozycję towaru	Zabudowa usługowa	Staszów, dz. 3114/5, cz. dz. 3113, 417/12, 417/13
601	60/2021 IPP-II.6730.10.2021.VIII	2021-05-24	Budowa dwóch budynków mieszkalnych jednorodzinnych	Zabudowa mieszkaniowa jednorodzinna	Staszów, cz. dz. 826/1
602	63/2021 IPP-II.6730.15.2021.IX	2021-05-26	Budowa budynku mieszkalnego	Zabudowa zagrodowa w gospodarstwach rolnych, hodowlanych i ogrodnich	Czajków Północny, cz. dz. 411
603	64/2021 IPP-II.6730.11.2021.IX	2021-05-28	Budowa budynku mieszkalnego jednorodzinnego	Zabudowa zagrodowa w gospodarstwach rolnych, hodowlanych i ogrodnich	Łukawica, cz. dz. 147
604	65/2021 IPP-II.6730.20.2021.IX	2021-05-31	Budowa budynku mieszkalnego jednorodzinnego oraz drogi wewnętrznej	Zabudowa mieszkaniowa jednorodzinna	Wola Osowa, cz. dz. 414, 415/1, 417, 415/2
605	66/2021 IPP-II.6730.42.2021.IX	2021-05-31	Budowa budynku mieszkalnego jednorodzinnego	Zabudowa mieszkaniowa jednorodzinna	Mostki, dz. 191/8
606	67/2021 IPP-II.6730.199.2020.IX	2021-06-01	Budowa budynku mieszkalnego jednorodzinnego	Zabudowa mieszkaniowa jednorodzinna	Staszów, dz. 267, 268
607	68/2021 IPP-II.6730.8.2021.XI	2021-06-01	Budowa budynku gospodarczego	Zabudowa mieszkaniowa jednorodzinna	Sielec, dz. 450, 451, 452
608	69/2021 IPP-II.6730.25.2021.IX	2021-06-02	Budowa budynku mieszkalnego	Zabudowa zagrodowa w gospodarstwach rolnych, hodowlanych i ogrodnich	Wiśniowa, cz. dz. 300/2
609	71/2021 IPP-II.6730.108.2020.IX	2021-06-08	Rozbudowa budynku handlowo-usługowego o część usługowo-mieszkalną	Zabudowa mieszkaniowa wielorodzinna i usługowa	Staszów, dz. 1934/1, 1934/2
610	70/2021 IPP-II.6730.62.2021.XI	2021-06-08	Budowa budynku mieszkalnego jednorodzinnego	Zabudowa mieszkaniowa jednorodzinna	Staszów, dz. 3160/5
611	72/2021 IPP-II.6730.7.2021.XI	2021-06-09	Budowa parkingu dla samochodów osobowych wraz z drogami manewrowymi i dwoma zjazdami publicznymi	Infrastruktura techniczna	Staszów, cz. dz. 5915/10, 5866/6, 417/34, 1831/3



612	73/2021 IPP-II.6730.51.2021.XI	2021-06-09	Budowa budynku mieszkalnego jednorodzinnego	Zabudowa mieszkaniowa jednorodzinna	Wiązownica Duża, dz. 2102
613	74/2021 IPP-II.6730.200.2020.VIII	2021-06-11	Budowa budynku mieszkalnego	Zabudowa zagrodowa w gospodarstwach rolnych, hodowlanych i ogrodnich	Ogłędów, cz. dz. 48/2, 49/2
614	75/2021 IPP-II.6730.19.2021.IX	2021-06-16	Budowa budynku usługowo-handlowego (usługi medyczne)	Zabudowa usługowa	Staszów, dz. 3290/4
615	76/2021 IPP-II.6730.22.2021.IX	2021-06-16	Budowa budynku mieszkalnego jednorodzinnego i budynku gospodarczego z przeznaczeniem na przechowywanie narzędzi ogrodnich	Zabudowa mieszkaniowa jednorodzinna	Podmaleniec, dz. 381
616	77/2021 IPP-II.6730.46.2021.XI	2021-06-23	Budowa budynku mieszkalnego	Zabudowa zagrodowa w gospodarstwach rolnych, hodowlanych i ogrodnich	Czajków Północny, dz. 414/1
617	78/2021 IPP-II.6730.57.2021.XI	2021-06-23	Rozbudowa budynku usługowego (obsługa stacji paliw płynnych z częścią gastronomiczną) polegająca na dobudowie pomieszczeń pomocniczych	Zabudowa usługowa	Staszów, cz. dz. 6007, 6008, 3399/3
618	79/2021 IPP-II.6730.16.2021.XI	2021-06-28	Budowa kompleksu odrębnych farm fotowoltaicznych do 1,0 MW każda o łącznej mocy do 16 MW, zlokalizowanych w miejscowości Ogłędów, gm. Staszów wraz z zagospodarowaniem terenu i niezbędną do każdej z farm infrastrukturą – dopuszcza się dzielnie inwestycji na etapy lub budowę w całości	Instalacja odnawialnego źródła energii	Ogłędów, cz. dz. 176/2, 176/3, 176/4, 176/5
619	80/2021 IPP-II.6730.59.2021.XI	2021-07-05	Budowa dwóch budynków mieszkalnych jednorodzinnych oraz budynku gospodarczego	Zabudowa mieszkaniowa jednorodzinna	Staszów, cz. dz. 5649/6
620	81/2021 IPP-II.6730.190.2020.IX	2021-07-06	Rozbudowa budynku mieszkalnego jednorodzinnego polegająca na dobudowie pomieszczeń mieszkalnych	Zabudowa zagrodowa w gospodarstwach rolnych, hodowlanych i ogrodnich	Wiązownica Duża, cz. dz. 1285/2
621	82/2021 IPP-II.6730.34.2021.IX	2021-07-06	Budowa budynku magazynowego	Zabudowa usługowa	Staszów, dz. 2142/6

622	83/2021 IPP-II.6730.37.2021.IX	2021-07-06	Budowa budynku mieszkalnego	Zabudowa zagrodowa w gospodarstwach rolnych, hodowlanych i ogrodniczych	Ponik, cz. dz. 184
623	84/2021 IPP-II.6730.54.2021.VIII	2021-07-06	Budowa budynku mieszkalnego jednorodzinnego	Zabudowa mieszkaniowa jednorodzinna	Wiązownica Mała, cz. dz. 2/1
624	86/2021 IPP-II.6730.18.2021.VIII	2021-07-07	Budowa kompleksu odrębnych farm fotowoltaicznych do 1,0 MW każda o łącznej mocy do 10 MW, zlokalizowanych w miejscowości Smerdyna, gm. Staszów wraz z zagospodarowaniem terenu i niezbędną do każdej z farm infrastrukturą – dopuszcza się dzielnie inwestycji na etapy lub budowę w całości	Instalacja odnawialnego źródła energii	Smerdyna, cz. dz. 107, 607/4, 91, 606, 607/3
625	87/2021 IPP-II.6730.73.2021.VIII	2021-07-07	Budowa budynku gospodarczego z przeznaczeniem na sprzęt ogrodniczy	Zabudowa mieszkaniowa jednorodzinna	Sielec, cz. dz. 425/8
626	89/2021 IPP-II.6730.44.2021.IX	2021-07-12	Rozbudowa budynku mieszkalnego	Zabudowa zagrodowa w gospodarstwach rolnych, hodowlanych i ogrodniczych	Wiśniowa, cz. dz. 590
627	90/2021 IPP-II.6730.50.2021.VIII	2021-07-12	Budowa budynku gospodarczego z przeznaczeniem na maszynylnicze oraz budowa istniejącego budynku gospodarczego na maszynylnicze	Zabudowa zagrodowa w gospodarstwach rolnych, hodowlanych i ogrodniczych	Wiązownica Duża, cz. dz. 1122
628	88/2021 IPP-II.6730.43.2021.VIII	2021-07-12	Budowa budynku mieszkalnego jednorodzinnego	Zabudowa mieszkaniowa jednorodzinna	Czajków Południowy 647/1
629	91/2021 IPP-II.6730.36.2021.XI	2021-07-14	Budowa trzech budynków mieszkalnych jednorodzinnych oraz drogi wewnętrznej	Zabudowa mieszkaniowa jednorodzinna	Mostki, dz. 91/1, 91/3 oraz cz. dz. 91/2
630	93/2021 IPP-II.6730.99.2021.VIII	2021-07-16	Budowa budynku magazynowo-socjalnego, kontenerowego oraz składu materiałów budowlanych o pojemności składowania do 10 000 ton	Zabudowa usługowa	Staszów, dz. 2914/13, 2913/19, 2913/21 oraz cz. dz. 2915/19, 5967/4

631	94/2021 IPP-II.6730.79.2021.XI	2021-07-16	Budowa farmy fotowoltaicznej o mocy do 1 MW wraz z niezbędną infrastrukturą techniczną	Instalacja odnawialnego źródła energii	Staszów, cz. dz. 6061/7
632	92/2021 IPP-II.6730.64.2021.VIII	2021-07-16	Budowa trzech budynków mieszkalnych jednorodzinnych	Zabudowa mieszkaniowa jednorodzinna	Staszów, cz. dz. 804/2
633	95/2021 IPP-II.6730.112.2021.XI	2021-07-19	Budowa kontenerowej stacji transformatorowej 15/04 kV do budynku magazynowo-produkcyjnego	Infrastruktura techniczna	Grzybów, cz. dz. 322/8, 322/4
634	96/2021 IPP-II.6730.66.2021.XI	2021-07-20	Budowa budynku mieszkalnego	Zabudowa mieszkaniowa jednorodzinna	Staszów, dz. 600
635	97/2021 IPP-II.6730.72.2021.XI	2021-07-20	Rozbudowa i przebudowa budynkukreacji indywidualnej wraz ze zmianą sposobu użytkowania na budynek mieszkalny jednorodzinny	Zabudowa mieszkaniowa jednorodzinna	Wólka Żabna, cz. dz. 93/5
636	98/2021 IPP-II.6730.76.2021.VIII	2021-07-21	Budowa budynku mieszkalnego jednorodzinnego i budynku gospodarczego z przeznaczeniem na sprzęt ogrodniczy	Zabudowa mieszkaniowa jednorodzinna	Łaziska, cz. dz. 135
637	99/2021 IPP-II.6730.47.2021.XI	2021-07-29	Rozbudowa budynku gospodarczego przeznaczonego do magazynowania płodówlnych, przygotowywania pokarmu dla zwierząt	Zabudowa zagrodowa w gospodarstwach rolnych, hodowlanych i ogrodniczych	Wiązownica Kolonia, cz. dz. 480/1
638	85/2021 IPP-II.6730.31.2021.XI	2021-07-30	Budowa zadaszzenia nad istniejącymi dystrybutorami stacji paliw	Zabudowa usługowa	Wiązownica Kolonia, dz. 358/1
639	100/2021 IPP-II.6730.17.2021.XI	2021-07-30	Budowa dwóch budynków handlowo-usługowych, pylonyklamowego wraz z zagospodarowaniem terenu, miejscami postojowymi, komunikacją pieszą i kołową, zjazdami z dróg publicznych, przyłączami i instalacjami wewnętrznymi i zewnętrznymi z uwzględnieniem przebudowy istniejących elementów uzbrojenia terenu	Zabudowa usługowa	Staszów, dz. 5867/20, 5867/22, 1831/3

640	102/2021 IPP-II.6730.74.2021.VIII	2021-08-03	Budowa budynku mieszkalnego jednorodzinnego oraz budynku gospodarczego	Zabudowa zagrodowa w gospodarstwach rolnych, hodowlanych i ogrodnich	Wiśniowa Poduchowna, cz. dz. 534/8
641	101/2021 IPP-II.6730.58.2021.VIII	2021-08-03	Budowa budynku mieszkalnego jednorodzinnego, budynku gospodarczego oraz drogi wewnętrznej	Zabudowa mieszkaniowa jednorodzinna	Czernica, cz. dz. 84
642	103/2021 IPP-II.6730.55.2021.VIII	2021-08-09	Budowa budynku gospodarczego na narzędzia i sprzętniczy	Zabudowa zagrodowa w gospodarstwach rolnych, hodowlanych i ogrodnich	Staszów, cz. dz. 5988, 5987/1, 5987/2, 3023
643	104/2021 IPP-II.6730.94.2021.VIII	2021-08-09	Budowa budynku mieszkalnego jednorodzinnego	Zabudowa mieszkaniowa jednorodzinna	Sielec, dz. 418/8, 418/10
644	105/2021 IPP-II.6730.103.2021.VIII	2021-08-12	Budowa budynku mieszkalnego jednorodzinnego	Zabudowa zagrodowa w gospodarstwach rolnych, hodowlanych i ogrodnich	Grzybów, cz. dz. 1015/6, 1015/7, 1015/8
645	106/2021 IPP-II.6730.109.2021.VIII	2021-08-12	Budowa budynku mieszkalnego jednorodzinnego	Zabudowa zagrodowa w gospodarstwach rolnych, hodowlanych i ogrodnich	Mostki, cz. dz. 18
646	107/2021 IPP-II.6730.70.2021.XI	2021-08-12	Budowa budynku mieszkalnego jednorodzinnego	Zabudowa mieszkaniowa jednorodzinna	Staszów, dz. 2145/11
647	108/2021 IPP-II.6730.95.2021.XI	2021-08-12	Budowa budynku mieszkalnego jednorodzinnego na istniejących fundamentach	Zabudowa mieszkaniowa jednorodzinna	Mostki, cz. dz. 201/3
648	109/2021 IPP-II.6730.61.2021.VIII	2021-08-16	Rozbudowa i przebudowa budynku mieszkalnego jednorodzinnego	Zabudowa mieszkaniowa jednorodzinna	Dobra, cz. dz. 102/8, 102/7
649	112/2021 IPP-II.6730.106.2021.XI	2021-08-17	Budowa mieszkaniowa jednorodzinna	Zabudowa mieszkaniowa jednorodzinna	Staszów, cz. dz. 6053/59
650	110/2021 IPP-II.6730.63.2021.VIII	2021-08-17	Budowa trzech budynków mieszkalnych jednorodzinnych oraz drogi wewnętrznej	Zabudowa mieszkaniowa jednorodzinna	Staszów, cz. dz. 646/2
651	111/2021 IPP-II.6730.105.2021.XI	2021-08-17	Budowa budynku mieszkalnego jednorodzinnego	Zabudowa mieszkaniowa jednorodzinna	Staszów, cz. dz. 6053/59
652	113/2021 IPP-II.6730.93.2021.VIII	2021-08-18	Budowa budynku mieszkalnego jednorodzinnego	Zabudowa mieszkaniowa jednorodzinna	Staszów, dz. 319/6
653	114/2021 IPP-II.6730.96.2021.XI	2021-08-18	Rozbudowa, przebudowa i nadbudowa budynku mieszkalnego jednorodzinnego wraz z budową tarasu zewnętrznego	Zabudowa mieszkaniowa jednorodzinna	Czajków Południowy, cz. dz. 14/1, 15/1 Wola Wiśniowska cz. dz. 128/1, 128/2

654	115/2021 IPP-II.6730.35.2021.VIII	2021-08-19	Budowa kompleksu odrębnych farm fotowoltaicznych do 1,0 MW każda o łącznej mocy do 5 MW, zlokalizowanych w miejscowości Podmaleniec, gm. Staszów wraz z zagospodarowaniem terenu i niezbędną do każdej z farm infrastrukturą – dopuszcza się dzielnie inwestycji na etapy lub budowę w całości	Instalacja odnawialnego źródła energii	Podmaleniec, cz. dz. 471, 476, 540
655	116/2021 IPP-II.6730.107.2021.XI	2021-08-20	Budowa budynku mieszkalnego jednorodzinnego	Zabudowa mieszkaniowa jednorodzinna	Staszów, cz. dz. 6053/51
656	117/2021 IPP-II.6730.108.2021.XI	2021-08-20	Budowa budynku mieszkalnego jednorodzinnego	Zabudowa mieszkaniowa jednorodzinna	Staszów, cz. dz. 6053/51
657	118/2021 IPP-II.6730.80.2021.VIII	2021-08-26	Rozbudowa budynku handlowo-mieszkalnego polegająca na dobudowie części usługowo-mieszkalnej	Zabudowa mieszkaniowa jednorodzinna i usługowa	Staszów, dz. 995
658	119/2021 IPP-II.6730.89.2021.VIII	2021-08-26	Budowa budynku gospodarczego	Zabudowa mieszkaniowa jednorodzinna	Sztombergi, dz. 258, 259
659	120/2021 IPP-II.6730.113.2021.XI	2021-08-30	Budowa budynku mieszkalnego	Zabudowa zagrodowa w gospodarstwach rolnych, hodowlanych i ogrodniczych	Czernica, cz. dz. 193/2
660	121/2021 IPP-II.6730.84.2021.XI	2021-08-30	Budowa budynku mieszkalnego jednorodzinnego	Zabudowa mieszkaniowa jednorodzinna	Dobra, cz. dz. 482/3
661	122/2021 IPP-II.6730.85.2021.XI	2021-08-30	Budowa budynku mieszkalnego jednorodzinnego	Zabudowa mieszkaniowa jednorodzinna	Dobra, cz. dz. 482/3
662	123/2021 IPP-II.6730.86.2021.XI	2021-08-30	Budowa budynku mieszkalnego jednorodzinnego	Zabudowa mieszkaniowa jednorodzinna	Dobra, cz. dz. 482/3
663	124/2021 IPP-II.6730.87.2021.XI	2021-08-30	Budowa budynku mieszkalnego jednorodzinnego	Zabudowa mieszkaniowa jednorodzinna	Dobra, cz. dz. 482/3
664	126/2021 PP-II.6730.88.2021.XI	2021-09-06	Budowa trzech budynków mieszkalnych jednorodzinnych oraz trzech budynków gospodarczych	Zabudowa mieszkaniowa jednorodzinna	Ziemblice, cz. dz. 432/4
665	125/2021 IPP-II.6730.92.2021.XI	2021-09-06	Rozbudowa budynku gospodarczego o pomieszczenie garażowe	Zabudowa mieszkaniowa jednorodzinna	Staszów, dz. 1637
666	127/2021 IPP-II.6730.49.2021.VIII	2021-09-06	Budowa dwóch budynków mieszkalnych jednorodzinnych	Zabudowa mieszkaniowa jednorodzinna	Staszów, dz. 634, 633/4

667	128/2021 IPP-II.6730.117.2021.XI	2021-09-07	Budowa budynku mieszkalnego jednorodzinnego	Zabudowa mieszkaniowa jednorodzinna	Ziemblice, cz. dz. 321/4
668	129/2021 IPP-II.6730.118.2021.XI	2021-09-07	Budowa budynku gospodarczego	Zabudowa mieszkaniowa jednorodzinna	Grzybów, dz. 167/6
669	141/2021 IPP-II.6730.132.2021.VIII	2021-09-07	Budowa budynku mieszkalnego jednorodzinnego	Zabudowa mieszkaniowa jednorodzinna	Zagrody, dz. 208/2
670	130/2021 IPP-II.6730.125.2021.VIII	2021-09-23	Budowa budynku biurowego	Zabudowa usługowa	Staszów, dz. 1632/6
671	135/2021 IPP-II.6730.147.2021.XI	2021-09-28	Budowa budynku magazynowo-usługowego	Zabudowa usługowa	Grzybów, dz. 289/3, 1349/11, 1350
672	131/2021 IPP-II.6730.67.2021.VIII	2021-09-28	Budowa budynku mieszkalnego jednorodzinnego	Zabudowa mieszkaniowa jednorodzinna	Staszów, dz. 1407/7
673	132/2021 IPP-II.6730.131.2021.VIII	2021-09-28	Budowa budynku mieszkalnego jednorodzinnego	Zabudowa mieszkaniowa jednorodzinna	Staszów, cz. dz. 3160/5
674	133/2021 IPP-II.6730.119.2021.XI	2021-09-28	Budowa budynku mieszkalnego jednorodzinnego	Zabudowa mieszkaniowa jednorodzinna	Wiązownica Duża, cz. dz. 1208
675	134/2021 IPP-II.6730.114.2021.XI	2021-09-28	Budowa budynku mieszkalnego jednorodzinnego oraz budynku gospodarczego na narzędzia ogrodnicze	Zabudowa mieszkaniowa jednorodzinna	Wiązownica Duża, cz. dz. 780
676	136/2021 IPP-II.6730.133.2021.Xi	2021-09-29	Budowa budynku mieszkalnego jednorodzinnego	Zabudowa mieszkaniowa jednorodzinna	Podmaleniec, cz. dz. 435, 436
677	137/2021 IPP-II.6730.120.2021.XI	2021-09-30	Budowa budynku mieszkalnego jednorodzinnego oraz drogi wewnętrznej	Zabudowa mieszkaniowa jednorodzinna	Sztombergi, cz. dz. 342
678	138/2021 IPP-II.6730.111.2021.VIII	2021-10-01	Budowa budynku garażowo-magazynowego	Zabudowa usługowa	Staszów, cz. dz. 6030/3
679	139/2021 IPP-II.6730.115.2021.XI	2021-10-04	Budowa budynkurekreacji indywidualnej	Zabudowa rekreacji indywidualnej	Ogłędów, dz. 191/2, cz. dz. 191/5
680	140/2021 IPP-II.6730.91.2021.VIII	2021-10-07	Budowa budynku mieszkalnego jednorodzinnego	Zabudowa mieszkaniowa jednorodzinna	Poddębowiec, cz. dz. 29, 30, 20
681	142/2021 IPP-II.6730.129.2021.VIII	2021-10-07	Budowa budynku mieszkalnego jednorodzinnego	Zabudowa mieszkaniowa jednorodzinna	Wiśniowa, cz. dz. 669
682	143/2021 IPP-II.6730.134.2021.VIII	2021-10-08	Budowa budynku mieszkalnego jednorodzinnego	Zabudowa zagrodowa w gospodarstwach rolnych, hodowlanych i ogrodniczych	Czajków Południowy, cz. dz. 733/1
683	144/2021 IPP-II.6730.139.2021.VIII	2021-10-08	Budowa budynku gospodarczego z przeznaczeniem na sprzętlniczy	Zabudowa zagrodowa w gospodarstwach rolnych, hodowlanych i ogrodniczych	Ogłędów, cz. dz. 289/3, 289/6 oraz Staszów cz. dz. 3382/1
684	145/2021 IPP-II.6730.126.2021.XI	2021-10-12	Budowa farmy fotowoltaicznej „Wiązownica Mała A”	Instalacja odnawialnego źródła energii	Wiązownica Mała, cz. dz. 256/2

685	146/2021 IPP-II.6730.127.2021.XI	2021-10-12	Budowa farmy fotowoltaicznej „Wiązownica Mała B”	Instalacja odnawialnego źródła energii	Wiązownica Mała, cz. dz. 256/2
686	147/2021 IPP-I.6730.140.2021.XI	2021-10-12	Rozbudowa i przebudowa budynku gospodarczego z przeznaczeniem na narzędziarnicze	Zabudowa zagrodowa w gospodarstwach rolnych, hodowlanych i ogrodnich	Krzywołęcz, cz. dz. 204
687	151/2021 IPP-II.6730.148.2021.XI	2021-10-14	Budowa budynku mieszkalnego	Zabudowa zagrodowa w gospodarstwach rolnych, hodowlanych i ogrodnich	Sielec, cz. dz. 453/1
688	148/2021 IPP-II.6730.135.2021.VIII	2021-10-14	Budowa budynku mieszkalnego jednorodzinnego	Zabudowa mieszkaniowa jednorodzinna	Wiśniowa Poduchowna, cz. dz. 41/1, 41/2
689	149/2021 IPP-II.6730.168.2021.IX	2021-10-14	Budowa budynku mieszkalnego jednorodzinnego oraz garażu	Zabudowa mieszkaniowa jednorodzinna	Wola Wiśniowska, cz. dz. 155
690	150/2021 IPP-II.6730.136.2021.XI	2021-10-14	Budowa budynku mieszkalnego jednorodzinnego	Zabudowa mieszkaniowa jednorodzinna	Kopanina, dz. 151/9
691	152/2021 IPP-II.6730.152.2021.VIII	2021-10-15	Rozbudowa budynku usługowego	Zabudowa usługowa	Staszów, cz. dz. 5670/6, 5670/7
692	153/2021 IPP-II.6730.160.2021.XI	2021-10-18	Budowa budynku mieszkalnego jednorodzinnego	Zabudowa mieszkaniowa jednorodzinna	Ogłędów, dz. 708/1
693	154/2021 IPP-II.6730.137.2021.VIII	2021-11-02	Budowa wiaty z przeznaczeniem na sprzętlniczy	Zabudowa zagrodowa w gospodarstwach rolnych, hodowlanych i ogrodnich	Staszów, cz. dz. 212/3, 211/3, 212/1, 5635/2
694	155/2021 IPP-II.6730.169.2021.IX	2021-11-08	Budowa budynku mieszkalnego jednorodzinnego	Zabudowa mieszkaniowa jednorodzinna	Ogłędów, dz. 708/2
695	156/2021 IPP-II.6730.141.2021.XI	2021-11-12	Budowa budynku mieszkalnego jednorodzinnego	Zabudowa mieszkaniowa jednorodzinna	Staszów, dz. 362/2
696	157/2021 IPP-II.6730.104.2021.VIII	2021-11-15	Budowa budynku mieszkalnego jednorodzinnego	Zabudowa mieszkaniowa jednorodzinna	Staszów, dz. 1277/1
697	158/2021 IPP-II.6730.128.2021.XI	2021-11-15	Budowa budynku mieszkalnego jednorodzinnego	Zabudowa mieszkaniowa jednorodzinna	Staszów, dz. 1121/7, 1122/8
698	159/2021 IPP-II.6730.144.2021.VIII	2021-11-17	Budowa budynku mieszkalnego jednorodzinnego	Zabudowa zagrodowa w gospodarstwach rolnych, hodowlanych i ogrodnich	Podmaleniec, cz. dz. 747
699	160/2021 IPP-II.6730.151.2021.VIII	2021-11-17	Budowa budynku mieszkalnego jednorodzinnego	Zabudowa zagrodowa w gospodarstwach rolnych, hodowlanych i ogrodnich	Poddebówiec, cz. dz. 20
700	162/2021 IPP-II.6730.187.2021.IX	2021-11-17	Budowa budynku mieszkalnego jednorodzinnego	Zabudowa zagrodowa w gospodarstwach rolnych, hodowlanych i ogrodnich	Mostki, cz. dz. 18
701	161/2021 IPP-II.6730.173.2021.IX	2021-11-17	Budowa budynku mieszkalnego jednorodzinnego	Zabudowa mieszkaniowa jednorodzinna	Wiśniowa Poduchowna, dz. 33, cz. dz. 31
702	163/2021 IPP-II.6730.178.2021.IX	2021-11-24	Budowa budynku gospodarczego na sprzęt i płodyne	Zabudowa zagrodowa w gospodarstwach rolnych, hodowlanych i ogrodnich	Czajków Północny, cz. dz. 333/1, 333/2, 334, 335

703	164/2021 IPP-II.6730.170.2021.IX	2021-11-24	Budowa budynku mieszkalnego jednorodzinnego oraz budynku gospodarczego	Zabudowa zagrodowa w gospodarstwach rolnych, hodowlanych i ogrodniczych	Kurozwęki, cz. dz. 366/1, dz. 365/2, 364/2
704	166/2021 IPP-II.6730.149.2021.XI	2021-11-25	Budowa budynku mieszkalnego jednorodzinnego	Zabudowa zagrodowa w gospodarstwach rolnych, hodowlanych i ogrodniczych	Staszów, cz. dz. 6061/4
705	165/2021 IPP-II.6730.150.2021.XI	2021-11-25	Budowa budynku mieszkalnego jednorodzinnego	Zabudowa mieszkaniowa jednorodzinna	Staszów, dz. 612/3 612/5
706	167/2021 IPP-II.6730.143.2021.XI	2021-11-26	Budowa dwóch budynków mieszkalnych jednorodzinnych	Zabudowa mieszkaniowa jednorodzinna	Podmaleniec, dz. 402, 729
707	168/2021 IPP-II.6730.158.2021.XI	2021-11-30	Budowa budynku mieszkalnego jednorodzinnego	Zabudowa mieszkaniowa jednorodzinna	Dobra, dz. 342/4
708	169/2021 IPP-II.6730.159.2021.XI	2021-11-30	Budowa budynku mieszkalnego jednorodzinnego	Zabudowa mieszkaniowa jednorodzinna	Dobra, dz. 342/1, 342/3
709	170/2021 IPP-II.6730.32.2021.IX	2021-12-06	Rozbudowa budynku Małej gastronomii z Wiatą o pomieszczenia sanitariatów	Zabudowa usługowa	Kurozwęki, cz. dz. 1706/2, 1706/3
710	171/2021 IPP-II.6730.176.2021.VIII	2021-12-06	Budowa budynku usługowego (biurowego)	Zabudowa usługowa	Sielec, dz. 361/1
711	172/2021 IPP-II.6730.193.2021.VIII	2021-12-10	Przebudowa i budowa budynku handlowego (sklep spożywczy) polegająca na dobudowie części handlowo-usługowo-mieszkalnej wraz z infrastrukturą towarzyszącą	Zabudowa mieszkaniowa jednorodzinna i usługowa	Staszów, dz. 2998/8, cz. dz. 2998/5
712	173/2021 IPP-II.6730.172.2021.VIII	2021-12-13	Budowa budynku mieszkalnego jednorodzinnego	Zabudowa zagrodowa w gospodarstwach rolnych, hodowlanych i ogrodniczych	Mostki, cz. dz. 181
713	174/2021 IPP-II.6730.171.2021.VIII	2021-12-13	Budowa budynku myjni samochodowej (szczotkowej) oraz budynku warsztatu samochodowego	Zabudowa usługowa	Staszów, cz. dz. 3399/3, 3398/3, 3396/6
714	175/2021 IPP-II.6730.195.2021.XI	2021-12-13	Budowa budynku mieszkalnego jednorodzinnego	Zabudowa mieszkaniowa jednorodzinna	Wiązownica Kolonia, cz. dz. 498/6
715	176/2021 IPP-II.6730.174.2021.IX	2021-12-13	Budowa budynku mieszkalnego jednorodzinnego oraz budynku gospodarczego	Zabudowa mieszkaniowa jednorodzinna	Staszów, dz. 316/2
716	177/2021 IPP-II.6730.138.2021.VIII	2021-12-15	Budowa budynku mieszkalno-usługowego wielorodzinnego do czterech kondygnacji nadziemnych (10-18 mieszkań)	Zabudowa mieszkaniowa wielorodzinnna i usługowa	Staszów, dz. 1652
717	178/2021 IPP-II.6730.161.2021.XI	2021-12-15	Budowa budynku mieszkalnego jednorodzinnego	Zabudowa mieszkaniowa jednorodzinna	Staszów, dz. 92/11



718	180/2021 IPP-II.6730.188.2021.VIII	2021-12-20	Budowa budynku produkcyjnego	Zabudowa produkcyjna	Grzybów, cz. dz. Nr. 332/3, 333/2, 1019/2
719	181/2021 IPP-II.6730.179.2021.XI	2021-12-20	Budowa elektrowni słonecznej o mocy do 1 MW	Instalacja odnawialnego źródła energii	Grzybów, dz. 24/1
720	179/2021 IPP-II.6730.182.2021.VIII	2021-12-20	Rozbudowa budynku letniskowego wraz ze zmianą sposobu użytkowania na budynek mieszkalny jednorodzinny	Zabudowa mieszkaniowa jednorodzinna	Oględów, dz. 187/21
721	182/2021 IPP-II.6730.153.2021.XI	2021-12-20	Budowa budynku gospodarczego na sprzęt ogrodniczy	Zabudowa mieszkaniowa jednorodzinna	Podmaleniec, cz. dz. 400
722	183/2021 IPP-II.6730.52.2019.XI	2021-12-27	Budowa budynku handlowo-usługowego o powierzchni sprzedaży do 400 m <sup>2</sup> wraz z infrastrukturą towarzyszącą, w tym parkingiem od 25 do 29 miejsc postojowych, drogą wewnętrzną, chodnikiem, przyłączami i oświetleniem zewnętrznym	Zabudowa usługowa	Staszów, dz. Nr. 5884/4
723	185/2021 IPP-II.6730.162.2021.XI	2021-12-27	Budowa budynku mieszkalnego jednorodzinnego	Zabudowa zagrodowa w gospodarstwach rolnych, hodowlanych i ogrodnich	Wola Osowa, cz. dz. 383/2, 382
724	184/2021 IPP-II.6730.156.2021.XI	2021-12-27	Rozbudowa i przebudowa budynku mieszkalnego jednorodzinnego	Zabudowa mieszkaniowa jednorodzinna	Staszów, cz. dz. 678/1
725	186/2021 IPP-II.6730.185.2021.VIII	2021-12-28	Budowa budynku mieszkalnego jednorodzinnego	Zabudowa mieszkaniowa jednorodzinna	Mostki, dz. Nr. 191/11
726	187/2021 IPP-II.6730.186.2021.IX	2021-12-29	Budowa budynku mieszkalnego	Zabudowa zagrodowa w gospodarstwach rolnych, hodowlanych i ogrodnich	Podmaleniec, dz. 709/20
727	188/2021 IPP-II.6730.199.2021.XI	2021-12-29	Budowa budynku mieszkalnego jednorodzinnego	Zabudowa mieszkaniowa jednorodzinna	Staszów, dz. 2665/2
728	190/2021 IPP-II.6730.93.2020.XI	2021-12-31	Rozbudowa budynku magazynowego wraz ze zmianą sposobu użytkowania na budynek produkcyjno-magazynowy oraz budowa namiotu magazynowego	Zabudowa produkcyjna	Staszów, dz. Nr. 3286, 3287,6005/2
729	189/2021 IPP-II.6730.208.2021.IX	2021-12-31	Budowa trzech budynków mieszkalnych jednorodzinnych	Zabudowa mieszkaniowa jednorodzinna	Staszów, dz. Nr. 6053/90, 6053/91, 6053/92

730	1/2022 IPP-II.6730.207.2021.IX	2022-01-10	Budowa trzech budynków mieszkalnych jednorodzinnych	Zabudowa mieszkaniowa jednorodzinna	Staszów, dz. Nr. 6053/94, 6053/95, 6053/96
731	2/2022 IPP-II.6730.209.2021.IX	2022-01-10	Budowa trzech budynków mieszkalnych jednorodzinnych	Zabudowa mieszkaniowa jednorodzinna	Staszów, dz. Nr. 6053/98, 6053/99 6053/100
732	3/2022 IPP-II.6730.213.2021.VIII	2022-01-11	Budowa budynku mieszkalnego jednorodzinnego	Zabudowa mieszkaniowa jednorodzinna	Staszów, cz. dz. Nr. 1239/5, 1240/7 oraz dz. Nr. 1239/6
733	4/2022 IPP-II.6730.192.2021.XI	2022-01-13	Budowa budynku mieszkalnego jednorodzinnego	Zabudowa mieszkaniowa jednorodzinna	Grzybów, dz. Nr. 300/5
734	5/2022 IPP-II.6730.205.2021.XI	2022-01-18	Budowa budynku mieszkalnego jednorodzinnego	Zabudowa mieszkaniowa jednorodzinna	Czajków Południowy, cz. dz. Nr. 671/1
735	6/2022 IPP-II.6730.219.2021.IX	2022-01-20	Budowa budynku mieszkalnego	Zabudowa mieszkaniowa jednorodzinna	Podmaleniec, cz. dz. Nr. 579/6
736	7/2022 IPP-II.6730.175.2021.XI	2022-01-25	Budowa budynku mieszkalnego jednorodzinnego oraz budynku garażowego	Zabudowa mieszkaniowa jednorodzinna	Staszów, cz. dz. Nr. 5580/9
737	9/2022 IPP-II.6730.180.2021.XI	2022-02-01	Budowa budynku usługowo-mieszkalnego	Zabudowa mieszkaniowa jednorodzinna i usługowo-mieszkalniowa	Staszów, dz. 5796/37, 5796/38
738	12/2022 IPP-II.6730.184.2021.VIII	2022-02-01	Rozbudowa i przebudowa budynku handlowo-usługowego oraz zmiana sposobu użytkowania części budynku (kotłowni) na pomieszczenia usługowo-produkcyjne (produkcja piwa i wody źródlanej)	Zabudowa handlowo-usługowa i produkcyjna	Staszów, cz. dz. 5973/2
739	8/2022 IPP-II.6730.9.2020.IX	2022-02-01	Rozbudowa, nadbudowa i przebudowa budynku mieszkalnego jednorodzinnego	Zabudowa mieszkaniowa jednorodzinna	Staszów, dz. Nr. 976
740	13/2022 IPP-II.6730.214.2021.XI	2022-02-09	Budowa budynku mieszkalnego	Zabudowa zagrodowa w gospodarstwach rolnych, hodowlanych i ogrodniczych	Czernica, dz. 89/1
741	15/2022 IPP-II.6730.223.2021.XI	2022-02-09	Budowa budynku mieszkalnego	Zabudowa mieszkaniowa jednorodzinna	Podmaleniec, dz. 214/1
742	14/2022 IPP-II.6730.222.2021.XI	2022-02-09	Budowa budynku mieszkalnego	Zabudowa mieszkaniowa jednorodzinna	Podmaleniec, dz. 214/2
743	17/2022 IPP-II.6730.215.2021.IX	2022-02-09	Budowa budynku mieszkalnego jednorodzinnego	Zabudowa mieszkaniowa jednorodzinna	Staszów, dz. Nr. 5645/19
744	18/2022 IPP-II.6730.189.2021.IX	2022-02-10	Rozbudowa, przebudowa i nadbudowa budynku mieszkalnego	Zabudowa zagrodowa w gospodarstwach rolnych, hodowlanych i ogrodniczych	Jasień, cz. dz. 445/7

745	20/2022 IPP-II.6730.212.2021.VIII	2022-02-15	Budowa budynku mieszkalnego jednorodzinnego	Zabudowa mieszkaniowa jednorodzinna	Staszów, cz. dz. 1239/5, 1240/7
746	21/2022 IPP-II.6730.239.2021.IX	2022-02-16	Budowa budynku mieszkalnego jednorodzinnego	Zabudowa mieszkaniowa jednorodzinna	Staszów, dz. 26/2
747	22/2022 IPP-II.6730.120.2020.IX	2022-02-21	Zmiana sposobu użytkowania budynku magazynowego materiałów budowlanych z poddaszem użytkowym na budynek magazynowo-biurowo-wystawowy z poddaszem na pomieszczenia biurowe	Zabudowa usługowa	Staszów, dz. 3111/4, 3111/3 oraz na cz. dz. 3111/2,417/27
748	23/2022 IPP-II.6730.217.2021.XI	2022-02-23	Budowa budynku mieszkalnego jednorodzinnego z wiatą garażową oraz drogą wewnętrzną	Zabudowa mieszkaniowa jednorodzinna	Staszów, cz. dz. 3875/3 oraz drogą na cz. dz. 3875/3, 3875/1
749	24/2022 IPP-II.6730.244.2021.IX	2022-02-23	Budowa budynku mieszkalnego jednorodzinnego	Zabudowa mieszkaniowa jednorodzinna	Staszów, cz. dz. 870
750	27/2022 IPP-6730.201.2021.XI	2022-02-28	Rozbudowa i przebudowa istniejącego budynku głównego handlowo-usługowego	Zabudowa usługowa	Staszów, dz. 6191/7, 6191/5, 5915/4, 6192/4, 6192/6
751	29/2022 IPP-II.6730.155.2021.VIII	2022-03-02	Budowa budynku mieszkalnego jednorodzinnego i drogi wewnętrznej	Zabudowa mieszkaniowa jednorodzinna	Wiśniowa, cz. dz. 588
752	30/2022 IPP-II.6730.163.2021.VIII	2022-03-02	Budowa budynku mieszkalnego jednorodzinnego	Zabudowa mieszkaniowa jednorodzinna	Wiśniowa, cz. dz. 588
753	31/2022 IPP-II.6730.164.2021.VIII	2022-03-02	Budowa budynku mieszkalnego jednorodzinnego	Zabudowa mieszkaniowa jednorodzinna	Wiśniowa, cz. dz. 588
754	32/2022 IPP-II.6730.165.2021.VIII	2022-03-02	Budowa budynku mieszkalnego jednorodzinnego	Zabudowa mieszkaniowa jednorodzinna	Wiśniowa, cz. dz. 588
755	33/2022 IPP-II.6730.166.2021.VIII	2022-03-02	Budowa budynku mieszkalnego jednorodzinnego	Zabudowa mieszkaniowa jednorodzinna	Wiśniowa, cz. dz. 588
756	34/2022 IPP-II.6730.167.2021.VIII	2022-03-02	Budowa budynku mieszkalnego jednorodzinnego	Zabudowa mieszkaniowa jednorodzinna	Wiśniowa, cz. dz. 588
757	35/2022 IPP-II.6730.220.2021.VIII	2022-03-02	Budowa budynku mieszkalnego jednorodzinnego i budynku gospodarczego z przeznaczeniem na przechowywanie sprzętu i narzędzi ogrodniczych	Zabudowa mieszkaniowa jednorodzinna	Wiśniowa Poduchowna, cz. dz. 533/7

758	36/2022 IPP-II.6730.228.2021.IX	2022-03-03	Rozbudowa i przebudowa budynku mieszkalnego jednorodzinnego oraz zmiana konstrukcji dachu w celu uzyskania poddasza z przeznaczeniem na cele mieszkalne	Zabudowa mieszkaniowa jednorodzinna	Staszów, dz. 1849
759	37/2022 IPP-II.6730.249.2021.XI	2022-03-04	Budowa budynku handlowo-usługowego B wraz z towarzyszącą infrastrukturą techniczną i zagospodarowaniem terenu: budowa pylonuklamowego, miejsc postojowych, elementy komunikacji kołowej i pieszej, zjazdów z dróg publicznych, przyłączy, instalacji wewnętrznych i zewnętrznych z uwzględnieniem przebudowy istniejących elementów uzbrojenia terenu	Zabudowa usługowa	Staszów, cz. dz. 5867/20, 5867/22, 1831/3
760	38/2022 IPP-II.6730.254.2021.XI	2022-03-04	Budowa budynku handlowo-usługowego A wraz z towarzyszącą infrastrukturą techniczną i zagospodarowaniem terenu: miejsca postojowe, elementy komunikacji kołowej i pieszej, zjazdów z dróg publicznych, przyłączy, instalacji wewnętrznych i zewnętrznych z uwzględnieniem przebudowy istniejących elementów uzbrojenia terenu	Zabudowa usługowa	Staszów, cz. dz. 5867/20, 1831/3

761	39/2022 IPP-II.6730.258.2021.XI	2022-03-04	Budowa budynku handlowo-usługowego C wraz z towarzyszącą infrastrukturą techniczną i zagospodarowaniem terenu: miejsca postojowe, elementy komunikacji kołowej i pieszej, zjazdów z dróg publicznych, przyłączy, instalacji wewnętrznych i zewnętrznych z uwzględnieniem przebudowy istniejących elementów uzbrojenia terenu	Zabudowa usługowa	Staszów, cz. dz. 5867/22, 1831/3
762	40/2022 IPP-II.6730.260.2021.IX	2022-03-07	Budowa budynku mieszkalnego jednorodzinnego	Zabudowa mieszkaniowa jednorodzinna	Staszów, dz. 26/6
763	41/2022 IPP-II.6730.261.2021.IX	2022-03-07	Budowa budynku mieszkalnego jednorodzinnego	Zabudowa mieszkaniowa jednorodzinna	Staszów, dz. 26/5
764	42/2022 IPP-II.6730.262.2021.IX	2022-03-07	Budowa budynku mieszkalnego jednorodzinnego	Zabudowa mieszkaniowa jednorodzinna	Staszów, dz. 26/7
765	43/2022 IPP-II.6730.279.2021.XI	2022-03-08	Budowa wiaty z przeznaczeniem na przechowywanie sprzętelniczego	Zabudowa zagrodowa w gospodarstwach rolnych, hodowlanych i ogrodniczych	Staszów, cz. dz. 212/3, 211/3, 212/1, 5635/2
766	45/2022 IPP-II.6730.268.2021.VIII	2022-03-11	Budowa budynku mieszkalnego jednorodzinnego	Zabudowa mieszkaniowa jednorodzinna	Staszów, dz. 92/10
767	47/2022 IPP-II.6730.211.2021.XI	2022-03-14	Budowa farmy fotowoltaicznej o mocy do 2 MW	Instalacja odnawialnego źródła energii	Stefanówek, cz. dz. 34/2
768	50/2022 IPP-II.6730.266.2021.XI	2022-03-16	Budowa budynku mieszkalnego jednorodzinnego	Zabudowa zagrodowa w gospodarstwach rolnych, hodowlanych i ogrodniczych	Mostki, cz. dz. 3
769	48/2022 IPP-II.6730.200.2021.IX	2022-03-16	Budowa budynku mieszkalnego jednorodzinnego	Zabudowa mieszkaniowa jednorodzinna	Staszów, dz. 2716
770	51/2022 IPP-II.6730.281.2021.IX	2022-03-17	Budowa budynku mieszkalnego jednorodzinnego	Zabudowa mieszkaniowa jednorodzinna	Jasień, dz. 299
771	52/2022 IPP-II.6730.282.2021.IX	2022-03-17	Budowa budynku mieszkalnego jednorodzinnego	Zabudowa mieszkaniowa jednorodzinna	Ponik, cz. dz. 61/1
772	53/2022 IPP-II.6730.196.2021.VIII	2022-03-17	Budowa budynku gospodarczego	Zabudowa mieszkaniowa jednorodzinna	Staszów, cz. dz. 2408/4
773	54/2022 IPP-II.6730.197.2021.VIII	2022-03-17	Budowa budynku gospodarczego	Zabudowa mieszkaniowa jednorodzinna	Staszów, cz. dz. 2408/4
774	55/2022 IPP-II.6730.198.2021.VIII	2022-03-17	Budowa budynku garażowego dwustanowiskowego	Zabudowa mieszkaniowa jednorodzinna	Staszów, cz. dz. 2408/4

775	49/2022 IPP-II.6730.40.2018.VIII	2022-03-18	Dobudowa klatki schodowej do budynku usługowego	Zabudowa usługowa	Staszów, dz. 1596/9
776	59/2021 IPP-II.6730.300.2021.IX	2022-03-21	Budowa budynku mieszkalnego oraz budynku gospodarczego z przeznaczeniem na płodylnie	Zabudowa zagrodowa w gospodarstwach rolnych, hodowlanych i ogrodniczych	Oględów, cz. dz. 202/2
777	44/2022 IPP-II.6730.265.2021.IX	2022-03-21	Budowa budynku mieszkalnego jednorodzinnego	Zabudowa mieszkaniowa jednorodzinna	Staszów, dz. 26/1
778	56/2022 IPP-II.6730.263.2021.IX	2022-03-21	Budowa budynku mieszkalnego jednorodzinnego	Zabudowa mieszkaniowa jednorodzinna	Staszów, dz. 26/4
779	57/2022 IPP-II.6730.264.2021.IX	2022-03-21	Budowa budynku mieszkalnego jednorodzinnego	Zabudowa mieszkaniowa jednorodzinna	Staszów, dz. 26/3
780	61/2022 IPP-II.6730.242.2021.XI	2022-03-22	Budowa budynku mieszkalnego jednorodzinnego oraz budynku gospodarczego	Zabudowa mieszkaniowa jednorodzinna	Kopanina, dz. 151/9
781	62/2022 IPP-II.6730.285.2021.XI	2022-03-23	Budowa budynku mieszkalnego jednorodzinnego	Zabudowa mieszkaniowa jednorodzinna	Grzybów, dz. 296/1
782	63/2022 IPP-II.6730.291.2021.XI	2022-03-24	Budowa budynku mieszkalnego jednorodzinnego	Zabudowa mieszkaniowa jednorodzinna	Mostki, dz. 253/6
783	64/2022 IPP-II.6730.225.2021.XI	2022-03-28	Budowa instalacji fotowoltaicznej o mocy do 1 MW	Instalacja odnawialnego źródła energii	Grzybów, dz. 1003/8
784	65/2022 IPP-II.6730.62.2020.IX	2022-03-30	Rozbudowa budynku mieszkalno-gospodarczego polegająca na budowie ganku w części mieszkalnej	Zabudowa mieszkaniowa jednorodzinna	Staszów, cz. dz. 2798 oraz cz. dz. 2804
785	71/2022 IPP-II.6730.269.2021.IX	2022-03-31	Budowa budynku gospodarczego przeznaczonego do przechowywania sprzętu ogrodniczego	Zabudowa mieszkaniowa jednorodzinna i usługowa	Podmaleniec, cz. dz. 572, dz. 571/2
786	66/2022 IPP-II.6730.224.2021.XI	2022-03-31	Budowa budynku mieszkalnego jednorodzinnego	Zabudowa mieszkaniowa jednorodzinna	Staszów, dz. 92/12
787	67/2022 IPP-II.6730.284.2021.VIII	2022-03-31	Budowa budynku mieszkalnego jednorodzinnego	Zabudowa mieszkaniowa jednorodzinna	Staszów, dz. 2741/1
788	72/2022 IPP-II.6730.247.2021.VIII	2022-04-04	Budowa budynku gospodarczego z przeznaczeniem na przechowywanie materiałów, narzędzi i sprzętelniczego wraz z budową drogi wewnętrznej	Zabudowa zagrodowa w gospodarstwach rolnych, hodowlanych i ogrodniczych	Podmaleniec, dz. 701/12, 701/14, 701/15
789	68/2022 IPP-II.6730.286.2021.XI	2022-04-04	Budowa budynku mieszkalnego jednorodzinnego	Zabudowa mieszkaniowa jednorodzinna	Staszów, dz. 6053/62

790	73/2022 IPP-II.6730.243.2021.VIII	2022-04-06	Budowa elektrowni fotowoltaicznych o łącznej mocy do 5 MW, w pięciu etapach: 1) etap I – moc do 1 MW 2) etap II – moc do 1 MW 3) etap III – moc do 1 MW 4) etap IV – moc do 1 MW 5) etap V – moc do 1 MW wraz z towarzyszącą infrastrukturą techniczną dla każdej elektrowni fotowoltaicznej w szczególności: kontenerowymi stacjami trafo, urządzeniami towarzyszącymi, w tym do zasilania awaryjnego, przyłączami do sieci SN, oświetleniem i niezbędnymi instalacjami elektrycznymi	Instalacja odnawialnego źródła energii	Wola Osowa, dz. 330/4
791	70/2022 IPP-II.6730.14.2022.XI	2022-04-06	Budowa budynku gospodarczego na sprzęt ogrodniczy	Zabudowa mieszkaniowa jednorodzinna	Czernica, dz. 77/5
792	75/2022 IPP-II.6730.21.2022.XI	2022-04-12	Budowa budynku mieszkalnego jednorodzinnego	Zabudowa mieszkaniowa jednorodzinna	Ogłędów, dz. 193/8
793	76/2022 IPP-II.236.2021.IX	2022-04-14	Budowa zespołu paneli fotowoltaicznych Grzybów VI” wraz z niezbędną infrastrukturą i magazynem energii o łącznej mocy nieprzekraczającej 2 MW, z możliwościąalizacji w formie niezależnych instalacji o dowolnych konfiguracjach mocy lub budowania w całości w miejscowości Grzybów	Instalacja odnawialnego źródła energii	Grzybów, dz. 13

794	78/2022 IPP-II.6730.293.2021.IX	2022-04-14	Budowa zespołu paneli fotowoltaicznych „Ogłędów B” wraz z niezbędną infrastrukturą i magazynem energii o łącznej mocy nieprzekraczającej 8 MW, z możliwością instalacji w formie niezależnych instalacji o dowolnych konfiguracjach mocy lub budowa w całości	Instalacja odnawialnego źródła energii	Ogłędów, cz. dz. 22, 23
795	79/2022 IPP-II.6730.294.2021.IX	2022-04-14	Budowa zespołu paneli fotowoltaicznych „Ogłędów A” wraz z niezbędną infrastrukturą i magazynem energii o łącznej mocy nieprzekraczającej 8 MW, z możliwością instalacji w formie niezależnych instalacji o dowolnych konfiguracjach mocy lub budowa w całości	Instalacja odnawialnego źródła energii	Ogłędów, cz. dz. 21/1, 22, 23
796	77/2022 IPP-II.6730.277.2021.IX	2022-04-14	Rozbudowa i nadbudowa budynku mieszkalnego jednorodzinnego	Zabudowa mieszkaniowa jednorodzinna	Staszów, dz. Nr. 4105
797	82/2022 IPP-II.6730.301.2021.XI	2022-04-19	Budowa budynku mieszkalnego jednorodzinnego oraz budynku gospodarczego z przeznaczeniem na przechowywanie sprzęt ulnicznego	Zabudowa zagrodowa w gospodarstwach rolnych, hodowlanych i ogrodniczych	Wiśniowa, cz. dz. 627
798	80/2022 IPP-II.6730.289.2021.XI	2022-04-19	Budowa drogi wewnętrznej	Infrastruktura techniczna – droga wewnętrzna	Staszów, cz. dz. 932/1
799	81/2022 IPP-II.6730.290.2021.XI	2022-04-19	Budowa budynku mieszkalnego jednorodzinnego	Zabudowa mieszkaniowa jednorodzinna	Staszów, cz. dz. 932/1
800	83/2022 IPP-II.6730.253.2021.VIII	2022-04-19	Budowa budynku mieszkalnego jednorodzinnego	Zabudowa mieszkaniowa jednorodzinna	Wólka Żabna, cz. dz. 356, 358
801	87/2022 IPP-II.6730.287.2021.IX	2022-04-21	Budowa budynku mieszkalnego	Zabudowa zagrodowa w gospodarstwach rolnych, hodowlanych i ogrodniczych	Wiązownica Duża, cz. dz. 1285/2



802	88/2022 IPP-II.6730.15.2022.IX	2022-04-22	Budowa i montaż zespołu urządzeń infrastruktury technicznej tj. Moduły fotowoltaiczne na konstrukcji wsporczej o mocy do 1 MW, kontenerowej stacji transformatorowej, doziemnej instalacji elektrycznej nN oraz urządzeń instalacyjnych i sterujących	Instalacja odnawialnego źródła energii	Grzybów, dz. 1392
803	89/2022 IPP-II.6730.6.2022.XI	2022-04-25	Rozbudowa budynku gospodarczego z przeznaczeniem na przechowywanie płodówlnych	Zabudowa zagrodowa w gospodarstwach rolnych, hodowlanych i ogrodniczych	Staszów, dz. 2492
804	90/2022 IPP-II.6730.44.2022.XI	2022-04-25	Budowa budynku gospodarczego z przeznaczeniem na sprzęt ogrodniczy	Zabudowa mieszkaniowa jednorodzinna	Staszów, dz. 5923/61, 5923/65 oraz 5923/63
805	94/2022 IPP-II.6730.271.2021.XI	2022-04-27	Budowa budynku mieszkalnego jednorodzinnego	Zabudowa mieszkaniowa jednorodzinna	Dobra, cz. dz. 135
806	95/2022 IPP-II.6730.272.2021.XI	2022-04-27	Budowa budynku mieszkalnego jednorodzinnego	Zabudowa mieszkaniowa jednorodzinna	Dobra, cz. dz. 135
807	96/2022 IPP-II.6730.273.2021.XI	2022-04-27	Budowa budynku mieszkalnego jednorodzinnego	Zabudowa mieszkaniowa jednorodzinna	Dobra, cz. dz. 135
808	97/2022 IPP-II.6730.274.2021.XI	2022-04-27	Budowa budynku mieszkalnego jednorodzinnego	Zabudowa mieszkaniowa jednorodzinna	Dobra, cz. dz. 135
809	98/2022 IPP-II.6730.275.2021.XI	2022-04-27	Budowa budynku mieszkalnego jednorodzinnego	Zabudowa mieszkaniowa jednorodzinna	Dobra, cz. dz. 135
810	99/2022 IPP-II.6730.229.2021.XI	2022-04-29	Budowa drogi wewnętrznej	Infrastruktura techniczna – droga wewnętrzna	Sztombergi, cz. dz. 277
811	106/2022 IPP-II.6730.257.2021.IX	2022-04-29	Budowa budynku handlowo-usługowego wraz z infrastrukturą techniczną oraz towarzyszącą w tym miejsca parkingowe, billboardklamowy, zadaszenie nad strefą dostaw oraz latarnie oświetleniowe	Zabudowa usługowa	Koniemłoty, cz. dz. 972/1, 973/1, 974/1
812	100/2022 IPP-II.6730.230.2021.XI	2022-04-29	Budowa budynku mieszkalnego jednorodzinnego	Zabudowa mieszkaniowa jednorodzinna	Sztombergi, cz. dz. 277
813	101/2022 IPP-II.6730.231.2021.XI	2022-04-29	Budowa budynku mieszkalnego jednorodzinnego	Zabudowa mieszkaniowa jednorodzinna	Sztombergi, cz. dz. 277

814	102/2022 IPP-II.6730.232.2021.XI	2022-04-29	Budowa budynku mieszkalnego jednorodzinnego	Zabudowa mieszkaniowa jednorodzinna	Sztombergi, cz. dz. 277
815	103/2022 IPP-II.6730.233.2021.XI	2022-04-29	Budowa budynku mieszkalnego jednorodzinnego	Zabudowa mieszkaniowa jednorodzinna	Sztombergi, cz. dz. 277
816	104/2022 IPP-II.6730.234.2021.XI	2022-04-29	Budowa budynku mieszkalnego jednorodzinnego	Zabudowa mieszkaniowa jednorodzinna	Sztombergi, cz. dz. 277
817	105/2022 IPP-II.6730.235.2021.XI	2022-04-29	Budowa budynku mieszkalnego jednorodzinnego	Zabudowa mieszkaniowa jednorodzinna	Sztombergi, cz. dz. 277
818	107/2022 IPP-II.6730.22.2022.XI	2022-05-05	Budowa budynku mieszkalnego jednorodzinnego	Zabudowa mieszkaniowa jednorodzinna	Krzczonowice, dz. 55/2
819	108/2022 IPP-II.6730.16.2022.XI	2022-05-06	Budowa budynku mieszkalnego	Zabudowa mieszkaniowa jednorodzinna	Mostki, dz. 191/13
820	109/2022 IPP-II.6730.146.2021.XI	2022-05-09	Budowa trzech budynków handlowo-usługowych wraz z towarzyszącą infrastrukturą techniczną i zagospodarowaniem terenu: budowa pylonukładowego, miejsc postojowych, elementów komunikacji kołowej i pieszej, instalacji zewnętrznych z uwzględnieniem przebudowy istniejących kolidujących elementów uzbrojenia terenu	Zabudowa usługowa	Staszów, dz. 5867/20, 5867/22, 1831/1
821	110/2022 IPP-II.6730.26.2022.IX	2022-05-09	Rozbudowa odcinka drogi leśnej nr 94 położonej w leśnictwie Golejów od km 4+348,20 do km 4+413,95	Infrastruktura komunikacyjna	Staszów, cz. dz. 1.51/4, 2.64/4
822	111/2022 IPP-II.6730.27.2022.IX	2022-05-09	Rozbudowa odcinka drogi leśnej nr 94 położonej w leśnictwie Golejów od km 0+849,42 do km 0+915,17	Infrastruktura komunikacyjna	Wola Wiśniowska, cz. dz. 664
823	112/2022 IPP-II.6730.29.2022.IX	2022-05-09	Rozbudowa odcinka drogi leśnej nr 94 położonej w leśnictwie Golejów od km 3+306,67 do km 3+372,42	Infrastruktura komunikacyjna	Staszów, cz. dz. 1,29, 1.38
824	115/2022 IPP-II.6730.292.2021.IX	2022-05-12	Budowa budynku mieszkalnego wielorodzinnego wraz z urządzeniami i infrastrukturą towarzyszącą	Zabudowa mieszkaniowa wielorodzinnna	Staszów, dz. 5923/4, 2095/4, 5924/5

825	113/2022 IPP-II.6730.41.2022.XI	2022-05-12	Budowa budynku mieszkalnego z wykorzystaniem istniejących fundamentów	Zabudowa mieszkaniowa jednorodzinna	Staszów, dz. 1477/5, 1477/6
826	114/2022 IPP-II.6730.43.2022.XI	2022-05-12	Budowa budynku mieszkalnego jednorodzinnego	Zabudowa mieszkaniowa jednorodzinna	Staszów, dz. 5649/10
827	116/2022 IPP-II.6730.25.2022.XI	2022-05-12	Zmiana sposobu użytkowania dwóch budynków rekreacji indywidualnej na budynek mieszkalny jednorodzinny wraz z jego przebudową	Zabudowa mieszkaniowa jednorodzinna	Kurozwęki, cz. dz. 1693/6, dz. 1693/9
828	121/2022 IPP-II.6730.37.2022.IX	2022-05-13	Budowa drogi wewnętrznej	Infrastruktura komunikacyjna	Jasień, cz. dz. 209/3
829	119/2022 IPP-II.6730.35.2022.IX	2022-05-13	Budowa budynku mieszkalnego jednorodzinnego	Zabudowa mieszkaniowa jednorodzinna	Jasień, cz. dz. 209/3
830	120/2022 IPP-II.6730.36.2022.IX	2022-05-13	Budowa budynku mieszkalnego jednorodzinnego	Zabudowa mieszkaniowa jednorodzinna	Jasień, cz. dz. 209/3
831	118/2022 IPP-II.6730.31.2022.IX	2022-05-13	Budowa budynku mieszkalnego jednorodzinnego	Zabudowa mieszkaniowa jednorodzinna	Jasień, cz. dz. 209/3
832	117/2022 IPP-II.6730.30.2022.IX	2022-05-13	Budowa budynku mieszkalnego jednorodzinnego	Zabudowa mieszkaniowa jednorodzinna	Jasień, cz. dz. 209/3
833	122/2022 IPP-II.6730.39.2022.IX	2022-05-13	Budowa budynku mieszkalnego jednorodzinnego	Zabudowa mieszkaniowa jednorodzinna	Jasień, cz. dz. 209/3
834	123/2022 IPP-II.6730.40.2022.IX	2022-05-13	Budowa budynku mieszkalnego jednorodzinnego	Zabudowa mieszkaniowa jednorodzinna	Jasień, cz. dz. 209/3
835	124/2022 IPP-II.6730.11.2022.XI	2022-05-23	Budowa budynku gospodarczego na sprzęt ogrodniczy	Zabudowa mieszkaniowa jednorodzinna	Staszów, dz. 6053/68
836	125/2022 IPP-II.6730.42.2022.XI	2022-05-23	Budowa budynku mieszkalnego jednorodzinnego	Zabudowa mieszkaniowa jednorodzinna	Wiśniowa, dz. 573/1
837	126/2022 IPP-II.6730.58.2022.XI	2022-05-24	Budowa budynku gospodarczego na płodulne	Zabudowa zagrodowa w gospodarstwach rolnych, hodowlanych i ogrodniczych	Ogłędów, dz. 199 oraz cz. dz. 720
838	128/2022 IPP-II.6730.48.2022.XI	2022-05-24	Budowa budynku gospodarczego na przechowywanie narzędzi i płodówlnych	Zabudowa zagrodowa w gospodarstwach rolnych, hodowlanych i ogrodniczych	Koniemłoty, cz. dz. 1031, 1032
839	127/2022 IPP-II.6730.12.2022.XI	2022-05-24	Rozbudowa budynku magazynowego	Zabudowa usługowa	Staszów, dz. 5886/6, 5886/7
840	130/2022 IPP-II.6730.7.2022.IX	2022-05-24	Budowa budynku mieszkalnego jednorodzinnego	Zabudowa mieszkaniowa jednorodzinna	Dobra, cz. dz. 102/10

841	131/2022 IPP-II.6730.8.2022.IX	2022-05-24	Rozbudowa i nadbudowa istniejącego budynku mieszkalnego jednorodzinnego	Zabudowa mieszkaniowa jednorodzinną	Dobra, cz. dz. 102/10
842	132/2022 IPP-II.6730.64.2022.IX	2022-05-25	Budowa podświetlanego pylonu informacyjnego typu „WITACZ”	Infrastruktura techniczna	Grzybów, cz. dz. 322/4
843	133/2022 IPP-II.6730.19.2022.IX	2022-05-25	Budowa budynku mieszkalnego jednorodzinnego	Zabudowa mieszkaniowa jednorodzinną	Krzywołęcz, dz. 64/4
844	134/2022 IPP-II.6730.34.2022.IX	2022-05-26	Budowa budynku mieszkalnego jednorodzinnego	Zabudowa mieszkaniowa jednorodzinną	Jasień, cz. dz. 209/3
845	135/2022 IPP-II.6730.38.2022.IX	2022-05-26	Budowa budynku mieszkalnego jednorodzinnego	Zabudowa mieszkaniowa jednorodzinną	Jasień, cz. dz. 209/3
846	136/2022 IPP-II.6730.18.2022.IX	2022-05-27	Rozbudowa i przebudowa budynku mieszkalnego jednorodzinnego wraz ze zmianą sposobu użytkowania poddasza na użytkowe na cele mieszkalne	Zabudowa mieszkaniowa jednorodzinną	Staszów, dz. 990/2
847	138/2022 IPP-II.6730.66.2022.XI	2022-05-30	Budowa budynku gospodarczego na sprzętlnicy	Zabudowa zagrodowa w gospodarstwach rolnych, hodowlanych i ogrodnicych	Gaj Koniemłocki, cz. dz. 92
848	137/2022 IPP-II.6730.60.2022.XI	2022-05-30	Budowa budynku mieszkalnego jednorodzinnego	Zabudowa mieszkaniowa jednorodzinną	Wólka Żabna, cz. Dz. 79/3
849	139/2022 IPP-II.6730.32.2022.IX	2022-06-01	Budowa budynku mieszkalnego jednorodzinnego	Zabudowa mieszkaniowa jednorodzinną	Jasień, cz. dz. 209/3
850	141/2022 IPP-II.6730.33.2022.IX	2022-06-06	Budowa budynku mieszkalnego jednorodzinnego	Zabudowa mieszkaniowa jednorodzinną	Jasień, cz. dz. 209/3
851	143/2022 IPP-II.6730.1.2022.IX	2022-06-09	Budowa kompleksu odrębnych farm fotowoltaicznych OGLEDÓW III o łącznej mocy do 16 M wraz z zagospodarowaniem terenu i niezbędną dla każdej z farm infrastrukturą, w tym magazynów energii, z możliwością dzielenia na etapy lub budowania w całości na działkach	Instalacja odnawialnego źródła energii	Oględów, dz. 176/2, 176/3, 176/4, 176/5
852	145/2022 IPP-II.6730.61.2022.IX	2022-06-09	Budowa budynków rekreacji indywidualnej	Zabudowa mieszkaniowa jednorodzinną i rekreacji indywidualnej	Podębówiec, cz. dz. 71

853	144/2022 IPP-II.6730.68.2022.IX	2022-06-09	Budowa budynku gospodarczego na narzędzia ogrodnicze	Zabudowa mieszkaniowa jednorodzinna	Dobra, dz. 547/1
854	147/2022 IPP-II.6730.65.2022.XI	2022-06-13	Rozbudowa i przebudowa budynku magazynowo-socjalno-biurowego o pomieszczenia handlowe wraz ze zmianą sposobu użytkowania istniejącej część magazynowej na pomieszczenia handlowe	Zabudowa usługowa	Staszów, dz. 3383/4, 3390/6, 3389/4, 3388/4, 3387/8 oraz cz. dz. 3386/6, 3387/6, 3389/5, 3390/7, 3383/3
855	148/2022 IPP-II.6730.81.2022.IX	2022-06-13	Budowa budynku gospodarczego na narzędzia ogrodnicze	Zabudowa mieszkaniowa jednorodzinna	Staszów, dz. 3871/5
856	150/2022 IPP-II.6730.86.2022.IX	2022-06-22	Budowa budynku garażowego	Zabudowa mieszkaniowa jednorodzinna	Koniemłoty, cz. dz. 1002/1
857	149/2022 IPP-II.6730.62.2022.IX	2022-06-22	Budowa budynku mieszkalnego jednorodzinnego	Zabudowa mieszkaniowa jednorodzinna	Podmaleniec, z. dz. 356
858	151/2022 IPP-II.6730.71.2022.IX	2022-06-24	Budowa budynku mieszkalnego jednorodzinnego	Zabudowa mieszkaniowa jednorodzinna	Wola Wiśniowska, cz. dz. 177
859	153/2022 IPP-II.6730.78.2022.IX	2022-06-29	Budowa budynku mieszkalnego jednorodzinnego i budynku gospodarczego na sprzętniczy	Zabudowa zagrodowa w gospodarstwach rolnych, hodowlanych i ogrodniczych	Sztombergi, cz. dz. 191
860	155/2022 IPP-II.6730.70.2022.XI	2022-06-29	Budowa budynku garażowo-magazynowego	Zabudowa produkcyjna	Staszów, dz. 6030/16 oraz na cz. dz. 6030/15
861	154/2022 IPP-II.6730.210.2021.XI	2022-06-29	Budowa farmy fotowoltaicznej o mocy do 2 MW	Instalacja odnawialnego źródła energii	Ponik, cz. dz. 19
862	152/2022 IPP-II.6730.84.2022.XI	2022-06-29	Budowa budynku mieszkalnego jednorodzinnego	Zabudowa mieszkaniowa jednorodzinna	Staszów, dz. 2715
863	156/2022 IPP-II.6730.77.2022.IX	2022-06-30	Budowa budynku mieszkalnego jednorodzinnego	Zabudowa mieszkaniowa jednorodzinna	Dobra, dz. 405
864	159/2022 IPP-II.6730.98.2022.XI	2022-07-07	Przebudowa i zmiana sposobu użytkowania lokalu usługowego w budynku mieszkalnym wielorodzinnym na cele mieszkalne	Zabudowa mieszkaniowa wielorodzinnna	Staszów, dz. 5793/1
865	160/2022 IPP-II.6730.95.2022.IX	2022-07-08	Rozbudowa budynku mieszkalnego jednorodzinnego polegająca na dobudowie ganku przydomowego od strony północnej i zadaszenia tarasu na słupach od strony zachodniej	Zabudowa mieszkaniowa jednorodzinna	Staszów, dz. 4636, 3635/1

866	161/2022 IPP-II.6730.97.2022.XI	2022-07-11	Budowa budynku mieszkalnego jednorodzinnego	Zabudowa zagrodowa w gospodarstwach rolnych, hodowlanych i ogrodniczych	Sielec, dz. 418/16
867	162/2022 IPP-II.6730.28.2022.IX	2022-07-12	Rozbudowa odcinka drogi leśnej nr 94 położonej w leśnictwie Golejów od km 2+314,27 do km 2+381,77	Infrastruktura komunikacyjna	Wola Wiśniowska, cz. dz. 679
868	163/2022 IPP-II.6730.93.2022.XI	2022-07-13	Rozbudowa , nadbudowa i przebudowa budynku gospodarczego wraz ze zmianą sposobu użytkowania budynku na cele mieszkalne	Zabudowa mieszkaniowa jednorodzinna	Staszów, dz. 979/4
869	164/2022 IPP-II.6730.49.2022.XI	2022-07-15	Budowa budynku mieszkalnego jednorodzinnego	Zabudowa mieszkaniowa jednorodzinna	Wiśniowa, cz. dz. 367/6
870	165/2022 IPP-II.6730.50.2022.XI	2022-07-15	Budowa budynku mieszkalnego jednorodzinnego	Zabudowa mieszkaniowa jednorodzinna	Wiśniowa, cz. dz. 367/6
871	166/2022 IPP-II.6730.51.2022.XI	2022-07-15	Budowa budynku mieszkalnego jednorodzinnego	Zabudowa mieszkaniowa jednorodzinna	Wiśniowa, cz. dz. 367/6
872	169/2022 IPP-II.6730.298.2021.XI	2022-07-18	Budowa odcinka drogi wewnętrznej	Infrastruktura techniczna – droga wewnętrzna	Staszów, cz. dz. 5553
873	167/2022 IPP-II.6730.295.2021.XI	2022-07-18	Budowa budynku mieszkalnego jednorodzinnego	Zabudowa mieszkaniowa jednorodzinna	Staszów, cz. dz. 5553
874	168/2022 IPP-II.6730.297.2021.XI	2022-07-18	Budowa budynku mieszkalnego jednorodzinnego	Zabudowa mieszkaniowa jednorodzinna	Staszów, cz. dz. 5553
875	170/2022 IPP-II.6730.299.2021.XI	2022-07-18	Budowa budynku mieszkalnego jednorodzinnego	Zabudowa mieszkaniowa jednorodzinna	Staszów, cz. dz. 5553
876	171/2022 IPP-II.6730.100.2022.IX	2022-07-18	Budowa piwnicy w zabudowie mieszkaniowej jednorodzinnej przeznaczonej na przechowywanie warzyw	Zabudowa mieszkaniowa jednorodzinna	Staszów, dz. 1415/11, 1414/13
877	173/2022 IPP-II.6730.89.2022.IX	2022-07-25	Budowa budynku mieszkalnego jednorodzinnego w zabudowie zagrodowej	Zabudowa zagrodowa w gospodarstwach rolnych, hodowlanych i ogrodniczych	Wiązownica Kolonia, dz. 174/2
878	175/2022 IPP-II.6730.92.2022.IX	2022-07-28	Budowa budynku gospodarczego na sprzęt i maszynylnicze	Zabudowa zagrodowa w gospodarstwach rolnych, hodowlanych i ogrodniczych	Koniemłoty, cz. dz. 614/1
879	174/2022 IPP-II.6730.296.2021.XI	2022-07-28	Budowa budynku mieszkalnego jednorodzinnego	Zabudowa mieszkaniowa jednorodzinna	Staszów, cz. dz. 5553
880	176/2022 IPP-II.6730.96.2022.IX	2022-07-29	Budowa budynku mieszkalnego jednorodzinnego	Zabudowa zagrodowa w gospodarstwach rolnych, hodowlanych i ogrodniczych	Wiśniowa, cz. dz. 619

881	177/2022 IPP-II.6730.109.2022.IX	2022-07-29	Budowa budynkurekacji indywidualnej	Zabudowa mieszkaniowa jednorodzinna i rekreacji indywidualnej	Wiązownica Kolonia, cz. dz. 680
882	180/2022 IPP-II.6730.90.2022.IX	2022-08-01	Budowa budynku mieszkalnego jednorodzinnego w zabudowie zagrodowej wraz z niezbędną infrastrukturą techniczną	Zabudowa zagrodowa w gospodarstwach rolnych, hodowlanych i ogrodniczych	Wola Wiśniowska, cz. dz. 226
883	179/2022 IPP-II.6730.165.2022.IX	2022-08-01	Budowa wolnostojącego, nie więcej niż dwukondygnacyjnego budynku mieszkalnego jednorodzinnego o powierzchni zabudowy do 70 m <sup>2</sup>	Zabudowa mieszkaniowa jednorodzinna	Podębówiec, cz. dz. 71
884	178/2022 IPP-II.6730.85.2022.XI	2022-08-02	Zmiana sposobu użytkowania części budynku produkcji odzież dzianej na zakład produkcji preparatów na bazie efektywnych mikroorganizmów do stosowania wlnictwie, materiałach paszowych i mieszankach paszowych uzupełniających	Zabudowa produkcyjna	Sztombergi, cz. dz. 385/3, 386/2
885	181/2022 IPP-II.6730.114.2022.IX	2022-08-05	Budowa budynku gospodarczego na sprzęt ogrodniczy	Zabudowa mieszkaniowa jednorodzinna	Staszów, dz. 5676/8
886	183/2022 IPP-II.6730.82.2022.XI	2022-08-08	Budowa budynku handlowo-usługowego wraz z infrastrukturą techniczną i towarzyszącą	Zabudowa usługowa	Staszów, cz. dz. 747/1
887	182/2022 IPP-II.6730.104.2022.XI	2022-08-08	Budowa budynku gospodarczego do przechowywania narzędzi ogrodniczych służących mieszkańcom budynku mieszkalnego	Zabudowa mieszkaniowa jednorodzinna	Wiązownica Kolonia, cz. dz. 777/2
888	185/2022 IPP-II.6730.111.2022.IX	2022-08-19	Budowa kontenera biurowego wraz z utwardzeniem placu dla potrzeb prowadzenia komisji samochodowego	Zabudowa usługowa	Staszów, dz. 442/3
889	184/2022 IPP-II.6730.94.2022.XI	2022-08-19	Rozbudowa i przebudowa budynku mieszkalnego jednorodzinnego	Zabudowa mieszkaniowa jednorodzinna	Dobra, dz. 330/5

890	186/2022 IPP-II.6730.146.2022.IX	2022-08-19	Budowa budynku mieszkalnego jednorodzinnego	Zabudowa mieszkaniowa jednorodzinna	Gaj Koniemłocki, cz. dz. 96, 97
891	187/2022 IPP-II.6730.108.2022.IX	2022-08-26	Rozbudowa i przebudowa budynku mieszkalnego jednorodzinnego w zabudowie zagrodowej	Zabudowa zagrodowa w gospodarstwach rolnych, hodowlanych i ogrodniczych	Wiązownica Kolonia, cz. dz. 106/4
892	188/2022 IPP-II.6730.103.2022.IX	2022-08-29	Budowa budynku destylarni wraz z infrastrukturą techniczną towarzyszącą w ramach projektualizowanego z Urzędem Marszałkowskim Województwa Świętokrzyskiego pod nazwą „Destylarnia Popiel – kurozwęckie alkohole”	Zabudowa produkcyjna	Kurozwęki, dz. 2/4
893	190/2022 IPP-II.6730.110.2022.XI	2022-08-30	Rozbudowa budynku magazynowego z częścią socjalną o powierzchnię magazynową	Zabudowa produkcyjna	Staszów, dz. 6030/16 oraz cz. dz. 6030/15
894	189/2022 IPP-II.6730.112.2022.XI	2022-08-30	Zmiana sposobu użytkowania budynku socjalnego na budynek mieszkalny	Zabudowa mieszkaniowa jednorodzinna	Staszów, cz. dz. 6053/8
895	191/2022 IPP-II.6730.115.2022.XI	2022-08-30	Budowa budynku mieszkalnego jednorodzinnego	Zabudowa mieszkaniowa jednorodzinna	Czajków Północny, cz. dz. 348
896	192/2022 IPP-II.6730.101.2022.XI	2022-08-30	Budowa budynku mieszkalnego jednorodzinnego oraz budynku gospodarczego(przeznaczonego do przechowywania materiałów, sprzętu i narzędzi ogrodniczych)	Zabudowa mieszkaniowa jednorodzinna	Staszów, cz. dz. 766/2
897	193/2022 IPP-II.6730.119.2022.XI	2022-08-30	Budowa budynku mieszkalnego jednorodzinnego	Zabudowa mieszkaniowa jednorodzinna	Podmaleniec, dz. 440/3
898	194/2022 IPP-II.6730.120.2022.XI	2022-08-30	Budowa budynku mieszkalnego jednorodzinnego	Zabudowa mieszkaniowa jednorodzinna	Podmaleniec, dz. 214/6
899	195/2022 IPP-II.6730.107.2022.IX	2022-08-31	Budowa dwóch budynków gospodarczych na narzędzia ogrodnicze	Zabudowa mieszkaniowa jednorodzinna	Staszów, cz. dz. 23/2
900	196/2022 IPP-II.6730.116.2022.IX	2022-09-02	Budowa budynku mieszkalnego jednorodzinnego	Zabudowa mieszkaniowa jednorodzinna	Podmaleniec, dz. 214/5
901	197/2022 IPP-II.6730.117.2022.IX	2022-09-02	Budowa budynku mieszkalnego jednorodzinnego	Zabudowa mieszkaniowa jednorodzinna	Podmaleniec, dz. 440/2



902	198/2022 IPP-II.6730.118.2022.IX	2022-09-02	Budowa budynku mieszkalnego jednorodzinnego	Zabudowa mieszkaniowa jednorodzinna	Podmaleniec, dz. 440/1
903	199/2022 IPP-II.6730.106.2022.XI	2022-09-05	Rozbudowa i przebudowa pawilonu usługowo-handlowego (sklep spożywczo-przemysłowy o pomieszczenie PFAND	Zabudowa usługowa	Staszów, dz. 5847/1, 5847/2
904	200/2022 IPP-II.6730.168.2022.IX	2022-09-06	Budowa budynku mieszkalnego jednorodzinnego oraz budynku gospodarczego	Zabudowa mieszkaniowa jednorodzinna	Grzybów, dz. 167/8
905	201/2022 IPP-II.6730.164.2022.IX	2022-09-07	Budowa muru oporowego wraz z ogrodzeniem powyżej 2,20 m w zabudowie mieszkaniowej jednorodzinnej	Zabudowa mieszkaniowa jednorodzinna	Staszów, dz. 5740/11
906	203/2022 IPP-II.6730.128.2022.XI	2022-09-15	Rozbudowa, nadbudowa i przebudowa budynku mieszkalnego jednorodzinnego	Zabudowa zagrodowa w gospodarstwach rolnych, hodowlanych i ogrodniczych	Łukawica, cz. dz. 501/1, 501/2
907	216/2022 IPP-II.6730.161.2022.IX	2022-09-20	Budowa drogi wewnętrznej	Infrastruktura komunikacyjna	Wiązownica Kolonia, cz. dz. 404
908	205/2022 IPP-II.6730.144.2022.IX	2022-09-20	Budowa budynku mieszkalnego jednorodzinnego	Zabudowa mieszkaniowa jednorodzinna	Staszów, cz. dz. 1407/5
909	206/2022 IPP-II.6730.151.2022.IX	2022-09-20	Budowa budynku mieszkalnego jednorodzinnego	Zabudowa mieszkaniowa jednorodzinna	Wiązownica Kolonia, cz. dz. 404
910	207/2022 IPP-II.6730.152.2022.IX	2022-09-20	Budowa budynku mieszkalnego jednorodzinnego	Zabudowa mieszkaniowa jednorodzinna	Wiązownica Kolonia, cz. dz. 404
911	208/2022 IPP-II.6730.153.2022.IX	2022-09-20	Budowa budynku mieszkalnego jednorodzinnego	Zabudowa mieszkaniowa jednorodzinna	Wiązownica Kolonia, cz. dz. 404
912	209/2022 IPP-II.6730.154.2022.IX	2022-09-20	Budowa budynku mieszkalnego jednorodzinnego	Zabudowa mieszkaniowa jednorodzinna	Wiązownica Kolonia, cz. dz. 404
913	210/2022 IPP-II.6730.155.2022.IX	2022-09-20	Budowa budynku mieszkalnego jednorodzinnego	Zabudowa mieszkaniowa jednorodzinna	Wiązownica Kolonia, cz. dz. 404
914	211/2022 IPP-II.6730.156.2022.IX	2022-09-20	Budowa budynku mieszkalnego jednorodzinnego	Zabudowa mieszkaniowa jednorodzinna	Wiązownica Kolonia, cz. dz. 404
915	212/2022 IPP-II.6730.157.2022.IX	2022-09-20	Budowa budynku mieszkalnego jednorodzinnego	Zabudowa mieszkaniowa jednorodzinna	Wiązownica Kolonia, cz. dz. 404
916	213/2022 IPP-II.6730.158.2022.IX	2022-09-20	Budowa budynku mieszkalnego jednorodzinnego	Zabudowa mieszkaniowa jednorodzinna	Wiązownica Kolonia, cz. dz. 404
917	214/2022 IPP-II.6730.159.2022.IX	2022-09-20	Budowa budynku mieszkalnego jednorodzinnego	Zabudowa mieszkaniowa jednorodzinna	Wiązownica Kolonia, cz. dz. 404

918	215/2022 IPP-II.6730.160.2022.IX	2022-09-20	Budowa budynku mieszkalnego jednorodzinnego	Zabudowa mieszkaniowa jednorodzinna	Wiązownica Kolonia, cz. dz. 404
919	217/2022 IPP-II.6730.127.2022.XI	2022-09-21	Rozbudowa, nadbudowa i przebudowa budynku mieszkalnego jednorodzinnego	Zabudowa mieszkaniowa jednorodzinna	Poddębowiec, cz. dz. 125
920	218/2022 IPP-II.6730.126.2022.XI	2022-09-23	Budowa budynku mieszkalnego jednorodzinnego	Zabudowa mieszkaniowa jednorodzinna	Dobra, cz. dz. 102/10
921	225/2022 IPP-II.6730.163.2022.XI	2022-09-30	Budowa drogi wewnętrznej	Infrastruktura techniczna – droga wewnętrzna	Czernica, cz. dz. 193/4
922	222/2022 IPP-II.6730.122.2022.XI	2022-09-30	Budowa budynku mieszkalnego jednorodzinnego	Zabudowa mieszkaniowa jednorodzinna	Czernica, cz. dz. 193/4
923	223/2022 IPP-II.6730.123.2022.XI	2022-09-30	Budowa budynku mieszkalnego jednorodzinnego	Zabudowa mieszkaniowa jednorodzinna	Czernica, cz. dz. 193/4
924	224/2022 IPP-II.6370.124.2022.XI	2022-09-30	Budowa budynku mieszkalnego jednorodzinnego	Zabudowa mieszkaniowa jednorodzinna	Czernica, cz. dz. 193/4
925	227/2022 IPP-II.6730.148.2022.XI	2022-10-04	Budowa budynku mieszkalnego jednorodzinnego	Zabudowa mieszkaniowa jednorodzinna	Ogłędów, cz dz. 1/1
926	228/2022 IPP-II.6730.149.2022.XI	2022-10-04	Budowa budynku mieszkalnego jednorodzinnego	Zabudowa mieszkaniowa jednorodzinna	Ogłędów, cz dz. 1/1
927	229/2022 IPP-II.6730.150.2022.XI	2022-10-04	Budowa budynku mieszkalnego jednorodzinnego	Zabudowa mieszkaniowa jednorodzinna	Ogłędów, cz dz. 1/1
928	230/2022 IPP-II.6730.182.2022.IX	2022-10-07	Budowa budynkurekacji indywidualnej	Zabudowa mieszkaniowa jednorodzinna i rekreacji indywidualnej	Staszów, dz. 1897/8
929	221/2022 IPP-II.6730.113.2022.XI	2022-10-10	Rozbudowa budynku handlowo-usługowego o pomieszczenia handlowe wraz ze zmianą sposobu użytkowania części istniejących pomieszczeń handlowych na usługowe	Zabudowa usługowa	Staszów, dz. 2090/12, 2091/8, 2091/9, 2091/10, 2091/11, 2098/11, 2098/12, 5752/1, 5752/2, 5752/3, 5923/48, 5923/49, 5923/53, 5923/54, 5923/56, 5923/62, 5923/64
930	231/2022 IPP-II.6730.208.2022.XI	2022-10-14	Budowa wolnostojącego, nie więcej niż dwukondygnacyjnego budynku mieszkalnego jednorodzinnego o powierzchni zabudowy do 70 m <sup>2</sup>	Zabudowa mieszkaniowa jednorodzinna	Podmaleniec, cz. dz. 573/1

931	232/2022 IPP-II.6730.171.2022.IX	2022-10-17	Zmiana sposobu użytkowania strychu na poddasze użytkowe (mieszkalne) w istniejącym budynku mieszkalnym jednorodzinnym	Zabudowa mieszkaniowa jednorodzinna	Wiązownica Mała, dz. 4/2
932	233/2022 IPP-II.6730.166.2022.IX	2022-10-18	Budowa budynku gospodarczego na maszynownicę wraz z urządzeniami (tunele foliowe) oraz zbiornika na wody opadowe	Zabudowa zagrodowa w gospodarstwach rolnych, hodowlanych i ogrodniczych	Wola Osowa, dz. 324/1 oraz cz. dz. 325
933	244/2022 IPP-II.6730.140.2022.IX	2022-10-18	Budowa budynku mieszkalnego jednorodzinnego	Zabudowa mieszkaniowa jednorodzinna	Wiśniowa Poduchowna, cz. dz. 38
934	234/2022 IPP-II.6730.130.2022.IX	2022-10-18	Budowa budynku mieszkalnego jednorodzinnego	Zabudowa mieszkaniowa jednorodzinna	Wiśniowa Poduchowna, cz. dz. 78
935	235/2022 IPP-II.6730.131.2022.IX	2022-10-18	Budowa budynku mieszkalnego jednorodzinnego	Zabudowa mieszkaniowa jednorodzinna	Wiśniowa Poduchowna, cz. dz. 38
936	236/2022 IPP-II.6730.132.2022.IX	2022-10-18	Budowa budynku mieszkalnego jednorodzinnego	Zabudowa mieszkaniowa jednorodzinna	Wiśniowa Poduchowna, cz. dz. 38
937	237/2022 IPP-II.6730.133.2022.IX	2022-10-18	Budowa budynku mieszkalnego jednorodzinnego	Zabudowa mieszkaniowa jednorodzinna	Wiśniowa Poduchowna, cz. dz. 38
938	238/2022 IPP-II.6730.134.2022.IX	2022-10-18	Budowa budynku mieszkalnego jednorodzinnego	Zabudowa mieszkaniowa jednorodzinna	Wiśniowa Poduchowna, cz. dz. 38
939	239/2022 IPP-II.6730.135.2022.IX	2022-10-18	Budowa budynku mieszkalnego jednorodzinnego	Zabudowa mieszkaniowa jednorodzinna	Wiśniowa Poduchowna, cz. dz. 38
940	240/2022 IPP-II.6730.136.2022.IX	2022-10-18	Budowa budynku mieszkalnego jednorodzinnego	Zabudowa mieszkaniowa jednorodzinna	Wiśniowa Poduchowna, cz. dz. 38
941	241/2022 IPP-II.6730.137.2022.IX	2022-10-18	Budowa budynku mieszkalnego jednorodzinnego	Zabudowa mieszkaniowa jednorodzinna	Wiśniowa Poduchowna, cz. dz. 38
942	242/2022 IPP-II.6730.138.2022.IX	2022-10-18	Budowa budynku mieszkalnego jednorodzinnego	Zabudowa mieszkaniowa jednorodzinna	Wiśniowa Poduchowna, cz. dz. 38
943	243/2022 IPP-II.6730.139.2022.IX	2022-10-18	Budowa budynku mieszkalnego jednorodzinnego	Zabudowa mieszkaniowa jednorodzinna	Wiśniowa Poduchowna, cz. dz. 38
944	245/2022 IPP-II.6730.197.2022.XI	2022-10-19	Budowa dwóch budynków rekreacji indywidualnej	Zabudowa usług turystyki	Staszów, cz. dz. 2.68/2
945	247/2022 IPP-II.6730.143.2022.XI	2022-10-20	Budowa budynku mieszkalnego jednorodzinnego	Zabudowa mieszkaniowa jednorodzinna	Wiśniowa, cz. dz. 314
946	248/2022 IPP-II.6730.145.2022.XI	2022-10-20	Budowa budynku mieszkalnego jednorodzinnego	Zabudowa mieszkaniowa jednorodzinna	Łaziska, cz. dz. 308/4

947	250/2022 IPP-II.6730.170.2022.XI	2022-10-25	Budowa budynku gospodarczego na potrzeby gospodarstwa domowego	Zabudowa mieszkaniowa jednorodzinna	Smerdyna, dz. 708/4
948	251/2022 IPP-II.6730.162.2022.IX	2022-10-25	Budowa budynku mieszkalnego jednorodzinnego	Zabudowa mieszkaniowa jednorodzinna	Podmaleniec, dz. 649, 650, 653 oraz cz. dz. 652
949	253/2022 IPP-II.6730.129.2022.IX	2022-10-31	Budowa budynku warsztatu samochodowego, trzystanowiskowego z częścią gospodarczą	Zabudowa usługowa	Podmaleniec, cz. dz. 623
950	254/2022 IPP-II.6730.259.2022.IX	2022-11-02	Budowa wolnostojącego, nie więcej niż dwukondygnacyjnego budynku mieszkalnego jednorodzinnego o powierzchni zabudowy do 70 m <sup>2</sup>	Zabudowa mieszkaniowa jednorodzinna	Mostki, cz. dz. 244/2
951	255/2022 IPP-II.6730.260.2022.IX	2022-11-02	Budowa wolnostojącego, nie więcej niż dwukondygnacyjnego budynku mieszkalnego jednorodzinnego o powierzchni zabudowy do 70 m <sup>2</sup>	Zabudowa mieszkaniowa jednorodzinna	Mostki, cz. dz. 244/2
952	256/2022 IPP-II.6730.261.2022.IX	2022-11-02	Budowa wolnostojącego, nie więcej niż dwukondygnacyjnego budynku mieszkalnego jednorodzinnego o powierzchni zabudowy do 70 m <sup>2</sup>	Zabudowa mieszkaniowa jednorodzinna	Mostki, cz. dz. 244/2
953	257/2022 IPP-II.6730.262.2022.IX	2022-11-02	Budowa wolnostojącego, nie więcej niż dwukondygnacyjnego budynku mieszkalnego jednorodzinnego o powierzchni zabudowy do 70 m <sup>2</sup>	Zabudowa mieszkaniowa jednorodzinna	Mostki, cz. dz. 244/2
954	258/2022 IPP-II.6730.264.2022.IX	2022-11-02	Budowa wolnostojącego, nie więcej niż dwukondygnacyjnego budynku mieszkalnego jednorodzinnego o powierzchni zabudowy do 70 m <sup>2</sup>	Zabudowa mieszkaniowa jednorodzinna	Mostki, cz. dz. 244/27

955	259/2022 IPP-II.6730.266.2022.IX	2022-11-02	Budowa wolnostojącego, nie więcej niż dwukondygnacyjnego budynku mieszkalnego jednorodzinnego o powierzchni zabudowy do 70 m <sup>2</sup>	Zabudowa mieszkaniowa jednorodzinna	Mostki, cz. dz. 244/27
956	260/2022 IPP-II.6730.267.2022.IX	2022-11-02	Budowa wolnostojącego, nie więcej niż dwukondygnacyjnego budynku mieszkalnego jednorodzinnego o powierzchni zabudowy do 70 m <sup>2</sup>	Zabudowa mieszkaniowa jednorodzinna	Mostki, cz. dz. 244/27
957	261/2022 IPP-II.6730.200.2022.XI	2022-11-03	Budowa budynku mieszkalnego jednorodzinnego	Zabudowa mieszkaniowa jednorodzinna	Staszów, dz. 2907/10 oraz cz. dz. 5967/6
958	262/2022 IPP-II.6730.210.2022.IX	2022-11-04	Budowa budynku mieszkalnego jednorodzinnego w zabudowie zagrodowej	Zabudowa zagrodowa w gospodarstwach rolnych, hodowlanych i ogrodniczych	Wola Wiśniowska, cz. dz. 182
959	279/2022 IPP-II.6730.181.2022.IX	2022-11-07	Budowa drogi wewnętrznej	Infrastruktura komunikacyjna	Ogłędów, cz. dz. 252/6
960	280/2022 IPP-II.6730.169.2022.XI	2022-11-07	Zalesienia	Zalesienie	Łaziska, cz. dz. 450
961	271/2022 IPP-II.6730.173.2022.IX	2022-11-07	Budowa budynku mieszkalnego jednorodzinnego	Zabudowa mieszkaniowa jednorodzinna	Ogłędów, cz. dz. 252/6
962	272/2022 IPP-II.6730.174.2022.IX	2022-11-07	Budowa budynku mieszkalnego jednorodzinnego	Zabudowa mieszkaniowa jednorodzinna	Ogłędów, cz. dz. 252/6
963	273/2022 IPP-II.6730.175.2022.IX	2022-11-07	Budowa budynku mieszkalnego jednorodzinnego	Zabudowa mieszkaniowa jednorodzinna	Ogłędów, cz. dz. 252/6
964	274/2022 IPP-II.6730.176.2022.IX	2022-11-07	Budowa budynku mieszkalnego jednorodzinnego	Zabudowa mieszkaniowa jednorodzinna	Ogłędów, cz. dz. 252/6
965	275/2022 IPP-II.6730.177.2022.IX	2022-11-07	Budowa budynku mieszkalnego jednorodzinnego	Zabudowa mieszkaniowa jednorodzinna	Ogłędów, cz. dz. 252/6
966	276/2022 IPP-II.6730.178.2022.IX	2022-11-07	Budowa budynku mieszkalnego jednorodzinnego	Zabudowa mieszkaniowa jednorodzinna	Ogłędów, cz. dz. 252/6
967	277/2022 IPP-II.6730.179.2022.IX	2022-11-07	Budowa budynku mieszkalnego jednorodzinnego	Zabudowa mieszkaniowa jednorodzinna	Ogłędów, cz. dz. 252/6
968	278/2022 IPP-II.6730.180.2022.IX	2022-11-07	Budowa budynku mieszkalnego jednorodzinnego	Zabudowa mieszkaniowa jednorodzinna	Ogłędów, cz. dz. 252/6
969	281/2022 IPP-II.6730.199.2022.XI	2022-11-08	Budowa budynku mieszkalnego jednorodzinnego oraz budynku gospodarczego na sprzęt ogrodniczy	Zabudowa mieszkaniowa jednorodzinna	Poddębowiec, cz. dz. 165

970	283/2022 IPP-II.6730.147.2022.IX	2022-11-17	Budowa parkingu samochodowego wraz z drogą dojazdową oraz stanowiskami postojowymi do 50 miejsc	Obiekt infrastruktury komunikacyjnej towarzyszący zabudowie usługowej	Podmaleniec, dz. 701/12, 701/13, 701/14, 701/15, 701/6 oraz na cz. dz. 701/4, 701/5, 701/7
971	284/2022 IPP-II.6730.207.2022.XI	2022-11-17	Budowa budynku gospodarczego na sprzęt ogrodniczy	Zabudowa mieszkaniowa jednorodzinna	Ogłędów, dz. 67/3
972	285/2022 IPP-II.6730.172.2022.XI	2022-11-18	Budowa budynku mieszkalnego jednorodzinnego oraz budynku gospodarczego na sprzęt ogrodniczy	Zabudowa mieszkaniowa jednorodzinna	Staszów, dz. 686/6
973	286/2022 IPP-II.6730.211.2022.IX	2022-11-21	Budowa wolnostojącego, parterowego budynku rekreacji indywidualnej o powierzchni zabudowy do 70m <sup>2</sup>	Zabudowa mieszkaniowa jednorodzinna i rekreacji indywidualnej	Czajków Południowy, cz. dz. 197
974	287/2022 IPP-II.6730.263.2022.IX	2022-11-21	Budowa wolnostojącego, nie więcej niż dwukondygnacyjnego budynku mieszkalnego jednorodzinnego o powierzchni zabudowy do 70 m <sup>2</sup>	Zabudowa mieszkaniowa jednorodzinna	Mostki, cz. dz. 244/27
975	288/2022 IPP-II.6730.265.2022.IX	2022-11-21	Budowa wolnostojącego, nie więcej niż dwukondygnacyjnego budynku mieszkalnego jednorodzinnego o powierzchni zabudowy do 70 m <sup>2</sup>	Zabudowa mieszkaniowa jednorodzinna	Mostki, cz. dz. 244/27
976	289/2022 IPP-II.6730.268.2022.IX	2022-11-21	Budowa wolnostojącego, nie więcej niż dwukondygnacyjnego budynku mieszkalnego jednorodzinnego o powierzchni zabudowy do 70 m <sup>2</sup>	Zabudowa mieszkaniowa jednorodzinna	Mostki, cz. dz. 231
977	290/2022 IPP-II.6730.269.2022.IX	2022-11-21	Budowa wolnostojącego, nie więcej niż dwukondygnacyjnego budynku mieszkalnego jednorodzinnego o powierzchni zabudowy do 70 m <sup>2</sup>	Zabudowa mieszkaniowa jednorodzinna	Mostki, cz. dz. 231

978	282/2022 IPP-II.6730.219.2022.XI	2022-12-05	Budowa budynku mieszkalnego jednorodzinnego	Zabudowa zagrodowa w gospodarstwach rolnych, hodowlanych i ogrodnich	Wiśniowa, cz. dz. 698/1
979	309/2022 IPP-II.6730.228.2022.XI	2022-12-09	Budowa drogi wewnętrznej	Infrastruktura techniczna – droga wewnętrzna	Staszów, cz. dz. 793/2
980	297/2022 IPP-II.6730.240.2022.X	2022-12-09	Budowa budynku mieszkalnego jednorodzinnego	Zabudowa mieszkaniowa jednorodzinna	Podmaleniec, cz. dz. 673
981	310/2022 IPP-II.6730.226.2022.XI	2022-12-13	Budowa budynku mieszkalnego jednorodzinnego	Zabudowa zagrodowa w gospodarstwach rolnych, hodowlanych i ogrodnich	Stefanówek, dz. 224/1
982	321/2022 IPP-II.6730.238.2022.IX	2022-12-14	Budowa drogi wewnętrznej	Infrastruktura komunikacyjna	Jasień, cz. dz. 704/10
983	316/2022 IPP-II.6730.196.2022.XI	2022-12-14	Budowa drogi wewnętrznej	Infrastruktura techniczna – droga wewnętrzna	Dobra, cz. dz. 293/1
984	312/2022 IPP-II.6730.192.2022.XI	2022-12-14	Budowa budynku mieszkalnego jednorodzinnego	Zabudowa mieszkaniowa jednorodzinna	Dobra, cz. dz. 293/1
985	313/2022 IPP-II.6730.193.2022.XI	2022-12-14	Budowa budynku mieszkalnego jednorodzinnego	Zabudowa mieszkaniowa jednorodzinna	Dobra, cz. dz. 293/1
986	314/2022 IPP-II.6730.194.2022.XI	2022-12-14	Budowa budynku mieszkalnego jednorodzinnego	Zabudowa mieszkaniowa jednorodzinna	Dobra, cz. dz. 293/1
987	315/2022 IPP-II.6730.195.2022.XI	2022-12-14	Budowa budynku mieszkalnego jednorodzinnego	Zabudowa mieszkaniowa jednorodzinna	Dobra, cz. dz. 293/1
988	317/2022 IPP-II.6730.234.2022.IX	2022-12-14	Budowa budynku mieszkalnego jednorodzinnego	Zabudowa mieszkaniowa jednorodzinna	Jasień, cz. dz. 704/10
989	318/2022 IPP-II.6730.235.2022.IX	2022-12-14	Budowa budynku mieszkalnego jednorodzinnego	Zabudowa mieszkaniowa jednorodzinna	Jasień, cz. dz. 704/10
990	319/2022 IPP-II.6730.236.2022.IX	2022-12-14	Budowa budynku mieszkalnego jednorodzinnego	Zabudowa mieszkaniowa jednorodzinna	Jasień, cz. dz. 704/10
991	320/2022 IPP-II.6730.237.2022.IX	2022-12-14	Budowa budynku mieszkalnego jednorodzinnego	Zabudowa mieszkaniowa jednorodzinna	Jasień, cz. dz. 704/10
992	311/2022 IPP-II.6730.227.2022.XI	2022-12-15	Rozbudowa i przebudowa budynku gospodarczego oraz zmiana sposobu użytkowania budynku gospodarczego na budynek mieszkalny jednorodzinny	Zabudowa mieszkaniowa jednorodzinna	Staszów, dz. 3206/1
993	322/2022 IPP-II.6730.239.2022.IX	2022-12-20	Budowa budynku mieszkalnego jednorodzinnego	Zabudowa mieszkaniowa jednorodzinna	Jasień, dz. 299
994	323/2022 IPP-II.6730.312.2022.X	2022-12-22	Budowa wolnostojącego, nie więcej niż dwukondygnacyjnego budynku mieszkalnego jednorodzinnego o powierzchni zabudowy do 70 m <sup>2</sup>	Zabudowa zagrodowa w gospodarstwach rolnych, hodowlanych i ogrodnich	Wiązownica Kolonia, cz. dz. 409

995	326/2022 IPP-II.6730.241.2022.IX	2022-12-28	Budowa budynku mieszkalnego jednorodzinnego	Zabudowa mieszkaniowa jednorodzinna	Wiśniowa, cz. dz. 673
996	1/2023 IPP-II.6730.184.2022.XI	2023-01-03	Budowa budynku mieszkalnego jednorodzinnego	Zabudowa mieszkaniowa jednorodzinna	Staszów, cz. dz. 5733/2, 5734/4
997	2/2023 IPP-II.6730.186.2022.XI	2023-01-03	Budowa budynku mieszkalnego jednorodzinnego	Zabudowa mieszkaniowa jednorodzinna	Staszów, cz. dz. 5733/2, 5734/4
998	3/2023 IPP-II.6730.187.2022.XI	2023-01-03	Budowa budynku mieszkalnego jednorodzinnego	Zabudowa mieszkaniowa jednorodzinna	Staszów, cz. dz. 5733/2, 5734/4
999	4/2023 IPP-II.6730.188.2022.XI	2023-01-03	Budowa budynku mieszkalnego jednorodzinnego	Zabudowa mieszkaniowa jednorodzinna	Staszów, cz. dz. 5733/2, 5734/4
1000	5/2023 IPP-II.6730.189.2022.XI	2023-01-03	Budowa budynku mieszkalnego jednorodzinnego	Zabudowa mieszkaniowa jednorodzinna	Staszów, cz. dz. 5733/2, 5734/4
1001	9/2023 IPP-II.6730.248.2022.IX	2023-01-09	Rozbudowa i przebudowa budynku mieszkalnego wraz ze zmianą sposobu użytkowania strychu nieużytkowego na cele mieszkalne w zabudowie zagrodowej	Zabudowa zagrodowa w gospodarstwach rolnych, hodowlanych i ogrodniczych	Wola Osowa, cz. dz. 319
1002	8/2023 IPP-II.6730.250.2022.IX	2023-01-09	Rozbudowa, przebudowa i zmiana sposobu użytkowania budynku gospodarczego na budynek mieszkalny jednorodzinny	Zabudowa mieszkaniowa jednorodzinna	Staszów, dz. 26/8
1003	10/2023 IPP-II.6730.242.2022.XI	2023-01-10	Budowa budynku mieszkalnego jednorodzinnego	Zabudowa mieszkaniowa jednorodzinna	Staszów, cz. dz. 5644
1004	11/2023 IPP-II.6730.253.2022.IX	2023-01-17	Budowa budynku mieszkalnego jednorodzinnego	Zabudowa mieszkaniowa jednorodzinna	Mostki, dz. 229
1005	12/2023 IPP-II.6730.167.2022.XI	2023-01-18	Budowa parkingu dla samochodów osobowych na terenie zespołu Pałacowo-Parkowego w Wiśniowej	Obiekt infrastruktury komunikacyjnej towarzyszący zabudowie usługowej	Wiśniowa, cz. dz. 592/1, 592/2
1006	13/2023 IPP-II.6730.223.2022.IX	2023-01-24	Budowa budynku mieszkalnego jednorodzinnego	Zabudowa zagrodowa w gospodarstwach rolnych, hodowlanych i ogrodniczych	Czajków Południowy, cz. dz. 984,985, 986
1007	14/2023 IPP-II.6730.222.2022.XI	2023-01-27	Budowa wiaty magazynowej do składowania gotowych wyrobów – zbiorników przydomowych oczyszczalni ścieków	Zabudowa produkcyjna	Staszów, dz. 3538/3
1008	15/2023 IPP-II.6730.244.2022.XI	2023-01-27	Budowa budynku mieszkalnego jednorodzinnego	Zabudowa mieszkaniowa jednorodzinna	Podmaleniec, dz. 440/4



1009	20/2023 IPP-II.6730.202.2022.XI	2023-01-30	Budowa drogi wewnętrznej	Infrastruktura techniczna – droga wewnętrzna	Staszów, cz. dz. 252, 253
1010	16/2023 IPP-II.6730.254.2022.IX	2023-01-30	Budowa trzech zbiorników podziemnych na gaz o pojemności 6400 L	Infrastruktura techniczna	Staszów, dz. 3538/7, 3538/5
1011	17/2023 IPP-II.6730.256.2022.XI	2023-01-30	Budowa budynku mieszkalnego jednorodzinnego	Zabudowa mieszkaniowa jednorodzinna	Ogłędów, cz. dz. 161/21
1012	18/2023 IPP-II.6730.257.2022.XI	2023-01-30	Budowa budynku mieszkalnego jednorodzinnego	Zabudowa mieszkaniowa jednorodzinna	Ogłędów, cz. dz. 161/21
1013	19/2023 IPP-II.6730.258.2022.XI	2023-01-30	Budowa budynku mieszkalnego jednorodzinnego	Zabudowa mieszkaniowa jednorodzinna	Ogłędów, cz. dz. 161/21
1014	21/2023 IPP-II.6730.231.2022.XI	2023-01-30	Budowa budynku mieszkalnego jednorodzinnego	Zabudowa mieszkaniowa jednorodzinna	Staszów, cz. dz. 252, 253
1015	22/2023 IPP-II.6730.233.2022.XI	2023-01-30	Budowa budynku mieszkalnego jednorodzinnego	Zabudowa mieszkaniowa jednorodzinna	Staszów, cz. dz. 252, 253
1016	26/2023 IPP-II.6730.255.2022.XI	2023-02-03	Budowa hali magazynowej	Zabudowa produkcyjna	Staszów, dz. 6030/21
1017	36/2023 IPP-II.6730.198.2022.XI	2023-02-07	Budowa farmy fotowoltaicznej o mocy do 1 MW wraz z infrastrukturą techniczną	Instalacja odnawialnego źródła energii	Wola Osowa, cz. dz. 324/4
1018	37/2023 IPP-II.6730.252.2022.XI	2023-02-08	Budowa budynku domu pogrzebowego	Zabudowa usługowa	Staszów, dz. 3844
1019	38/2023 IPP-II.6730.243.2022.XI	2023-02-10	Budowa kontenera gospodarczego przeznaczonego na przechowywanie narzędzi i materiałów budowlanych	Zabudowa usługowa	Staszów, cz. dz. 2876
1020	39/2023 IPP-II.6730.141.2022.XI	2023-02-10	Budowa budynku mieszkalnego jednorodzinnego oraz budynku gospodarczego na sprzęt ogrodniczy	Zabudowa mieszkaniowa jednorodzinna	Staszów, dz. 3215/4
1021	40/2023 IPP-II.6730.270.2022.XI	2023-02-10	Budowa budynku mieszkalnego jednorodzinnego	Zabudowa mieszkaniowa jednorodzinna	Podmaleniec, cz. dz. 379 oraz dz. 380
1022	41/2023 IPP-II.6730.224.2022.IX	2023-02-13	Budowa czterech budynków mieszkalnych jednorodzinnych w zabudowie szeregowej	Zabudowa mieszkaniowa jednorodzinna	Staszów, dz. 5738/7, 1450/1

1023	42/2023 IPP-II.6730.309.2022.X	2023-02-14	Budowa budynku mieszkalnego jednorodzinnego i budynku gospodarczego z przeznaczeniem na przechowywanie sprzętu rolniczego i płodów rolnych w zabudowie zagrodowej	Zabudowa zagrodowa w gospodarstwach rolnych, hodowlanych i ogrodniczych	Wiśniowa Poduchowna, cz. dz. 428
1024	43/2023 IPP-II.6730.327.2022.X	2023-02-14	Rozbudowa budynku mieszkalnego jednorodzinnego wraz z przebudową konstrukcji dachu	Zabudowa zagrodowa w gospodarstwach rolnych, hodowlanych i ogrodniczych	Ponik, cz. dz. 71
1025	44/2023 IPP-II.6730.300.2022.XI	2023-02-14	Budowa budynku handlowo-usługowego	Zabudowa usługowa	Staszów, dz. 5786
1026	45/2023 IPP-II.6730.272.2022.XI	2023-02-28	Budowa budynku mieszkalnego jednorodzinnego	Zabudowa mieszkaniowa jednorodzinna	Dobra, cz. dz. 596
1027	46/2023 IPP-II.6730.273.2022.XI	2023-02-28	Budowa budynku mieszkalnego jednorodzinnego	Zabudowa mieszkaniowa jednorodzinna	Dobra, cz. dz. 596
1028	47/2023 IPP-II.6730.274.2022.XI	2023-02-28	Budowa budynku jednorodzinnego oraz budynku gospodarczego przeznaczonego narzędzia i sprzęt ogrodniczy	Zabudowa mieszkaniowa jednorodzinna	Dobra, cz. dz. 596
1029	48/2023 IPP-II.6730.301.2022.X	2023-02-28	Budowa budynku mieszkalnego jednorodzinnego	Zabudowa mieszkaniowa jednorodzinna	Mostki, cz. dz. 199/2
1030	49/2023 IPP-II.6730.302.2022.X	2023-02-28	Budowa budynku mieszkalnego jednorodzinnego	Zabudowa mieszkaniowa jednorodzinna	Mostki, cz. dz. 199/2
1031	50/2023 IPP-II.6730.303.2022.X	2023-02-28	Budowa budynku mieszkalnego jednorodzinnego	Zabudowa mieszkaniowa jednorodzinna	Mostki, cz. dz. 199/2
1032	51/2023 IPP-II.6730.304.2022.X	2023-02-28	Budowa budynku mieszkalnego jednorodzinnego	Zabudowa mieszkaniowa jednorodzinna	Mostki, cz. dz. 199/2
1033	52/2023 IPP-II.6730.305.2022.X	2023-02-28	Budowa budynku mieszkalnego jednorodzinnego	Zabudowa mieszkaniowa jednorodzinna	Mostki, cz. dz. 199/2
1034	53/2023 IPP-II.6730.306.2022.X	2023-02-28	Budowa budynku mieszkalnego jednorodzinnego	Zabudowa mieszkaniowa jednorodzinna	Mostki, cz. dz. 199/2
1035	54/2023 IPP-II.6730.307.2022.X	2023-02-28	Budowa budynku mieszkalnego jednorodzinnego	Zabudowa mieszkaniowa jednorodzinna	Mostki, cz. dz. 199/2
1036	55/2023 IPP-II.6730.308.2022.X	2023-02-28	Budowa budynku mieszkalnego jednorodzinnego	Zabudowa mieszkaniowa jednorodzinna	Mostki, cz. dz. 199/2
1037	56/2023 IPP-II.6730.328.2022.XI	2023-03-02	Budowa budynku mieszkalnego jednorodzinnego	Zabudowa mieszkaniowa jednorodzinna	Niemścice, dz. 266/1

1038	61/2023 IPP-II.6730.322.2022.X	2023-03-03	Budowa budynku mieszkalnego jednorodzinnego	Zabudowa mieszkaniowa jednorodzinna	Łukawica, cz. dz. 546/1, 547
1039	62/2023 IPP-II.6730.334.2022.X	2023-03-03	Budowa budynku garażowo-gospodarczego	Zabudowa mieszkaniowa jednorodzinna	Staszów, dz. 1121/7
1040	63/2023 IPP-II.6730.335.2022.X	2023-03-07	Rozbudowa, przebudowa i nadbudowa budynku gospodarczego w zabudowie zagrodowej	Zabudowa zagrodowa w gospodarstwach rolnych, hodowlanych i ogrodnich	Oględów, cz. dz. 172
1041	67/2023 IPP-II.6730.323.2022.XI	2023-03-07	Budowa budynku biurowego wraz z infrastrukturą techniczną oraz zagospodarowaniem terenu	Zabudowa usługowa	Grzybów, dz. 1386
1042	64/2023 IPP-II.6730.324.2022.XI	2023-03-07	Budowa budynku mieszkalnego jednorodzinnego	Zabudowa mieszkaniowa jednorodzinna	Krzywołęcz, cz. dz. 230/2
1043	65/2023 IPP-II.6730.325.2022.XI	2023-03-07	Budowa budynku mieszkalnego jednorodzinnego	Zabudowa mieszkaniowa jednorodzinna	Krzywołęcz, cz. dz. 230/2
1044	68/2023 IPP-II.6730.310.2022.XI	2023-03-08	Rozbudowa, przebudowa i nadbudowa budynku mieszkalnego jednorodzinnego wraz ze zmianą sposobu użytkowania strychu na poddasze użytkowe	Zabudowa zagrodowa w gospodarstwach rolnych, hodowlanych i ogrodnich	Dobra, cz. dz. 534, 533
1045	70/2023 IPP-II.6730.333.2022.X	2023-03-15	Budowa drogi wewnętrznej	Infrastruktura techniczna – droga wewnętrzna	Staszów, cz. dz. 81/2
1046	72/2023 IPP-II.6730.338.2022.X	2023-03-20	Budowa budynku mieszkalnego jednorodzinnego	Zabudowa mieszkaniowa jednorodzinna	Wiśniowa, cz. dz. 240
1047	74/2023 IPP-II.6730.356.2022.IX	2023-03-20	Budowa budynku mieszkalnego jednorodzinnego	Zabudowa mieszkaniowa jednorodzinna	Podmaleniec, dz. 214/2
1048	81/2023 IPP-II.6730.344.2022.X	2023-03-21	Budowa drogi wewnętrznej	Infrastruktura techniczna – droga wewnętrzna	Wiśniowa, cz. dz. 240
1049	76/2023 IPP-II.6730.339.2022.X	2023-03-21	Budowa budynku mieszkalnego jednorodzinnego	Zabudowa mieszkaniowa jednorodzinna	Wiśniowa, cz. dz. 240
1050	77/2023 IPP-II.6730.340.2022.X	2023-03-21	Budowa budynku mieszkalnego jednorodzinnego	Zabudowa mieszkaniowa jednorodzinna	Wiśniowa, cz. dz. 240
1051	78/2023 IPP-II.6730.341.2022.X	2023-03-21	Budowa budynku mieszkalnego jednorodzinnego	Zabudowa mieszkaniowa jednorodzinna	Wiśniowa, cz. dz. 240
1052	79/2023 IPP-II.6730.342.2022.X	2023-03-21	Budowa budynku mieszkalnego jednorodzinnego	Zabudowa mieszkaniowa jednorodzinna	Wiśniowa, cz. dz. 240
1053	80/2023 IPP-II.6730.343.2022.X	2023-03-21	Budowa budynku mieszkalnego jednorodzinnego	Zabudowa mieszkaniowa jednorodzinna	Wiśniowa, cz. dz. 240
1054	82/2023 IPP-II.6730.350.2022.X	2023-03-22	Budowa budynku mieszkalnego jednorodzinnego	Zabudowa mieszkaniowa jednorodzinna	Wiśniowa, cz. dz. 240

1055	83/2023 IPP-II.6730.351.2022.X	2023-03-22	Budowa budynku mieszkalnego jednorodzinnego	Zabudowa mieszkaniowa jednorodzinna	Wiśniowa, cz. dz. 240
1056	84/2023 IPP-II.6730.352.2022.X	2023-03-22	Budowa budynku mieszkalnego jednorodzinnego	Zabudowa mieszkaniowa jednorodzinna	Wiśniowa, cz. dz. 240
1057	85/2023 IPP-II.6730.353.2022.X	2023-03-22	Budowa budynku mieszkalnego jednorodzinnego	Zabudowa mieszkaniowa jednorodzinna	Wiśniowa, cz. dz. 240
1058	86/2023 IPP-II.6730.354.2022.X	2023-03-22	Budowa budynku mieszkalnego jednorodzinnego	Zabudowa mieszkaniowa jednorodzinna	Wiśniowa, cz. dz. 240
1059	87/2023 IPP-II.6730.355.2022.X	2023-03-22	Budowa budynku mieszkalnego jednorodzinnego	Zabudowa mieszkaniowa jednorodzinna	Wiśniowa, cz. dz. 240
1060	88/2023 IPP-II.6730.337.2022.XI	2023-03-24	Rozbudowa budynku gospodarczego o część mieszkalną wraz ze zmianą sposobu użytkowania budynku gospodarczego na mieszkalny	Zabudowa mieszkaniowa jednorodzinna	Staszów, dz. 1829/6
1061	91/2023 IPP-II.6730.357.2022.IX	2023-03-29	Budowa dwóch budynków mieszkalnych jednorodzinnych w zabudowie bliźniaczej	Zabudowa mieszkaniowa jednorodzinna	Staszów, cz. dz. 791/5, 792
1062	95/2023 IPP-II.6730.3.2023.XI	2023-03-30	Budowa budynku gospodarczego na narzędzia ogrodnicze	Zabudowa mieszkaniowa jednorodzinna	Mostki, dz. 191/4
1063	97/2023 IPP-II.6730.286.2022.XI	2023-04-03	Budowa budynku mieszkalnego jednorodzinnego	Zabudowa mieszkaniowa jednorodzinna	Podmaleniec, cz. dz. 693/8

## Załącznik 2. Wykaz decyzji o ustaleniu lokalizacji inwestycji celu publicznego

Lp.	Numer decyzji	Data wydania	Przedmiot decyzji	Streszczenie	Obręb/Numer działki
1	1/2018 IPP-II.6733.20.2017.IX	2018-02-20	Budowa sieci gazowej średniego ciśnienia z rur PE Dn 40 mm	Sieć gazowa średniego ciśnienia	Mostki cz dz 72/4, 73/6, 195/4, 240/2
2	2/2018 IPP-II.6733.2.2018.IX	2018-02-21	Zmiana sposobu użytkowania istniejącego budynku szkolnego na budynek biblioteki wraz z jego rozbudową	Zmiana sposobu użytkowania	Staszów, cz. dz. 5837
5	5/2018 IPP-II.6733.21.2017.IX	2018-02-27	Budowa sieci gazowej średniego ciśnienia z rur PE Dn 40 63 mm	Sieć gazowa średniego ciśnienia	Ogłędów, cz. dz. 715, 722/2, 252/4, 253, 254, 262, 105/2, 105/1, 723, 724
3	3/2018 IPP-II.6733.23.2017.IX	2018-02-28	Budowa zadaszenia nad schodami wejściowymi do budynku szkoły	Pozostałe	Kurozwęki, cz. dz. 331/2
4	4/2018 IPP-II.6733.1.2018.IX	2018-02-28	Budowa sieci gazowej średniego ciśnienia z rur PE Dn 40 63 mm	Sieć gazowa średniego ciśnienia	Ogłędów, cz. dz. 381, 382, 710, 383/3
7	7/2018 IPP-II.6733.4.2020.IX	2018-03-28	Budowa sieci gazowej średniego ciśnienia z rur PE Dn 40 mm	Sieć gazowa średniego ciśnienia	Staszów, cz. dz. 6053/52
8	8/2018 IPP-II.6733.5.2018.IX	2018-03-30	Budowa sieci gazowej średniego ciśnienia z rur PE Dn 40 mm	Sieć gazowa średniego ciśnienia	Mostki, cz. dz. 95, 94/1 93/2, 92/2, 91/1, 91/3, 90/2
13	13/2018 IPP-II.6733.11.2018.IX	2018-05-09	Budowa sieci gazowej średniego ciśnienia z rur PE Dn 63 mm	Sieć gazowa średniego ciśnienia	Staszów, cz. dz. 5753/8
14	14/2018 IPP-II.6733.12.2018.XI	2018-05-11	Budowa sieci gazowej średniego ciśnienia z rur PE Dn 40 mm	Sieć gazowa średniego ciśnienia	Staszów, cz. dz. 1414/9, 1414/19
15	15/2018 IPP-II.6733.10.2018.IX	2018-05-14	Budowa sieci kanalizacji sanitarnej o długości do 999,5 m (kanał tłoczny PE Dn 90 i kanał grawitacyjny PCV Dn 200) i przepompowni ścieków	Sieć kanalizacji sanitarnej	Staszów, cz. dz. 6060/1, 5976/8, 6061/6, 6053/70, 6053/66, 6053/52, 6020/15, 6050/1, 6061/7
16	16/2018 IPP-II.6733.13.2018.XI	2018-05-16	Budowa sieci gazowej średniego ciśnienia z rur PE Dn 125 mm i Dn 40 mm	Sieć gazowa średniego ciśnienia	Sztombergi, cz. dz. 134/1, 136, 375/2, 199, 198, 197, 196, 195/1, 194, 193, 191, 190/1, 190/4, 189, 188, 187, 186, 185, 184, 183/1, 182
17	17/2018 IPP-II.6733.14.2018.XI	2018-06-13	Przebudowa elementów zagospodarowania terenu przy budynku Urzędu Miasta i Gminy polegająca na: przebudowie wewnętrznego układu drogowego, rozbiórce oraz budowie schodów terenowych, budowie parkingu, rozbiórce oraz budowie sieci oświetlenia terenu, budowie kanalizacji deszczowej, budowie wiaty a agregat prądotwórczy	Przebudowa elementów zagospodarowania terenu przy budynku Urzędu Miasta i Gminy	Staszów, dz. 5777/1, 5777/2

18	18/2018 IPP- II.6733.15.2018.XI	2018-06-22	Budowa ziemnych kabli elektroenergetycznych średniego napięcia wraz z bednarką oraz kabla światłowodowego Farmy Wiatrowej Bogoria w celu przesyłania wytworzonej energii elektrycznej do głównego punktu zasilania GPZ w Staszowie	Sieć elektroenergetyczna średniego napięcia	Staszów, cz. dz. 5749/32, 2477/26, 5598/5
19	19/2018 IPP- II.6733.16.2018.XI	2018-07-02	Budowa ziemnych kabli elektroenergetycznych średniego napięcia wraz z bednarką oraz kabla światłowodowego Farmy Wiatrowej Bogoria w celu przesyłania wytworzonej energii elektrycznej do głównego punktu zasilania GPZ w Staszowie	Sieć elektroenergetyczna średniego napięcia	Sztombergi, dz. 378/2 cz. dz. 379 Mostki, dz. 240/3 cz. dz. 119/1, 240/2
20	20/2018 IPP- II.6733.18.2018.XI	2018-07-04	Usunięcie kolizji kabla elektroenergetycznego w ramach zadania pn.: „Przebudowa ulicy Komisji Edukacji Narodowej w zakresie zatok postojowych”	Pozostałe	Staszów, cz. dz. 5920/70 dz. 5920/71, 5920/78
21	21/2018 IPP- II.6733.17.2018.XI	2018-07-09	Budowa sieci gazowej średniego ciśnienia z rur PE Dn 40 mm	Sieć gazowa średniego ciśnienia	Kurozwęki, cz. dz. 513, 506, 507, 495, 494
22	22/2018 IPP- II.6733.20.2018.XI	2018-07-12	Budowa parku w ramach zadania pod nazwą: „Kompleksowe zagospodarowanie obszarów zielonych na terenie miasta Staszów” Zakres inwestycji: budowa toalety kontenerowej, budowa górkę saneczkowej, budowa placu zabaw, budowa przyrodniczej ścieżki edukacyjnej, budowa siłowni plenerowej, budowa boiska piłkarskiego o nawierzchni trawy naturalnej, budowa wybiegu dla psów, budowa ścieżek pieszo-rowerowych, budowa latarni parkowych, utrzymanie istniejącego zbiornika wodnego, utrzymanie istniejącego sadu owocowego	Zieleń publiczna – park	Staszów, dz. 2043/2, 2052/4, 2044, 2045, 2052/15, 2052/16, 2048, 2054, 2055, 2057, 2058, 2059, 2046/10, 2046/11, 5285/83, 2086/4, 2053/4, 2060/10, 2079/13, 2082 cz. dz. 2043/1, 2049/1, 2047, 2098/4, 5866/6
23	23/2018 IPP- II.6733.19.2018.XI	2018-07-16	Rozbudowa budynku Zespołu Placówek Oświatowych Publiczna Szkoła Podstawowa i Przedszkole w Wiązownicy Dużej	Zabudowa usługowa	Wiązownica Duża, dz. 1375/1, 1378/1, 1381/1, 1384/1, 1387/1
24	24/2018 IPP- II.6733.21.2018.XI	2018-07-23	Budowa sieci gazowej średniego ciśnienia z rur PE Dn 40 mm	Sieć gazowa średniego ciśnienia	Staszów, cz. dz. 2953/7, 2951/19, 2951/18, 2950/16, 2950/17, 5981/116, 5981/50, 5981/121, 5981/128, 5981/63, 5981/110
25	25/2018 IPP- II.6733.22.2018.IX	2018-08-02	Budowa sieci gazowej średniego ciśnienia z rur PE Dn 40 mm	Sieć gazowa średniego ciśnienia	Staszów, cz. dz. 1417/11, 1417/4
11	11/2018 IPP-	2018-08-06	Budowa sieci gazowej średniego ciśnienia z rur PE	Sieć gazowa średniego ciśnienia	Kurozwęki, cz. dz. 6

	II.6730.9.2018.IX		Dn 63 mm		
26	26/2018 IPP- II.6733.25.2018.IX	2018-09-17	Budowa sieci gazowej średniego ciśnienia z rur PE Dn 40, 63, 90 mm	Sieć gazowa średniego ciśnienia	Krzywołęcz, cz. dz. 312, 34/2, 70/2, 70/3, 41, 40, 34/3, 81/3, 286/1, 287, 288, 289, 290/1, 291, 292, 293, 294, 295, 296, 297, 298, 299, 300, 301, 302, 303, 304, 285/1, 274
27	27/2018 IPP- II.6733.24.2018.XI	2018-09-19	Budowa napowietrznej stacji transformatorowej (w zamian za istniejącą) Sn/nN Krzywołęcz 2, gm. Staszów wraz z budową powiązań po stronie SN i nN	Napowietrzna stacja transformatorowa	Krzywołęcz, cz. dz. 207, 206/5, 206/4, 205, 204, 243/1, 202, 198/1, 206/3, 237
28	28/2018 IPP- II.6733.23.2018.XI	2018-09-19	Budowa napowietrznej stacji transformatorowej SN/nN Mostki Leśniczówka, gm. Staszów wraz z budową powiązań po stronie SN i nN	Napowietrzna stacja transformatorowa	Mostki, cz. dz. 99, 101, 102, 103
29	29/2018 IPP- II.6733.26.2018.IX	2018-09-26	Budowa sieci gazowej średniego ciśnienia z rur PE Dn 63 mm	Sieć gazowa średniego ciśnienia	Staszów, cz. dz. 6050/2, 6050/3, 6050/4, 6050/5, 6020/1, 6020/2, 6023, 2873
31	31/2020 IPP- II.6733.28.2018.XI	2018-10-12	Budowa pomnika w Staszowie w ramach zadania: „Przebudowa pomnika upamiętniającego I Batalion 2 Pułku Piechoty Legionów stacjonujących w Staszowie w latach 1923-1939	Pozostałe	Staszów, cz. dz. 1911/2
32	32/2018 IPP- II.6733.29.2018.XI	2018-11-26	Budowa sieci gazowej średniego ciśnienia z rur PE Dn 40 mm	Sieć gazowa średniego ciśnienia	Sielec, cz. dz. 284/1, 277, 256
33	33/2018 IPP- II.6733.30.2018.XI	2018-11-26	Budowa sieci gazowej średniego ciśnienia z rur PE Dn 40 mm	Sieć gazowa średniego ciśnienia	Sielec, cz. dz. 425/8, 424/2, 418/12
34	1/2019 IPP- II.6733.32.2018.XI	2019-01-14	Budowa sieci gazowej średniego ciśnienia z rur PE Dn 40mm i 63 mm	Sieć gazowa średniego ciśnienia	Grzybów, cz. dz. 911/4, 295/2, 865/4, 864/2, 863/2, 862/2, 861/7, 861/4, 860/7, 828, 827, 826/1, 833/5, 858/2, 857/7, 857/8, 856/2
35	2/2019 IPP- II.6733.34.2018.IX	2019-01-15	Budowa sieci gazowej średniego ciśnienia z rur PE Dn 90mm i 63 mm	Sieć gazowa średniego ciśnienia	Staszów, cz. dz. 5664/1, 5664/2, 1517/11, 1517/12, 803/1, 5627/8, 5627/3, 5627/4
36	3/2019 IPP- II.6733.35.2018.XI	2019-01-17	Budowa sieci gazowej średniego ciśnienia z rur PE Dn 40mm	Sieć gazowa średniego ciśnienia	Kurozwęki, cz. dz. 495, 292, 6

37	4/2019 IPP- II.6733.33.2018.IX	2019-01-22	Budowa sieci gazowej średniego ciśnienia z rur PE Dn 63 mm	Sieć gazowa średniego ciśnienia	Sztombergi, cz. dz.385/2 Mostki cz. dz. 243/1
38	5/2019 IPP- II.6733.36.2018.IX	2019-01-22	Budowa sieci gazowej średniego ciśnienia z rur PE Dn 40mm i 63 mm	Sieć gazowa średniego ciśnienia	Staszów, cz. dz. 5931/17, 5931/18, 2480, 5893/3, 3396/4, 3395/6, 3396/5, 3398/3, 3399/3, 6008, 6007, 3405/4, 3405/5, 3406/3
39	6/2019 IPP- II.6733.41.2018.XI	2019-02-18	Budowa sieci gazowej średniego ciśnienia z rur PE Dn 40 mm	Sieć gazowa średniego ciśnienia	Staszów, cz. dz. 3161/5, 3162/5
40	7/2019 IPP- II.6733.40.2018.IX	2019-02-21	Budowa sieci gazowej średniego ciśnienia z rur PE Dn 40 mm	Sieć gazowa średniego ciśnienia	Mostki, cz. dz. 99, 108/1
41	8/2019 IPP- II.6733.2.2019.XI	2019-04-01	Budowa sieci gazowej średniego ciśnienia z rur PE Dn 63 mm	Sieć gazowa średniego ciśnienia	Ogłędów, cz. dz. 405, 406, 407/1, 407/3, 704/1
42	9/2019 IPP- II.6733.37.2018.XI	2019-04-08	Budowa stacji bazowej telefonii komórkowej P4 numer „STA4440A” wraz z wewnętrzną linią zasilającą	Stacja bazowa telefonii komórkowej	Smerdyna, cz. dz. 2983/2
43	10/2019 IPP- II.6733.3.2019.IX	2019-04-10	Budowa sieci gazowej średniego ciśnienia z rur PE Dn 40 mm	Sieć gazowa średniego ciśnienia	Staszów, cz. dz. 810/5, 5671/3
44	11/2019 IPP- II.6733.1.2019.IX	2019-04-16	Budowa sieci elektroenergetycznej średniego napięcia	Sieć elektroenergetyczna średniego napięcia	Grzybów, cz. dz. 240/3, 242/3, 243/2, 244/2, 245/2, 246/2, 580/2, 1350, 295/2, 461, 866, 1300/1, 955/3, 1300/2, 923/3, 1300/3, 923/1, 994/2 Krzywółęcz, cz. dz. 239/1, 237, 81/2, 81/3, Ponik, cz. dz. 309
45	12/2019 IPP- II.6733.5.2019.IX	2019-04-17	Budowa sieci gazowej średniego ciśnienia z rur PE Dn 40 mm	Sieć gazowa średniego ciśnienia	Ogłędów, cz. dz. 160/1, 659/1, 109/6, 109/7
46	13/2019 IPP- II.6733.9.2019.XI	2019-04-29	Budowa sieci gazowej średniego ciśnienia z rur PE Dn 40 mm	Sieć gazowa średniego ciśnienia	Ogłędów, cz. dz. 353, 672, 711
47	14/2019 IPP- II.6733.14.2019.XI	2019-05-22	Budowa sieci gazowej średniego ciśnienia z rur PE Dn 40 mm	Sieć gazowa średniego ciśnienia	Kurozwęki, cz. dz. 495, 292, 491, 6
49	16/2019 IPP- II.6733.13.2019.IX	2019-05-31	Budowa stacji bazowej telefonii komórkowej BT12459 Smerdyna wraz z infrastruktura techniczną	Stacja bazowa telefonii komórkowej	Smerdyna, cz. dz. 1091



48	15/2019 IPP-II.6733.7.2019.XI	2019-05-31	Budowa gazociągu średniego ciśnienia (do 0,5 Mpa) wraz z przyłączami z rur PE od Dn 25 mm do 63 mm o dł. ok. 1737 m	Sieć gazowa średniego ciśnienia	Sielec, cz. dz. 72, 71/2, 71/5, 71/4, 144, 122/1, 100/1, 70/1, 69/7, 69/6, 68/1, 51/1, 50, 49/1, 49/2, 98/1, 99 Ziemblice, cz. dz. 433, 432/2, 431/2, 321/4, 282, 313, 312/2, 317/7, 310, 318/1, 354, 311, 289, 353/3, 290/3, 309, 292 290/3, 410, 377/1, 376/2, 409/2, 366/2, 409/2, 404/5, 361/3, 360/2, 359/2, 358/2, 357/9, 357/6, 357/8, 298, 431/1, 430, 376/1, 322/2, 409/1, 375, 367, 404/9, 403, 347/2, 366/1, 404/2, 404/8, 396, 361/2, 360/1, 297, 359/1, 353/1, 295, 290/1, 358/1, 357/5, 357/7, 357/3, 296, 356/1, 276/2, 353/2, 290/2, 348, 288, 281, 349, 326, 325/1, 324/1, 316, 323, 322/3, 321/3, 320/1, 319/1, 315/1, 314/1, 312/1, 377/2, 294, 293/1, 293/2, 287, 286, 279, 285/3, 285/2, 284, 283, 280, 278, 277/4, 277/3, 276/1, 275, 274, 273, 272
50	17/2019 IPP-II.6733.11.2019.XI	2019-06-10	Przebudowa sieci SN 15 kV i LnN 230/400 V	Sieć elektroenergetyczna	Wiśniowa, cz. dz. 815, 115/2, 115/3, 818, 560/2 Wiśniowa Poduchowna, cz. dz. 168, 169, 170, 542/1, 209, 419, 546, 78, 136, 548 Sztombergi, cz. dz. 382/2, 382/1, 384, 379, 385/5, 385/4, 385/3, 385/2, 378/1, 378/2, 375/2, 248, 1/5, 4, 6, 8, 10, 12,
51	18/2019 IPP-II.6733.6.2019.XI	2019-06-12	Budowa linii kablowych średniego napięcia SN 15 kV w ramach inwestycji: „PBW owiązanie LSN-15kV Staszów-Krzywołęcz odg. Stacja Grzybów strefa B z LSN-15kV Grzybów-sStaszów 2 odg. Stacja Grzybów strefa A z przebudową odcinka napowietrznego na kablowy od GPZ Grzybów do słupa nr 11	Sieć elektroenergetyczna średniego napięcia	Grzybów, cz. dz. 295/2, 994/2, 1323/1, 771, 1317/7, 1316/3, 1313/28, 1313/9, 1313/25, 1310/5, 1301/1, 580/2, 1350, 1349/11, 1349/10, 1349/1, 1349/6, 1349/5, 289/3, 1348/4, 1348/2, 1348/3, 96, 114/4, 192, 1338/3, 1338/2, 322/5, 325/2, 329/1, 322/4, 331/1, 332/1, 332/5, 330, 332/4, 331/2, 329/2, 252
52	19/2019 IPP-II.6733.15.2019.XI	2019-06-24	Budowa sieci gazowej średniego ciśnienia z rur PE Dn 40, 63, 90, mm	Sieć gazowa średniego ciśnienia	Krzywołęcz, cz. dz. 297, 81/3, 230/1, 230/2, 236/1, 217, 237, 256, 255/1, 255/2, 254, 253, 252, 251, 250, 249, 248, 247, 246, 205, 204, 202, 243/1, 242/1, 240/4, 240/3, 239/1

53	20/2019 IPP-II.6733.16.2019.XI	2019-06-28	Budowa linii kablowych średniego napięcia SN 5 kV, słupowej stacji transformatorowej, linii kablowych nN oraz przebudowie odcinków napowietrznej linii niskiego napięcia w ramach inwestycji „modernizacja sieci SN i nN – linia nN Krzczonowice 1- obwód nr 1 Koniemłoty i obwód nr 2 Niziny w miejscowościach Krzczonowice gm. Staszów i Niziny gm. Tuczępy	Sieć elektroenergetyczna średniego napięcia	Krzczonowice, cz. dz. 41/1, 43/3, 25/1, 24/1, 13/1, 14, 15, 16/1
54	21/2019 IPP-II.6733.10.2019.IX	2019-07-02	Przedsięwzięcie obejmujące budowę pomostów pływających, budowę schodów terenowych, powiększenie (przez rozbudowę) plaży, remont brzegów jezior poprzez budowę ścianki szczelnej PVC, płotków faszynowych, odmulenie jezior metodą refulacji, remont dwóch przepustów i rowu łączącego jeziora, remont schodów terenowych i punktu czerpania wody na cele pożarowe, wzmocnienie skarpy nad brzegiem w ramach zadania pod nazwą: „ Kompleksowe zagospodarowanie obszarów zielonych na terenie miasta Staszów- opracowanie dokumentacji projektowo-kosztorysowej na oczyszczenie jeziorek Golejowskich z wymianą pomostów oraz powiększenie plaży”	Zabudowa usługowa	Staszów, cz. dz. 1.54/13, 2.66, 2.67/4, 1.53/6, 1.54/12, 2.68/2, 2.67/6, 1.54/6, 1.54/8, 1.55/1
55	22/2019 IPP-II.6733.19.2019.IX	2019-08-06	Budowa wyjść liniowych z GPZ Staszów kier. Raków, Radzików, La Monte’a, PZMot, Piaseczno Zakres inwestycji: Kabel SN 3xXRUHAKXS 120 mm2 długości ok. 6,5 km, wymiana 5 słupów SN, dwa złącza kablowe, wymiana stacji transformatorowej	Sieć elektroenergetyczna średniego napięcia	Staszów, cz. dz. 5877/3, 2427, 2448/3, 5749/32, 2477/26, 2477/27, 2477/24, 4139/14, 4139/16, 4060, 4059/8, 5448/10, 4059/5, 6202, 5824, 5765, 1948/1, 5764, 1516, 5664/2, 803/1, 5627/8, 5627/9, 5664/1, 5763/2 Ogłędów, cz. dz. 186

56	23/2019 IPP-II.6733.18.2019.XI	2019-08-07	Budowa sieci gazowej średniego ciśnienia z rur PE Dn 40 mm	Sieć gazowa średniego ciśnienia	Staszów, cz. dz. 2731, 2829
57	24/2019 IPP-II.6733.17.2019.IX	2019-08-09	Przebudowa stacji elektroenergetycznej 110/15 kV „Staszów” Zakres inwestycji: przebudowa rozdzielni 10 kV w technologii napowietrznej polegającej na wymianie istniejącej aparatury wraz z konstrukcjami i fundamentami; przebudowa dróg, chodników, ogrodzenia, oświetlenia terenu, instalacji kanalizacji deszczowej, kanałów kablowych; remont dwóch stanowiska transformatorów 110/15 kV; budowa nowych stanowisk dla zespołów kompensacyjnych TPW1, TPW2; budowa nowych stanowisk baterii kondensatorów BKR1, BKR2; budowa nowego budynku stacyjnego; budowa przyłącza wodociągowego dla budynku stacyjnego; budowa przyłącza kanalizacji sanitarnej wraz z bezodpływowym zbiornikiem na nieczystości; budowa wiaty ppoż, budowa instalacji uziemienia i ochrony odgromowej stacji; przebudowa instalacji obwodów wtórnych dla rozdzielni 110 kV, stanowisk transformatorów TR1, TR2, stanowisk kompensacyjnych TPW1, TPW2, stanowisk baterii kondensatorów BKR1, BKR2; budowa systemów i urządzeń technicznych stacji	Stacja elektroenergetyczna	Staszów, dz. 5877/3, 2448/3 cz. dz. 2427, 2387/1
59	26/2019 IPP-II.6733.21.2019.IX	2019-08-13	Budowa sieci kanalizacji deszczowej (tłocznej) o dł. 105 m	Sieć kanalizacji deszczowej	Staszów, cz. dz. 1510/30, 5861/2

58	25/2019 IPP-II.6733.20.2019.XI	2019-08-13	Budowa linii kablowych średniego napięcia SN 15 kV oraz przebudowa odcinka napowietrznej linii średniego napięcia w ramach zadania: „Modernizacja sieci SN i n/N-linia n/N Krzczonowice 1 – obwód nr 1 Koniemłoty i obwód nr 2 Niziny w msc. Krzczonowice gm. Staszów i Niziny gm. Tuczępy	Sieć elektroenergetyczna średniego napięcia	Krzczonowice, cz. dz. 96/3, 24/3, 84/1, 82/1, 81/1, 24/1 Lenartowice, cz. dz. 29/2, 29/4, 28/2, 27, 26, 25, 24/1, 22, 21,19
60	27/2019 IPP-II.6733.22.2019.XI	2019-09-17	Budowa sieci wodociągowej przeciwpożarowej PE 110	Sieć wodociągowa	Staszów, dz. 3405/4, 3405/5, 3406/3, 6006 cz. dz. 5905/11
61	28/2019 IPP-II.6733.23.2019.IX	2019-11-13	Budowa sieci gazowej średniego ciśnienia z rur PE Dn 63 mm i 90 mm	Sieć gazowa średniego ciśnienia	Dobra, cz. dz. 51/1, 52, 53, 54, 57, 58/2, 101, 108, 109/3, 109/4, 109/5, 109/6, 109/7, 109/8, 115, 116, 137, 138
62	29/2019 IPP-II.6733.37.2018.XI	2019-12-24	Budowa stacji bazowej telefonii komórkowej P4 numer „STA4440A” wraz z wewnętrzną linią zasilającą	Stacja bazowa telefonii komórkowej	Smerdyna, dz. 2983/2

63	1/2020 IPP- II.6733.24.2019.XI	2020-01-27	Budowa sieci gazowej średniego ciśnienia do 0,5 MPa o średnicy Dn 63 mm z rur PE o długości ok. 165.4 m	Sieć gazowa średniego ciśnienia	Ziemblice, cz. dz. 431/2
64	2/2020 IPP- II.6733.26.2019.XI	2020-02-21	Budowa sieci wodociągowej przeciwpożarowej PE 110 o dł. ok. 249 m	Sieć wodociągowa	Staszów, cz. dz. 3405/4, 3405/5, 3406/3, 6006, 5905/11
65	3/2020 IPP- II.6733.25.2019.XI	2020-03-05	Budowa sieci gazowej średniego ciśnienia z rur PE Dn 63 mm	Sieć gazowa średniego ciśnienia	Kopanina, cz. dz. 167/1, 166/2, 165/1, 165/2, 164, 163, 223/1, 223/2 Dobra, cz. dz. 23, 22, 10, 9, 101, 58/2
6	6/2018 IPP- II.6733.3.2018.IX	2020-03-21	Budowa sieci gazowej średniego ciśnienia z rur PE Dn 63 mm	Sieć gazowa średniego ciśnienia	Staszów, cz. dz. 2178/2, 2178/3, 2145/8, 2145/12, 2145/13
9	9/2018 IPP- II.6733.6.2018.IX	2020-03-30	Budowa sieci gazowej średniego ciśnienia z rur PE Dn 40 mm	Sieć gazowa średniego ciśnienia	Staszów, cz.dz. 2452, 2451/5, 2451/19, 2451/12, 2451/13, 2451/14, 2451/15, 2451/23 Ogłędów, cz. dz. 202/2
10	10/2018 IPP- II.6733.7.2018.IX	2020-03-30	Budowa sieci gazowej średniego ciśnienia z rur PE Dn 40 mm	Sieć gazowa średniego ciśnienia	Kurozwęki, cz. dz. 173, 241, 228
66	4/2020 IPP- II.6733.4.2020.XI	2020-03-30	Budowa sieci gazowej średniego ciśnienia z rur PE 100 Dn 40 SDR 11 RC Typ 2, o max. ciśnieniu roboczym MOP 0.5 MPa, L=25 mb	Sieć gazowa średniego ciśnienia	Sielec, cz. dz. 418/11, 418/12
68	6/2020 IPP- II.6733.1.2010.IX	2020-03-31	Budowa sieci gazowej średniego ciśnienia z rur PE 100 Dn 63 SDR 11 RC Typ 2. o max. ciśnieniu roboczym MOP 0.5 MPa, L=57 mb	Sieć gazowa średniego ciśnienia	Mostki, cz. dz. 164, 165/6, 240/5, 253/6
69	7/2020 IPP- II.6733.2.2020.XI	2020-04-02	Budowa sieci gazowej średniego ciśnienia z rur PE 100 Dn 40 SDR 11 RC Typ 2, o max. ciśnieniu roboczym MOP 0.5 MPa, L=27,5 mb	Sieć gazowa średniego ciśnienia	Stefanówek, cz. dz. 16,124,131/1
12	12/2018 IPP- II.6733.8.2018.IX	2020-04-19	Budowa sieci gazowej średniego ciśnienia z rur PE Dn 125 mm i Dn 40 mm	Sieć gazowa średniego ciśnienia	Sztombergi, cz. dz. 375/2, 225, 224, 223/1, 223/2, 222, 221, 220, 219/2, 218, 217, 210/2, 209, 108, 109, 110, 111, 112, 113, 114, 115/5, 115/6, 115/4, 116/1, 118, 122, 124, 126, 128, 130, 132, 134/2, 134/1
70	8/2020 IPP- II.6733.11.2020.XI	2020-05-15	Budowa sieci gazowej średniego ciśnienia z rur PE 100 Dn 40 SDR 11 RC Typ 2 o max. Ciśnieniu roboczym MOP 0,5 MPa, L=51 mb	Sieć gazowa średniego ciśnienia	Staszów, cz. dz. 2596, 5886/5

67	5/2020 IPP-II.6733.3.2020.IX	2020-05-20	Budowa sieci gazowej średniego ciśnienia z rur PE 100 Dn 40 SDR 11 RC Typ 2 o max. ciśnieniu roboczym MOP 0.5 MPa, L=4,0 mb	Sieć gazowa średniego ciśnienia	Staszów, cz. dz. 2451/12, 2451/16
71	9/2020 IPP-II.6733.5.2020.IX	2020-05-20	Budowa sieci gazowej średniego ciśnienia z rur PE 100 Dn 40 SDR 11 RC Typ 2 o max. Ciśnieniu roboczym MOP 0,5 MPa, L=54,5 mb	Sieć gazowa średniego ciśnienia	Staszów, cz. dz. 92/7, 92/8, 92/9
72	10/2020 IPP-II.6733.9.2020.XI	2020-06-09	Budowa sieci gazowej średniego ciśnienia z rur PE 100 Dn 40 SDR 11 RC Typ 2 o max. Ciśnieniu roboczym MOP 0,5 MPa, L=39,5 mb	Sieć gazowa średniego ciśnienia	Sielec, cz. dz. 338/1
73	11/2020 IPP-II.6733.10.2020.XI	2020-06-09	Budowa sieci gazowej średniego ciśnienia z rur PE 100 Dn 63 SDR 11 RC Typ 2 o max. Ciśnieniu roboczym MOP 0.5 MPa, L= 32 mb	Sieć gazowa średniego ciśnienia	Staszów, cz. dz. 1412/15, 1411/10, 1410/3, 1409/17, 1409/16
74	12/2020 IPP-II.6733.7.2020.IX	2020-06-25	Budowa sieci gazowej średniego ciśnienia z rur PE Dn 63 mm	Sieć gazowa średniego ciśnienia	Kopanina, dz. 166/2, 166/3, 167/2, 168, 169, 170, 171, 172, 173, 174, 175, 176, 177, 178, 179, 180/1, 181, 182, 183, 223/1, 188, 189, 190/1, 127/3, 128, 129, 130, 133, 134, 135, 136, 137, 138, 139, 140, 141, 142/3, 143, 144, 145 na cz. dz. 202, 203, 204, 205, 206, 211, 212, 213
75	13/2020 IPP-II.6733.8.2020.IX	2020-06-25	Budowa sieci gazowej średniego ciśnienia z rur PE Dn 63 mm	Sieć gazowa średniego ciśnienia	Kopanina, cz. dz. 223/2, 156, 155, 153, 152, 151/4, 151/2, 151/7, 151/6 Dobra, cz. dz. 1/1, 2, 3, 4, 7, 8, 9, 10
76	14/2020 IPP-II.6733.15.2020.IX	2020-07-08	Budowa sieci gazowej średniego ciśnienia z rur PE 100 Dn 40 SDR 11 RC Typ 2 o max. ciśnieniu roboczym MOP 0.5 MPa, L= 67,5 mb	Sieć gazowa średniego ciśnienia	Sztombergi, cz. dz. 380/16, 380/18
77	15/2020 IPP-II.6733.14.2020.IX	2020-07-09	Budowa stacji gazowej redukcyjno-pomiarowej QN = 3.000 Nm <sup>3</sup> /h, MOP = 6,0 MPa	Stacja gazowa redukcyjno – pomiarowa	Koniemłoty, cz. dz. 413/7, 414/3
78	16/2020 IPP-II.6733.19.2020.IX	2020-07-15	Budowa sieci gazowej średniego ciśnienia z rur PE Dn 90,63 mm	Sieć gazowa średniego ciśnienia	Krzczonowice, cz. dz. 257, 304, 305, 306, 307/2, 307/3, 308, 362, 363/1, 379
79	17/2020 IPP-II.6733.20.2020.XI	2020-07-16	Budowa sieci gazowej średniego ciśnienia z rur PE 100 Dn 40 SDR 11 RC Typ 2 o max. Ciśnieniu roboczym MOP 0,5 MPa, L=84,5 mb	Sieć gazowa średniego ciśnienia	Staszów, cz. dz. 2954/6, 2953/7, 2951/19
80	18/2020 IPP-II.6733.21.2020.XI	2020-07-20	Budowa sieci gazowej średniego ciśnienia z rur PE 100 Dn 63 SDR 11 RC Typ 2 o max. Ciśnieniu	Sieć gazowa średniego ciśnienia	Sielec, cz. dz. 100/1, 101/1, 102/3, 99, 26/1, 26/2, 27/1, 27/2, 27/3, 28

			roboczym MOP 0,5 MPa, L = 223 mb		
81	19/2020 IPP-II.6733.13.2020.IX	2020-07-21	Budowa sieci gazowej średniego ciśnienia z rur PE Dn 63mm	Sieć gazowa średniego ciśnienia	Kopanina, cz. dz. 223/2, 151/4, 151/6
82	20/2020 IPP-II.6733.17.2020.IX	2020-07-21	Budowa drogi gminnej wewnętrznej oraz zjazdu publicznego	Infrastruktura drogowa	Wiśniowa Poduchowna, cz. dz. 423/1, 423/2, 549
83	21/2020 IPP-II.6733.16.2020.XI	2020-07-23	Budowa sieci gazowej średniego ciśnienia z rur PE 100 Dn 63 SDR 11 RC Typ 2 o max. Ciśnieniu roboczym MOP 0,5 MPa, L=126,5 mb	Sieć gazowa średniego ciśnienia	Mostki, cz. dz. 243/1, 244/16, 244/5 Sztombergi, cz. dz. 385/2
84	22/2020 IPP-II.6733.18.2020.XI	2020-07-23	Budowa sieci gazowej średniego ciśnienia z rur PE 100 Dn 63 SDR 11 RC Typ 2 o max. Ciśnieniu roboczym MOP 0,5 MPa, L=56 mb	Sieć gazowa średniego ciśnienia	Dobra, cz. dz. 116, 122
85	23/2020 IPP-II.6733.24.2020.XI	2020-08-12	Budowa sieci gazowej średniego ciśnienia z rur PE 100 Dn 40 SDR 11 RC Typ 2 o ciśnieniu roboczym MOP nie wyższym niż 0,5 MPa, L= 35,5 mb	Sieć gazowa średniego ciśnienia	Staszów, cz. dz. 5664/2, 1950, 1523
86	24/2020 IPP-II.6733.23.2020.XI	2020-08-17	Budowa sieci gazowej średniego ciśnienia z rur PE 100 Dn 40 SDR 11 RC Typ 2, o maksymalnym ciśnieniu roboczym MOP 0,5 MPa, L=210 mb	Sieć gazowa średniego ciśnienia	Staszów, cz. dz. 2953/7, 2951/18, 2950/16, 2949/14, 5981/49, 5981/50, 5981/18, 5981/63, 5981/110, 5981/108
87	25/2020 IPP-II.6733.22.2020.IX	2020-08-25	Budowa sieci gazowej średniego ciśnienia z rur PE 100 Dn 63 SDR 11 RC Typ 2, o maksymalnym ciśnieniu roboczym MOP 0,5 MPa, L= 443 m	Sieć gazowa średniego ciśnienia	Stefanówek, cz. dz. 224, 225, 226
88	26/2020 IPP-II.6733.26.2020.IX	2020-08-26	Rozbudowa budynku szkoły – Liceum Ogólnokształcącego w Staszowie im. Ks. Kard. Stefana Wyszyńskiego w Staszowie polegająca na dobudowie dźwigu osobowego (windy) przystosowanego dla osób niepełnosprawnych	Pozostałe	Staszów, cz. dz. 5856/12, 5856/9
89	27/2020 IPP-II.6733.12.2020.XI	2020-09-08	Budowa sieci gazowej średniego ciśnienia z rur PE Dn 110, 90, 63, 40 mm	Sieć gazowa średniego ciśnienia	Niemścice, cz. dz. 317/5, 317/7, 317/4, 306/1, 248/1, 249/2, 395/3, 295/4, 295/1, 294, 248/2, 285/2, 249/3, 285/4, 286/1, 286/5, 286/6, 286/9, 286/8, 287/1, 287/2, 287/3, 288, 289/1, 290/2, 276/1, 274/2, 273/1, 273/2, 277, 272, 271, 357, 274/1, 275/1, 258/1, 346, 279, 280, 282, 260, 267, 268/1, 268/2, 269, 113/4, 113/5, 113/6, 113/2, 113/3, 115, 116, 117, 118, 119, 120, 121, 122/1, 122/2, 122/3, 123/4, 123/2, 132/6, 110/5, 110/4, 109, 107/1, 108, 106, 104/5, 104/4, 104/1, 103, 96/3, 96/2, 96/1, 102, 101, 100, 99, 98/2, 92, 93, 90, 89, 358,

					88, 352, 86, 85, 84/1, 84/2, 140, 141, 142, 143/1, 143/2, 162/1 dz. 281/2, 281/1, 285/3
90	28/2020 IPP-II.6733.25.2020.XI	2020-09-28	Budowa sieci gazowej średniego ciśnienia z rur PE 100 Dn 63 SDR 11 RC Typ 2 o maksymalnym ciśnieniu roboczym MOP 0,5 MPa L=43 mb	Sieć gazowa średniego ciśnienia	Ogłędów, cz. dz. 187/17, 187/15, 187/13
91	29/2020 IPP-II.6733.28.2020.IX	2020-10-02	Budowa sieci gazowej średniego ciśnienia PE 100 Dn 63 SDR 11 RC Typ 2 o maksymalnym ciśnieniu roboczym MOP 0,5 MPa L=70 mb	Sieć gazowa średniego ciśnienia	Staszów, cz. dz. 357/1, 356/1, 355/3, 5565/1, 354/3, 353/3, 352/1, 5552, 5561/5, 5561/3, 5561/6
92	30/2020 IPP-II.6730.29.2020.IX	2020-10-02	Budowa sieci gazowej średniego ciśnienia PE 100 dn 90 SDR 17.6 RC Typ 2, o maksymalnym ciśnieniu roboczym MOP 0,5 MPa L=127 mb na części działek 5602/15, 560/13, 5598/3 wraz z przyłączem do budynku wielofunkcyjnego na działce 5602/13	Sieć gazowa średniego ciśnienia	Staszów, cz. dz. 5602/15, 560/13, 5598/3 na dz. 5602/13
30	30/2018 IPP-II.6733.27.2018.IX	2020-10-12	Budowa sieci gazowej średniego ciśnienia z rur PE Dn 40 mm	Sieć gazowa średniego ciśnienia	Sztombergi, cz. dz. 199, 200/1, 200/2, 201, 202
93	31/2020 IPP-II.6733.27.2020.IX	2020-10-19	Budowa sieci gazowej średniego ciśnienia PE 100 DN 63 SDR 11 RC Typ 2 o maksymalnym ciśnieniu MOP 0,5 MPa L=444 mb	Sieć gazowa średniego ciśnienia	Grzybów, cz. dz. 322/4, 321/1, 303/1, 303/3, 303/4, 303/5, 303/6, 303/7, 302, 300/2, 300/1
94	32/2020 IPP-II.6733.30.2020.XI	2020-10-29	Budowa sieci gazowej średniego ciśnienia PE 100 Dn 63 SDR 11 RC Typ 2 o maksymalnym ciśnieniu MOP 0,5 MPa L=8 mb	Sieć gazowa średniego ciśnienia	Sielec, cz. dz. 29
95	33/2020 IPP-II.6733.31.2020.IX	2020-11-17	Budowa sieci gazowej średniego ciśnienia PE 100 Dn 40 SDR 11 RC Typ 2 o maksymalnym ciśnieniu roboczym MOP nie wyższym niż 0,5 MPa L=34 mb	Sieć gazowa średniego ciśnienia	Staszów, cz. dz. 5893/20, 5909/13, 2951/23, 2951/20



96	34/2020 IPP-II.6733.32.2020.IX	2020-12-04	Budowa oświetlenia ulicznego w miejscowości Smerdyna, gm. Staszów wzdłuż drogi powiatowej nr 0786T Jurkowice-Wiśniówka	Oświetlenie uliczne	Smerdyna, cz. dz. 611, 1160/1, 1163/1, 1166/1, 1169, 1172, 1175, 1178, 1181/1, 1183, 1604
97	35/2020 IPP-II.6733.33.2020.IX	2020-12-11	Budowa sieci gazowej średniego ciśnienia PE 100 Dn 125 SDR 17,6 RC Typ 2 o maksymalnym ciśnieniu roboczym MOP 0,5 MPa L=648 mb oraz PE 00 Dn 63 SDR 11 RC Typ 2 o maksymalnym ciśnieniu roboczym MOP 0,5 MPa L=81 mb	Sieć gazowa średniego ciśnienia	Sztombergi, cz. dz. 182, 181, 375/2 Wiśniowa Poduchowna, cz. dz. 542/1, 154,155, 156, 161,174, 190
98	1/2021 IPP-II.6733.34.2020.XI	2021-01-05	Budowa sieci gazowej średniego ciśnienia PE 100 dn 63 SDR 11 RC Typ 2, o maksymalnym ciśnieniu roboczym MOP 0,5 MPa L=160 mb na cz. dz. Nr 103/1 obr. Gaj Koniemłocki oraz na cz. dz. Nr 626/6, 765/1, 764/1, 763/1, 762/1 obr. Koniemłoty wraz z przyłączem do punktu gazowego na dz. Nr 763/1 obr. Koniemłoty	Sieć gazowa średniego ciśnienia	Gaj Koniemłocki, cz. dz. 103/1 Koniemłoty, cz. dz. 626/6, 765/1, 764/1, 763/1, 762/1
99	2/2021 IPP-II.6733.36.2020.XI	2021-01-05	Budowa rozdzielczej sieci kanalizacji sanitarnej o średnicy 75 mm i długości ok. 250 m	Sieć kanalizacji sanitarnej	Sztombergi, cz. dz. 385/2, 378/2, 248, 379, 375/2
100	3/2021 IPP-II.6733.38.2020.XI	2021-02-19	Budowa sieci gazowej średniego ciśnienia PE dn63 oraz PE dn90 o długości ok. 2800 mb	Sieć gazowa średniego ciśnienia	Ponik, cz. dz. 43/1, 44, 45/1, 34/1, 285/3, 285/2, 46/2, 46/3, 47/1, 290/1, 48/1, 221/1, 50, 52, 54, 59, 61/2, 62, 61/1, 60/1, 66/1, 66/2, 67, 68, 281, 69, 70, 71, 80, 72, 81, 82, 73/1, 83, 84, 74, 85, 86, 87, 88, 77/2, 77/4, 77/3, 216/2, 216/3, 215/1, 214/1, 213/3, 213/2, 212/1, 204/1, 201, 198, 194, 220/2, 220/3, 189/1, 189/3, 189/2, 187, 184, 183/2, 183/3, 312, 95, 94/4, 94/2, 94/5, 94/3, 93, 92, 91, 90, 219/1, 223,89/2, 89/1, 65,236 Niemścice, cz. dz. 133, 134, 135, 136, 137/1, 137/2, 138, 139, 140, 141, 84/2, 84/3, 249/3
101	4/2021 IPP-II.6733.40.2020.XI	2021-02-19	Budowa sieci gazowej średniego ciśnienia PE 100 dn 63 SDR 11 RC Typ 2, o maksymalnym ciśnieniu roboczym MOP 0,5 MPa L=363 mb	Sieć gazowa średniego ciśnienia	Sielec, cz. dz. 524, 523, 142, 120
102	5/2021 IPP-II.6733.39.2020.IX	2021-03-03	Budowa sieci gazowej średniego ciśnienia PE 100 dn 63 SDR 11 RC Typ 2, o maksymalnym ciśnieniu roboczym MOP nie wyższym niż 0,5 MPa L=272 mb na cz. dz. Nr 116 w Dobrej wraz z trzema przyłączami do punktu gazowego na cz. dz. Nr. 102/8 i 102/9 w Dobrej	Sieć gazowa średniego ciśnienia	Dobra, cz. dz. 116 cz. dz. 102/8 i 102/9

103	6/2021 IPP-II.6733.37.2020.XI	2021-03-05	Budowa sieci gazowej w ramach zadania: „Wykonanie dokumentacji projektowej wraz z realizacją robót budowlanych dla zadań związanych z budową sieci gazowej ś/c wraz z przyłączami w m. Podmaleniec gm. Staszów”	Sieć gazowa średniego ciśnienia	Dobra, cz. dz. 136, 137, 138, 141, 139/4 Podmaleniec, cz. dz. 367, 368/1, 369, 370/2, 370/1, 371, 737, 552, 314, 330/2, 330/1, 331, 332, 333, 334, 335, 336, 337, 338, 339, 304/2, 304/3, 304/4, 340, 341, 342, 343, 344/1, 345/1, 346, 347, 348, 349, 350, 351, 352, 353, 354/1, 354/2, 355, 356, 166, 357, 358, 359/2, 730/2, 360, 361, 366, 172, 173, 174, 175/1, 175/2, 177, 178, 179, 180, 181, 182, 195, 196, 197, 198, 199, 201, 202, 203, 204, 208, 209, 210, 211, 212, 213, , 214/4, 214/7, 215, 222/1, 223, 235, 236, 237, 449/1, 448, 447/1, 446/1, 445, 444, 443, 442, 440/4, 440/6, 441, 438, 437, 436, 435, 434, 433, 432, 431, 430, 429, 428, 427, 426, 425/2, 424/2, 423, 422, 421, 412, 417, 411, 410, 409, 408, 407/2, 407/1, 406, 405, 404, 403, 729, 402, 401, 400, 399, 398, 397/2, 396/2, 396/1, 395/2, 394, 393, 392, 391, 390, 389, 388, 387/1, 585/2, 584/2, 583, 582, 581, 580/1, 580/2, 579/3, 578/3, 577/3, 577/5, 576/2, 575/1, 574, 573/1, 572, 571/8, 571/7, 571/2, 571/9, 570/1, 570/2, 569/2, 569/6, 569/3, 568/2, 565/2, 685/1 Dobra, dz. 139/2, 140, 139/3 Podmaleniec, dz. 368/2, 372/1, 372/2, 373/1, 373/2, 374/2, 374/1, 375, 376, 377, 359/1, 730/1, 362, 363, 364/1, 364/2, 205, 206, 214/1, 214/2, 214/3, 440/1, 440/2, 440/3, 440/5, 425/1, 424/1, 420, 419, 418, 397/1, 395/1, 386/1, 385, 384, 383, 382/2, 382/1, 381, 380, 379, 378, 570/3, 569/5, 569/1, 568/1, 567, 566/3, 566/4, 564/2
104	7/2021 IPP-II.6733.3.2021.VIII	2021-04-20	Budowa sieci gazowej średniego ciśnienia PE 100 dn 40 SDR 11 RC Typ 2 o ciśnieniu roboczym MOP nie wyższym niż 0,5 MPa, L=113,0 mb	Sieć gazowa średniego ciśnienia	Staszów, cz. dz. 5926/9, 5925/14, 2126/18, 2125/19, 2125/20

105	8/2021 IPP-II.6733.2.2021.XI	2021-05-14	Budowa sieci gazowej średniego ciśnienia wraz z przyłączami	Sieć gazowa średniego ciśnienia	Kszczonowice, cz. dz. 14, 15, 16/1, 16/2, 17, 18, 19, 20, 22, 24/1, 25/1, 27, 30/2, 31/1, 34/2, 43/3, 44/1, 46/1, 47/1, 48/1, 49/1, 50/1, 51/1, 52/3, 52/4, 53/1, 54/1, 55/2, 55/3, 59, 61/1, 61/2, 63/4, 100, 108/1, 111, 127, 128, 130, 131, 133, 134, 135, 136/1, 136/4, 136/5, 138, 144, 145/1, 169/1, 169/2, 175, 241, 178, 243, 244, 245, 246/1, 246/2, 257, 258/1, 259/1, 260, 261, 262, 263, 264, 265, 266/1, 272/2, 272/3, 273/1, 274/1, 275/1, 276/1, 277/2, 277/3, 278/1, 280/1, 281/1, 282/1, 283/1, 284/1, 285/1, 286/1, 287, 289, 290, 291, 292/1, 293, 294, 295, 302, 303, 304, 404 Koniemłoty, cz. dz. 399/5, 610/1, 611/1, 612/3, 612/4, 614/1, 615, 616, 617, 1255, 1253/3, 1253/6, 1253/7
106	9/2021 IPP-II.6733.5.2021.VIII	2021-05-25	Przebudowa i rozbudowa budynku administracyjnego polegająca na dobudowie schodów zewnętrznych z zadaszeniem i wyciągiem krzeselkowym dla osób niepełnosprawnych	Zabudowa usługowa	Staszów, dz. 5975/1
107	10/2021 IPP-II.6733.4.2021.XI	2021-05-28	Budowa sieci gazowej średniego ciśnienia dn 40 mm o ciśnieniu roboczym MOP nie wyższym niż 0,5 MPa, L=103,0 mb na cz. dz. Nr 343 obr. Dobra oraz cz. dz. Nr 268/1, 267/1 i 265/1 obr. Sztombergi z przyłączem do sieci gazowej budynku w Sztombergach – działka nr ewid. 265/1	Sieć gazowa średniego ciśnienia	Dobra, cz. dz. 343 Sztombergi, cz. dz. 268/1, 267/1 i 265/1
108	11/2021 IPP-II.6733.8.2021.XI	2021-06-02	Budowa sieci gazowej średniego ciśnienia PE 100 dn 40 SDR 11 RC Typ 2 o ciśnieniu roboczym MOP nie wyższym niż 0,5 MPa, L= ok. 101,0 mb z przyłączem do punktu gazowego na działce o nr ewid. 86	Sieć gazowa średniego ciśnienia	Ogłędów, cz. dz. 85, 722/2, 701, 86
109	12/2021 IPP-II.6733.9.2021.XI	2021-06-08	Budowa sieci gazowej średniego ciśnienia PE 100 dn 125 SDR 17,6 RC Typ 2 o ciśnieniu roboczym MOP nie wyższym niż 0,5 MPa, L= ok. 86,0 mb z przyłączem do punktu gazowego na dz. 322/7	Sieć gazowa średniego ciśnienia	Grzybów, cz. dz. 322/8 i 322/7

110	13/2021 IPP-II.6733.6.2021.XI	2021-06-10	Budowa sieci światłowodowej w technologii FTTH na obszarze województwa świętokrzyskiego, realizowanej w ramach Programu Operacyjnego Polska Cyfrowa (POPC) na lata 2014-2020 Oś Priorytetowa nr 1 „Powszechny Dostęp do szybkiego Internetu” działanie nr 1.1: „Wylimitowanie terytorialnych różnic w możliwości dostępu do szerokopasmowego Internetu o wysokich przepustowościach”	Sieć światłowodowa	Kurozwęki, cz. dz. 1707/3, 1706/2, 1706/1, 1711/2, 1707/2, 1706/3, 1716/2, 1753/2, 1715/2, 1713/8, 1713/9, 1713/5, 1705, 1713/6, 1701/6, 1713/7, 1718/2, 1713/12, 1717, 1715/2
111	14/2021 IPP-II.6733.7.2021.XI	2021-06-10	Budowa sieci gazowej w ramach zadania „Projekt i realizacja robót budowlanych sieci gazowej ś/c wraz z przyłączami w miejscowości Staszów ul. Na Kępie” o dł. ok. 1250 m z rur PE100 RC SDR11 dn63 oraz dł. ok. 130 m z rur PE100 RC SDR11 dn40 o maksymalnym ciśnieniu roboczym MOP nie wyższym niż 0,5 MPa	Sieć gazowa średniego ciśnienia	Staszów, dz. 1151/2, 1152/1, 1153/1, 1154/1, 1155/1, 1156/1, 1157/1, 1158/1, 5678/1, 5679/1, 5680/1, 1166/1, 5682/1, 1168/1, 5698/1, 5684/1 cz. dz. 1134/8, 1135/15, 1135/14, 5681/1, 1153/2, 1154/2, 1155/2, 1156/2, 1157/2, 1158/2, 5678/2, 5679/2, 5680/2, 5682/2, 1168/2, 1166/2, 5684/2, 5685, 5686, 5687, 5688, 5689, 5690, 5691, 5692, 5693, 5694, 5695, 5696, 5697, 5698/2, 1188, 1269, 1270, 1271, 1272/1, 1273, 1274, 1275, 1276/2, 1277/2, 1277/3, 1278/3, 3875/3, 3875/1, 3874/1, 5709/4, 5709/2, 1278/5, 1278/4, 1278/2, 5710, 5711, 5712, 5713, 5714/1, 5715, 5716, 1389, 1320/1, 1320/2, 5723, 5724/1, 5725/1
114	17/2021 IPP-II.6733.14.2021.XI	2021-07-02	Budowa sieci gazowej średniego ciśnienia z rur PE dn 40 mm o ciśnieniu roboczym MOP nie wyższym niż 0,5 MPa o dł. ok. 20,0 m	Sieć gazowa średniego ciśnienia	Koniemłoty, cz. dz. 922, 951/2, 1031
112	15/2021 IPP-II.6733.12.2021.XI	2021-07-02	Budowa sieci gazowej średniego ciśnienia z rur PE dn 40 mm o ciśnieniu roboczym MOP nie wyższym niż 0,5 MPa , o długości ok. 105,0 m	Sieć gazowa średniego ciśnienia	Staszów, cz. dz. 1413/11, 1412/12, 1411/12, 1410/6, 1409/23, 1407/6, 1406/4, 1241/4, 1240/4, 1239/10, 1239/11, 1240/11
113	16/2021 IPP-II.6733.13.2021.XI	2021-07-02	Budowa sieci gazowej średniego ciśnienia z rur PE dn 40 mm o ciśnieniu roboczym MOP nie wyższym niż 0,5 MPa o długości ok. 40,0 m	Sieć gazowa średniego ciśnienia	Kurozwęki, cz. dz. 6, 322/3, 322/4
115	18/2021 IPP-II.6733.10.2021.XI	2021-07-09	Budowa sieci gazowej średniego ciśnienia PE 100 dn 40 SDR 11 RC Typ 2 o ciśnieniu roboczym MOP nie wyższym niż 0,5 MPa, L= 66,0 mb z przyłączeniem do punktu gazowego na dz. 383/1	Sieć gazowa średniego ciśnienia	Staszów, cz. dz. 417/1 i 383/1

116	19/2021 IPP-II.6733.11.2021.XI	2021-07-12	Budowa sieci gazowej średniego ciśnienia z rur PE dn 40 mm o ciśnieniu roboczym MOP nie wyższym niż 0,5 MPa o dł. ok. 25,0 m	Sieć gazowa średniego ciśnienia	Sztombergi, cz. dz. 12, 375/2, 244/3
117	20/2021 IPP-II.6733.17.2021.XI	2021-08-04	Budowa sieci gazowej średniego ciśnienia z rur PE dn 40 mm o ciśnieniu roboczym MOP nie wyższym niż 0,5 MPa , o długości ok. 80,0 m na terenie miejscowości Grzybów	Sieć gazowa średniego ciśnienia	Grzybów, cz. dz. 300/3, 300/2, 302
118	21/2021 IPP-II.6733.19.2021.XI	2021-08-13	Budowa sieci gazowej średniego ciśnienia (PE 100 dn 125 SDR 17,6 RC Typ 2 o ciśnieniu roboczym MOP nie wyższym niż 0,5 MPa, L= ok. 540,0 mb oraz PE 100 dn 63 SDR 11 RC Typ 2 o ciśnieniu roboczym MOP nie wyższym niż 0,5 MPa, L= ok. 80,0 mb) wraz z przyłączami do punktów gazowych na dz. Nr 162, 163,166, 205/1, 205/2 i 170	Sieć gazowa średniego ciśnienia	Wiśniowa Poduchowna, cz. dz. 161,162, 163, 542/1, 166, 203/5, 205/1, 205/2, 548, 418/1, 418/2, 422/2, 419, 546, 170
119	22/2021 IPP-II.6733.21.2021.XI	2021-08-26	Budowa sieci gazowej średniego ciśnienia z rur PE100 SDR11 dn 63 mm o ciśnieniu roboczym MOP nie wyższym niż 0,5 MPa, L= ok. 200,0 m	Sieć gazowa średniego ciśnienia	Ogłędów, cz. dz. 407/3, 408, 409, 410, 411/1, 411/2, 413, 414, 704/1
120	23/2021 IPP-II.6733.18.2021.XI	2021-08-27	Budowa sieci gazowej średniego ciśnienia z rur o średnicy 40 mm o max. Ciśnieniu roboczym MOP 0,5 MPa, L= ok. 173,0 mb wraz przyłączami do punktów gazowych	Sieć gazowa średniego ciśnienia	Staszów, cz. dz. 5886/5
121	24/2021 IPP-II.6733.20.2021.XI	2021-08-27	Budowa sieci gazowej średniego ciśnienia z rur PE100 SDR11 dn 40 mm o ciśnieniu roboczym MOP nie wyższym niż 0,5 MPa, L= ok. 150,0 m	Sieć gazowa średniego ciśnienia	Mostki, cz. dz. 191/3, 191/4, 191/5, 191/6, 191/7, 191/18
122	25/2021 IPP-II.6733.23.2021.IX	2021-09-14	Budowa sieci gazowej średniego ciśnienia z rur PE dn 63 mm	Sieć gazowa średniego ciśnienia	Niemścice, cz. dz. 123/2, 124, 125/1, 125/2, 126, 132/6
123	26/2021 IPP-II.6733.24.2021.IX	2021-09-17	Budowa sieci gazowej średniego ciśnienia z rur PE dn 63 mm o maksymalnym ciśnieniu roboczym MOP nie wyższym niż 0,5 MPa L=540 mb	Sieć gazowa średniego ciśnienia	Ogłędów, cz. dz. 360, 378, 389, 390, 391/1, 392, 393, 404/2, 415/1, 415/2, 654, 675, 676, 707, 708/1, 708/2
124	27/2021 IPP-II.6733.22.2021.XI	2021-09-22	Budowa sieci gazowej średniego ciśnienia z rur PE dn 40 mm o max. Ciśnieniu roboczym MOP 0,5 MPa, L= ok. 170,0 mb	Sieć gazowa średniego ciśnienia	Kurozwęki, cz. dz. 6, 210, 277, 278, 279, 280, 283
125	28/2021 IPP-II.6733.25.2021.XI	2021-09-22	Budowa sieci gazowej średniego ciśnienia z rur PE dn 63 mm o ciśnieniu roboczym MOP nie wyższym niż 0,5 MPa o dł. ok. 83,00 m	Sieć gazowa średniego ciśnienia	Ziemblice, cz. dz. 298, 326, 347/2, 348

126	29/2021 IPP-II.6733.27.2021.IX	2021-10-11	Budowa sieci gazowej średniego ciśnienia z rur PE dn 63 mm o maksymalnym ciśnieniu roboczym MOP nie wyższym niż 0,5 MPa L=333 mb oraz z rur PE dn 40 mm o maksymalnym ciśnieniu roboczym MOP nie wyższym niż 0,5 MPa L=60 mb na części działek o nr ewid. 187/5, 187/7, 187/9, 187/13 obręb Oględów, gm. Staszów wraz z przyłączem do punktu gazowego na działce nr 187/9 oraz na części działek o nr ewid. 25/1, 25/3, 25/6, 25/7, 25/9, 26/1, 26/5, 26/9, 27/2, 27/4, 27/5, 27/7, 27/10, 27/11, 27/13 obręb Staszów wraz z przyłączami do punktów gazowych na działkach 27/10, 27/13, 25/7, 25/6.	Sieć gazowa średniego ciśnienia	Oględów, cz. dz. 187/5, 187/7, 187/9, 187/13 Staszów, dz. 187/9 cz. dz. 25/1, 25/3, 25/6, 25/7, 25/9, 26/1, 26/5, 26/9, 27/2, 27/4, 27/5, 27/7, 27/10, 27/11, 27/13
127	30/2021 IPP-II.6733.29.2021.IX	2021-10-14	Budowa sieci gazowej średniego ciśnienia z rur PE dn 63 mm o maksymalnym ciśnieniu roboczym MOP nie wyższym niż 0,5 MPa L=180 mb	Sieć gazowa średniego ciśnienia	Mostki, cz. dz. 19, 20, 21/2, 22/2 23, 24, 25, 239/3 i 253/6
128	31/2021 IPP-II.6733.26.2021.XI	2021-10-15	Budowa sieci gazowej średniego ciśnienia z rur PE dn 63 mm o ciśnieniu roboczym MOP nie wyższym niż 0,5 MPa, L=575,0 mb wraz z przyłączem do punktu gazowego na dz. Nr 6029/3	Sieć gazowa średniego ciśnienia	Staszów, cz. dz. 5987/1, 5905/11, 5985/11, 6030/7, 6025, 5905/4, 5905/5
129	32/2021 IPP-II.6733.32.2021.XI	2021-10-20	Budowa sieci gazowej średniego ciśnienia z rur PE dn 40 mm i ciśnieniu roboczym MOP 0,5 MPa oraz długości ok. 20 m	Sieć gazowa średniego ciśnienia	Staszów, cz. dz. 2716, 2731, 5896
130	33/2021 IPP-II.6733.31.2021.IX	2021-10-20	Budowa sieci gazowej średniego ciśnienia z rur PE dn 63 mm i ciśnieniu roboczym MOP nie wyższym niż 0,5 MPa oraz długości L=655 m wraz z trzema przyłączami do punktu gazowego na dz. Nr 603, 1108, 3975/2	Sieć gazowa średniego ciśnienia	Staszów, cz. dz. 417/54, 603, 604, 845, 1108, 1110/4, 1135/15, 1136/1, 1243/3, 3975/2, 5621, 5628 i 5681/2 wraz z trzema przyłączami do punktu gazowego na dz. 603, 1108, 3975/2
131	34/2021 IPP-II.6733.28.2021.IX	2021-10-25	Budowa sieci gazowej średniego ciśnienia z rur PE dn 40 mm i ciśnieniu roboczym MOP nie wyższym niż 0,5 MPa oraz długości L= ok. 225 m	Sieć gazowa średniego ciśnienia	Staszów, cz. dz. 783/7, 785/2, 785/5, 788/1, 789/1, 789/2, 790, 791, 792, 793/2, 802/2 i 5640
132	35/2021 IPP-II.6733.30.2021.IX	2021-10-27	Budowa sieci gazowej średniego ciśnienia z rur PE dn 40 mm i ciśnieniu roboczym MOP nie wyższym niż 0,5 MPa oraz długości L= ok. 160 m wraz z przyłączem do punktu gazowego na dz. Nr 2175/3	Sieć gazowa średniego ciśnienia	Staszów, cz. dz. 43/6, 2174, 2175/1, 2175/3 i 2179
133	36/2021 IPP-II.6733.33.2021.IX	2021-11-10	Budowa sieci gazowej średniego ciśnienia z rur PE dn 63 mm i ciśnieniu roboczym MOP nie wyższym niż 0,5 MPa L= ok. 185 m	Sieć gazowa średniego ciśnienia	Staszów, cz. dz. 1455/2, 5740/6, 5740/11, 5741/3, 5741/9, 5753/8, 5754/2, 5755/2 i 5756/2

134	37/2021 IPP-II.6733.34.2021.IX	2021-12-29	Budowa sieci gazowej średniego ciśnienia w ramach zadania pn. „Budowa sieci gazowej średniego ciśnienia wraz z przyłączeniem do sieci gazowej budynku w miejscowości Rytwiany, ul. Polna, dz. Nr 217/1”	Sieć gazowa średniego ciśnienia	Staszów, cz. dz. 6034/3
135	38/2021 IPP-II.6733.36.2021.XI	2021-12-30	Budowa sieci gazowej średniego ciśnienia z rur PE dn 40 mm i ciśnieniu roboczym MOP 0,5 MPa oraz długości ok 29 m	Sieć gazowa średniego ciśnienia	Mostki, cz. dz. 191/7, 191/8 i 191/18
136	1/2022 IPP-II.6733.35.2021.XI	2022-01-12	Budowa sieci gazowej średniego ciśnienia z rur PE dn 40 mm i ciśnieniu roboczym MOP 0,5 MPa i długości ok 59,0 m wraz z przyłączem do punktu gazowego na dz. Nr 226 z rur PE 25 mm i długości ok. 1.5 m	Sieć gazowa średniego ciśnienia	Mostki, cz. dz. 224, 226, 242/1
137	2/2022 IPP-II.6733.37.2021.IX	2022-01-18	Budowa sieci gazowej średniego ciśnienia z rur Pe dn 63 mm i ciśnieniu roboczym MOP nie wyższym niż 0,5 MPa oraz długości L = ok. 52,0 m	Sieć gazowa średniego ciśnienia	Podmaleniec, cz. dz. 685/1 i 707/11
138	3/2022 IPP-II.6733.38.2021.IX	2022-01-20	Budowa sieci gazowej średniego ciśnienia z rur PE dn 40 mm i ciśnieniu roboczym MOP nie wyższym niż 0,5 MPa oraz długości L = ok. 58,0 m	Sieć gazowa średniego ciśnienia	Staszów, cz. dz. 6061/6, 6060/1, 6053/34
139	4/2022 IPP-II.6733.40.2021.XI	2022-02-25	Budowa sieci gazowej średniego ciśnienia w miejscowości Staszów przy ul. Pocieszka o ciśnieniu roboczym MOP 0,5 MPa z rur PE 100 dn 40 SDR 11 RC Typ 2 L= ok. 94,0 mb oraz z rur PE 100 dn 63 SDR 11 RC Typ 2 L= ok. 250,0 mb wraz z dwoma przyłączami do punktu gazowego na dz. Nr 3902 i 869/1	Sieć gazowa średniego ciśnienia	Staszów, cz. dz. 1136/1, 1149/4, 624/2, 868/5, 5621, 3902, 3885, 914, 869/1
140	5/2022 IPP-II.6733.39.2021.IX	2022-03-01	Budowa sieci gazowej średniego ciśnienia z rur PE dn 40 mm i ciśnieniu roboczym MOP nie wyższym niż 0,5 MPa oraz długości L = ok. 135,0 m	Sieć gazowa średniego ciśnienia	Staszów, cz. dz. 387/6, 386/5, 361/2, 362/2 i 416/2
141	6/2022 IPP-II.6733.2.2022.XI	2022-03-18	Budowa sieci gazowej średniego ciśnienia o ciśnieniu roboczym MOP 0,5 MPa z rur PE 100 dn 40 SDR 11RC Typ 2 L = ok. 112,0 mb wraz z przyłączem do punktu gazowego na dz. 871	Sieć gazowa średniego ciśnienia	Staszów, cz. dz. 871 i 914
142	7/2022 IPP-II.6733.4.2022.IX	2022-03-25	Budowa sieci gazowej średniego ciśnienia z rur PE 100 SDR 11 Dn 40 mm i ciśnieniu roboczym MOP nie wyższym niż 0,5 MPa oraz długości L = ok. 82,0 m na potrzeby budynku mieszkalnego zlokalizowanego na dz. Nr 5796/37	Sieć gazowa średniego ciśnienia	Staszów, cz. dz. 5675, 5796/39 i 5796/37

143	8/2022 IPP-II.6733.3.2022.VIII	2022-03-31	Budowa centrum Opiekuńczo-Mieszkalnego	Zabudowa usługowo – mieszkaniowa	Staszów, dz. 5627/11
144	9/2022 IPP-II.6733.1.2022.IX	2022-04-22	Budowa sieci gazowej średniego ciśnienia z rur PE dn 63 mm i ciśnieniu roboczym nie wyższym niż 0,5 MPa oraz długości ok. 450 m	Sieć gazowa średniego ciśnienia	Staszów, cz. dz. 1418/5, 1417/4, 1416/5, 1416/12, 1416/1, 1417/18, 1417/17, 1417/16, 1417/15, 1418/4
145	10/2022 IPP-II.6733.8.2022.XI	2022-06-22	Rozbudowa ośrodka rehabilitacyjno-edukacyjno-wychowawczego o część mieszkalno-aktywizującą	Zabudowa usługowa	Kurozwęki, dz. 163/3
146	11/2022 IPP-II.6733.5.2022.XI	2022-06-29	Budowa podziemnej sieci kablowej SN 15 kV, typu 3x XRUHAKXS 1x120/50 mm <sup>2</sup> , L= 210,0-220.0 mb	Obiekt infrastruktury technicznej	Staszów, cz. dz. 417/61, 1022/2, 5669/17, 5675, 5670/7 dz. 1022/1, 5669/12, 5670/1
147	12/2022 IPP-II.6733.7.2022.XI	2022-07-13	Budowa sieci gazowej ś/c o maksymalnym ciśnieniu roboczym 0,5 MPa z rur PE 100 dn 40 SDR 11 L=ok. 75, 0-80,0 mb	Obiekt infrastruktury technicznej	Staszów, cz. dz. 1.43/4, 19, 1510/46, 2142/4 i 5861/2
148	13/2022 IPP-II.6733.9.2022.XI	2022-07-27	Budowa sieci gazowej średniego ciśnienia o max. Ciśnieniu roboczym MOP 0,5 MPa z rur PE 100 dn 40, L= ok. 205,0 mb	Obiekt infrastruktury technicznej	Sztombergi, cz. dz. 258, 259 i 394
149	14/2022 IPP-II.6733.10.2022.IX	2022-08-25	Budowa sieci gazowej ś/c PE 100 dn 125 SDR 17,6 RC Typ 2 o ciśnieniu roboczym MOP nie wyższym niż 0,5 MPa i długości 1085,0 mb	Obiekt infrastruktury technicznej	Wiśniowa Poduchowna, cz. dz. 419 Wiśniowa, cz. dz. 560/2, 560/6, 818, 569, 570/1, 570/2, 574/6, 574/1, 575/2, 575/1, 576, 577, 578, 579, 580, 584/1, 585, 586, 587, 588 i 137/5
150	15/2022 IPP-II.6733.11.2022.IX	2022-08-30	Budowa sieci wodociągowej DN 110, kanalizacji sanitarnej, grawitacyjnej DN 200 oraz tłocznej DN 110-75 i kanalizacji deszczowej grawitacyjnej DN 250-300 oraz tłocznej DN 110-90 wraz z urządzeniami i infrastrukturą towarzyszącą w tym pompowniami ścieków wraz z zasilaniem energetycznym	Obiekt infrastruktury technicznej	Staszów, cz. dz. 1416/1, 1416/5, 1416/12, 1417/4, 1417/15, 1417/16, 1417/17, 1417/18, 1418/4 i 1415/5
151	16/2022 IPP-II.6733.12.2022.IX	2022-12-08	Budowa sieci gazowej ś/c PE 100 dn 40 SDR 11 RC Typ 2, o ciśnieniu roboczym MOP nie wyższym niż 0,5 Mpa o długości L= 19 m w ramach zadania projektowego pt. „ Budowa sieci gazowej średniego ciśnienia w miejscowości Sztombergi wraz z przyłączem do punktu gazowego na działce nr ewid. 258 i 259”	Obiekt infrastruktury technicznej	Dobra, cz. dz. 343 wraz z przyłączem do punktu gazowego na działce ewid. 258 i 259
152	17/2022 IPP-II.6733.13.2022.IX	2022-12-08	Budowa sieci gazowej średniego ciśnienia z rur PE 100 SDR 11 dn 40 mm o długości L= ok. 50 m na potrzeby budynków handlowo-usługowych	Obiekt infrastruktury technicznej	Staszów, cz. dz. 6020/10, 6020/20, 6020/25 i 6020/26



153	18/2022 IPP-II.6733.16.2022.XI	2022-12-19	Przebudowa i rozbudowa osiedlowej sieci ciepłowniczej	Sieć ciepłownicza	Staszów, cz. dz. 417/34, 2043/1, 2043/2, 2052/4, 5866/6 i 5867/21
154	1/2023 IPP-II.6733.15.2022.X	2023-01-24	Sieć gazowa DN 40DN 40 o ciśnieniu roboczym MOP nie wyższym niż 0,5 MPa o długości do 300 m w ramach zadania pod nazwą „Przebudowa sieci gazowej PE dn 32-40”	Obiekt infrastruktury technicznej	Kurozwęki, cz. dz. 1706/1 i 1706/2
155	2/2023 IPP-6733.18.2022.XI	2023-02-17	Przebudowa i rozbudowa osiedlowej sieci ciepłowniczej wysokich parametrów 2xDn 200 PE	Obiekt infrastruktury technicznej	Staszów, cz. dz. 417/34, 2043/1, 2043/2, 2052/4, 5866/6 i 5867/21
156	3/2023 IPP-6733.19.2022.XI	2023-02-17	Przebudowa i rozbudowa osiedlowej sieci ciepłowniczej niskich parametrów 1xDn 125 PE, 1xDn 100 PE	Obiekt infrastruktury technicznej	Staszów, cz. dz. 417/34

### Załącznik 3. Wykaz wniosków o zmianę dokumentów planistycznych

Lp.	Data wpływu	Imię i nazwisko wnioskodawcy	Miejscowość	Oznaczenie nieruchomości	Wnioskowane przeznaczenie	Przeznaczenie nieruchomości w planie
1	2021-04-09	Fundacja Ochrony Dziedzictwa Żydowskiego	Wniosek o sporządzenie miejscowego planu zagospodarowania przestrzennego dla ochrony dziedzictwa kulturowego w Staszowie.	183/1, 183/2, 193, 3179/29, 4363/1	usługi kultury	
2	2022-01-03	[...]	Wniosek o zmianę miejscowego planu zagospodarowania przestrzennego terenu osiedla „Wschód” w Staszowie z możliwością wprowadzenia funkcji mieszkalnej w poddaszu budynku usługowego.	5916/30	funkcja mieszkalna w budynku usługowym	
3	2022-02-08	[...]	Wniosek o sporządzenie miejscowego planu zagospodarowania przestrzennego nieruchomości położonych przy ul. Opatowskiej w Staszowie pod budownictwo jednorodzinne oraz nieruchomości położonych na terenie „Radzikowa” w Staszowie pod zabudowę jednorodzinna oraz wielorodzinną	-	zabudowa mieszkaniowa jednorodzinna i wielorodzinną	
4	2023-01-30	[...]	Wniosek o częściową zmianę przeznaczenia miejscowego planu zagospodarowania przestrzennego Osiedla Wschód w Staszowie (ul. Mickiewicza – obecnie sklep rybny – zamiast parkingu pozostawić funkcję usługową). Sklep przeznaczony w planie do rozbiórki.	5916/55	zabudowa usługowa	1MW
5	2023-03-07	ZGOK Sp. z o.o.	Wniosek o zmianę przeznaczenia miejscowego planu zagospodarowania przestrzennego w miejscowości Grzybów - powiększenie strefy gospodarowania odpadami.	1351, 1352, 1353/1	gospodarowanie odpadami	1LS, 2LSI, 1TUO, TSO, 3LSI, 2LS, 1LSI, 3LS, 1KD, 1KL
6	2023-03-08	„BTBB” Sp. o.o.	Wniosek o zmianę w miejscowym planie zagospodarowania przestrzennego w miejscowości Grzybów przeznaczenia nieruchomości z gruntów leśnych LS na cele produkcyjne, usługowe, biurowe, magazyny i składy, komunikacji drogowej i kolejowej, infrastruktury technicznej, OZE	730/4, 1310/4, 1310/5, 1310/6, 1312	zabudowa produkcyjna, usługowa, biurowa, magazyny i składy, komunikacja drogowa i kolejowa, infrastruktura techniczna, OZE	
7	2023-03-09	Industrial Management Company Sp. z o.o.	Wniosek o zmianę w miejscowym planie zagospodarowania przestrzennego w miejscowości Grzybów przeznaczenia nieruchomości na cele przemysłowe, usługowe, komunikacji drogowej i kolejowej, produkcyjne, magazyny i składy, infrastruktury technicznej, OZE.	1359	zabudowa produkcyjna, usługowa, biurowa, magazyny i składy, komunikacja drogowa i kolejowa, infrastruktura techniczna, OZE	6LS

8	2023-03-10	Firma Transportowo-Budowlano-Drogowa DYLMEX Tomasz Dyl	Wniosek o zmianę w miejscowym planie zagospodarowania przestrzennego w miejscowości Grzybów przeznaczenia nieruchomości na produkcyjne, usługowe, biurowe, magazynowe i składowe, komunikacji drogowej i kolejowej, infrastruktury technicznej	1358, 1359	zabudowa produkcyjna, usługowa, biurowa, magazyny i składy, komunikacja drogowa i kolejowa, infrastruktura techniczna, OZE	6LS
9	2023-03-10	„ADMA” Zakład Remontowo-Budowlany Marian Adamczyk	Wniosek o zmianę w miejscowym planie zagospodarowania przestrzennego przeznaczenia nieruchomości na przemysłowe: prowadzenie działalności gospodarczej usługowo – produkcyjnej i produkcyjno – magazynowej związanej z między innymi z produkcją prefabrykatów betonowych oraz związaną z recyklingiem i utylizacją	297, 1300/5, 1300/6, 1302/17, 1302/21, 1302/27, 1302/28, 1385, 1388, 1389, 1390, 1393	zabudowa produkcyjna, usługowa, magazynowa	1PR, W, 2KD, 1UPR, 3PBS
10	2023-03-10	Przedsiębiorstwo Budowlane ADMA-bis Józef Adamczyk	Wniosek o sporządzenie miejscowego planu zagospodarowania przestrzennego nieruchomości położonych w Grzybowie na cele prowadzenia działalności gospodarczej w zakresie produkcji	297, 1385, 1387, 1389, 1391, 1393	zabudowa produkcyjna	-
11	2023-03-10	AGROENERGY Sp. z o.o.	Wniosek o sporządzenie miejscowego planu zagospodarowania przestrzennego nieruchomości z gruntów leśnych, rolnych, łąk i pastwisk na cele usługowe, produkcyjne, magazynowe i składowe, komunikacji drogowej i kolejowej, biurowe, infrastruktury technicznej i OZE	-	zabudowa produkcyjna, usługowa, biurowa, magazyny i składy, komunikacja drogowa i kolejowa, infrastruktura techniczna, OZE	-
12	2023-03-13	Industrial Management Company Sp. z o.o.	Wniosek o zmianę w miejscowym planie zagospodarowania przestrzennego przeznaczenia nieruchomości na cele przemysłowe, magazyny i składy, infrastruktury technicznej, OZE	1356	zabudowa produkcyjna, magazyny i składy, infrastruktura techniczna, OZE	6LS
13	2023-03-13	Golden Tile	Wniosek o zmianę Studium przeznaczenia nieruchomości z terenów rolnych na obszar aktywności gospodarczej – terminal zbożowy	269/2	obszar aktywności gospodarczej	LS
14	2021-12-06 2022-01-30 2023-02-06	[...]	Wniosek o sporządzenie miejscowego planu zagospodarowania przestrzennego dla budowy drogi wewnętrznej (wyznaczenie drogi dojazdowej) do nieruchomości ozn. nr ewid. 178 w Ogłędowie z uwagi na brak dojścia i dojazdu przez Kanał Rzeki Czarnej.	178	droga wewnętrzna	-
15	2023-04-27	[...]	Wniosek o zmianę przeznaczenia w Studium działki położonej w Staszowie nr 5950 w całości pod budownictwo wielorodzinne.	5950	zabudowa wielorodzinna	-
16	2023-04-27	[...]	Wniosek o zmianę przeznaczenia w Studium działki położonej w Ogłędowie nr 204/6 w całości pod budownictwo wielorodzinne.	204/6	zabudowa wielorodzinna	-



Rys.1. Obowiązujące miejscowe plany zagospodarowania przestrzennego oraz mpzp, dla których podjęto uchwały o przystąpieniu do sporządzania planu

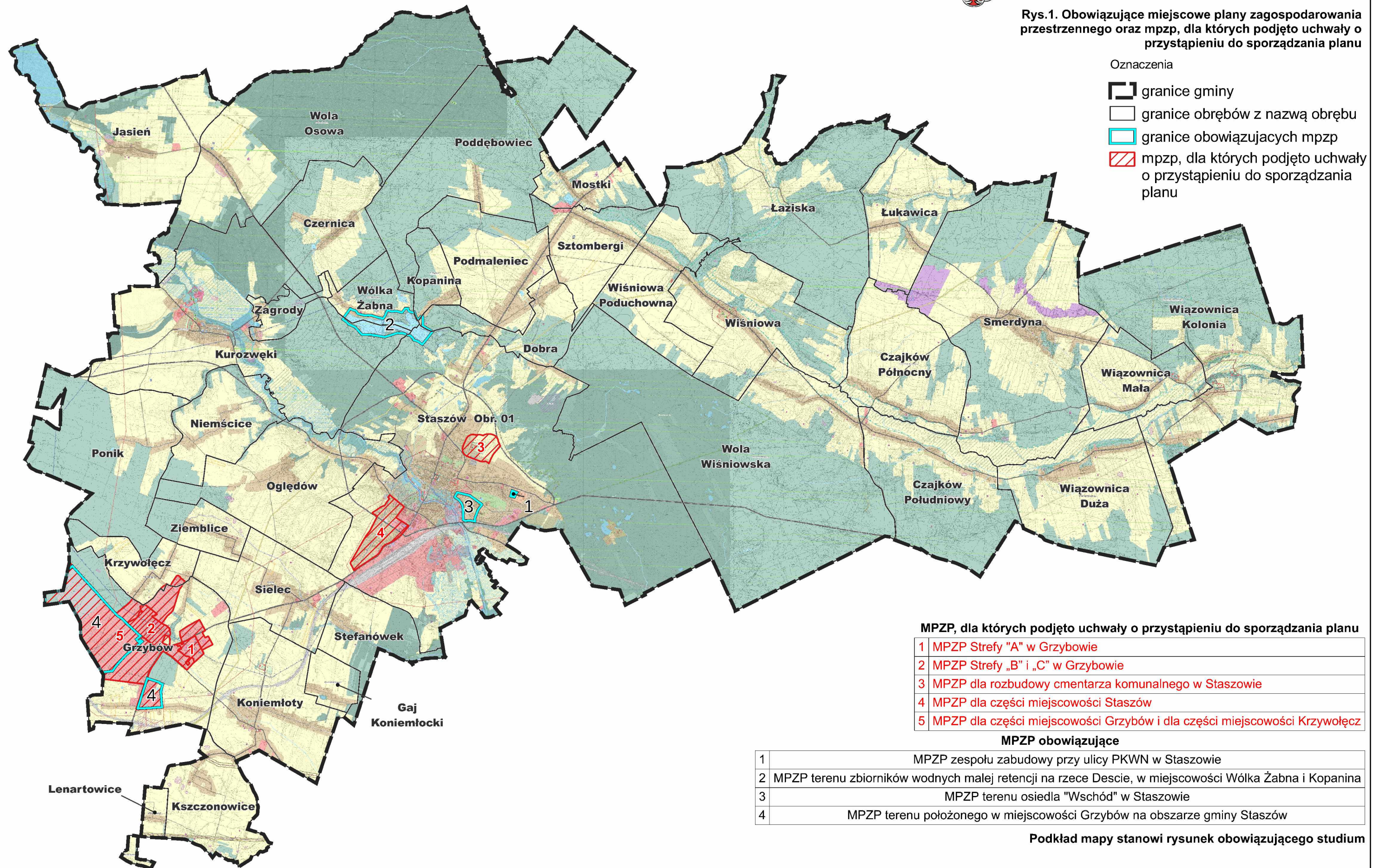

Oznaczenia

- granice gminy
- granice obrębów z nazwą obrębu
- granice obowiązujących mpzp
- mpzp, dla których podjęto uchwały o przystąpieniu do sporządzania planu

**MPZP, dla których podjęto uchwały o przystąpieniu do sporządzania planu**

1	MPZP Strefy "A" w Grzybowie
2	MPZP Strefy „B” i „C” w Grzybowie
3	MPZP dla rozbudowy cmentarza komunalnego w Staszowie
4	MPZP dla części miejscowości Staszów
5	MPZP dla części miejscowości Grzybów i dla części miejscowości Krzywółęcz

**MPZP obowiązujące**

1	MPZP zespołu zabudowy przy ulicy PKWN w Staszowie
2	MPZP terenu zbiorników wodnych małej retencji na rzece Descie, w miejscowości Wólka Żabna i Kopanina
3	MPZP terenu osiedla "Wschód" w Staszowie
4	MPZP terenu położonego w miejscowości Grzybów na obszarze gminy Staszów

Podkład mapy stanowi rysunek obowiązującego studium

1:70 000

0 1 2 3 4 km



Rys.2. Wydane decyzje o warunkach zabudowy

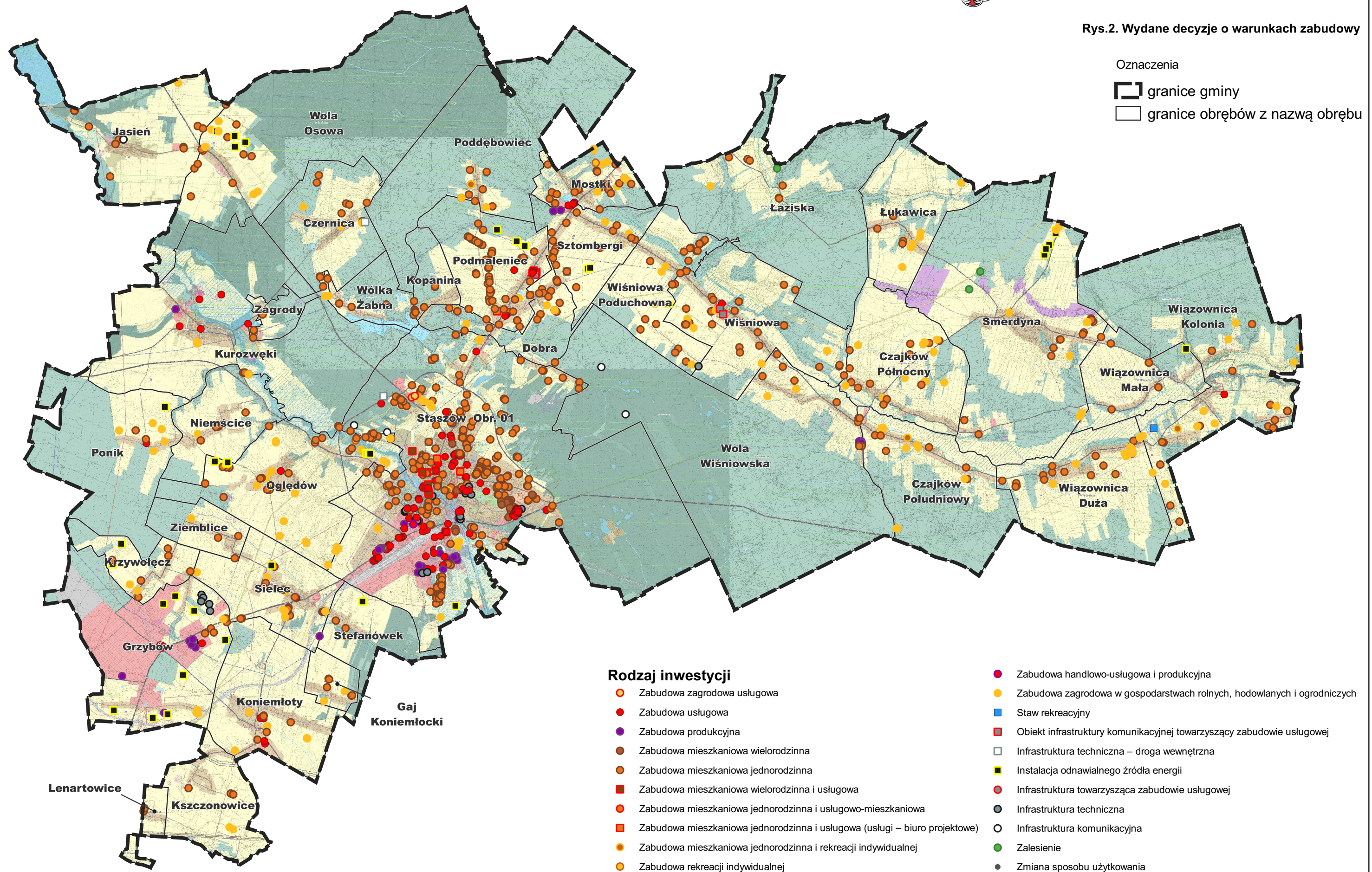

Podkład mapy stanowi rysunek obowiązującego studium 1:70 000

0 1 2 3 4 km



Rys.3. Wydane decyzje o ustaleniu lokalizacji inwestycji celu publicznego

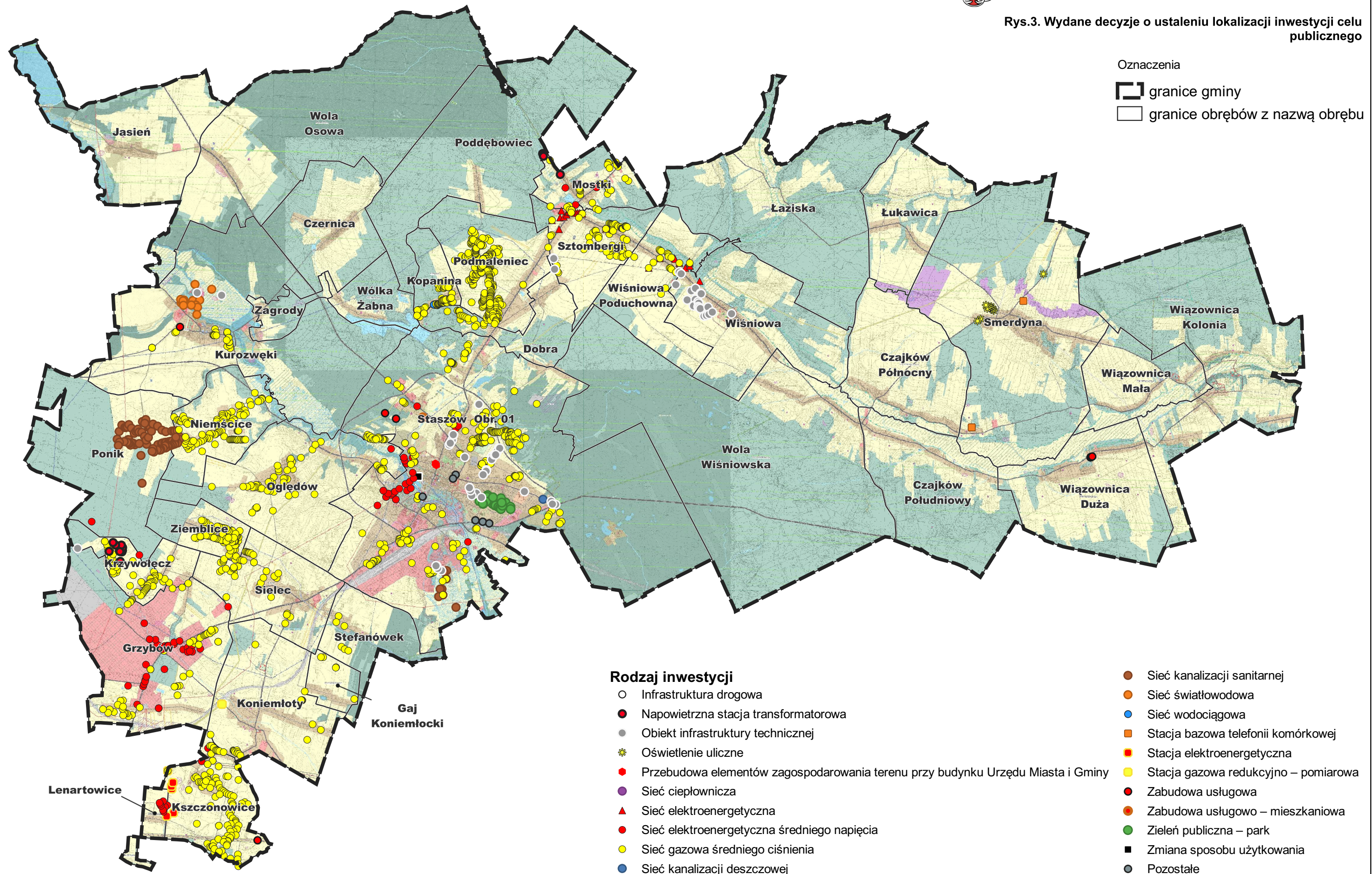

Podkład mapy stanowi rysunek obowiązującego studium 1:70 000

0 1 2 3 4 km



Rys.4. Wnioski złożone do zmiany mpzp oraz do zmiany studium

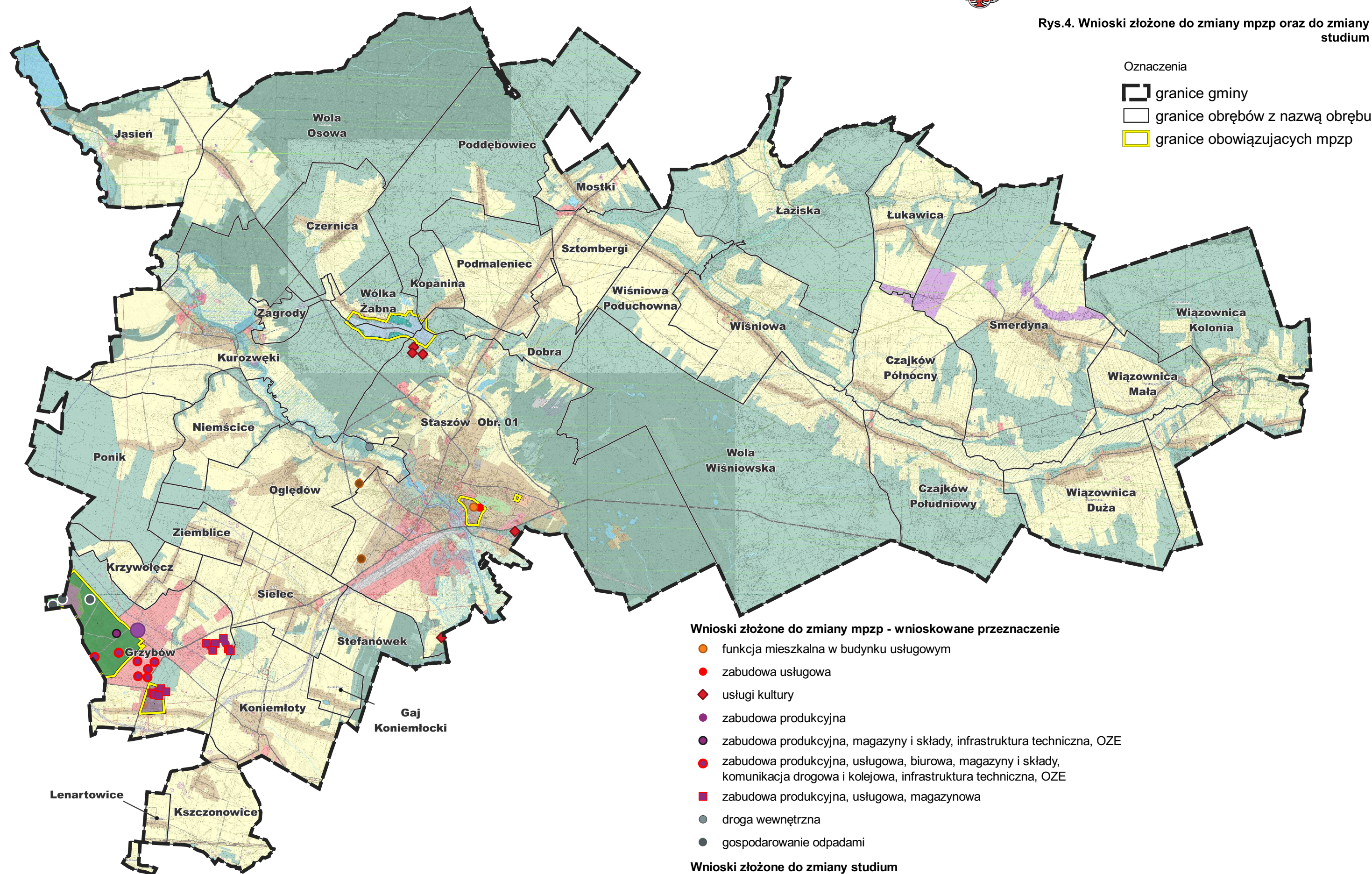

- Oznaczenia
- granice gminy
  - granice obrębów z nazwą obrębu
  - granice obowiązujących mpzp

- Wnioski złożone do zmiany mpzp - wnioskowane przeznaczenie**
- funkcja mieszkalna w budynku usługowym
  - zabudowa usługowa
  - usługi kultury
  - zabudowa produkcyjna
  - zabudowa produkcyjna, magazyny i składy, infrastruktura techniczna, OZE
  - zabudowa produkcyjna, usługowa, biurowa, magazyny i składy, komunikacja drogowa i kolejowa, infrastruktura techniczna, OZE
  - zabudowa produkcyjna, usługowa, magazynowa
  - droga wewnętrzna
  - gospodarowanie odpadami
- Wnioski złożone do zmiany studium**
- obszar aktywności gospodarczej
  - zabudowa wielorodzinna

1:70 000

Podkład mapy stanowi rysunki obowiązujących mpzp oraz rysunek 0 1 2 3 4 km



Rys.5. Wydane decyzje pozwolenia na budowę

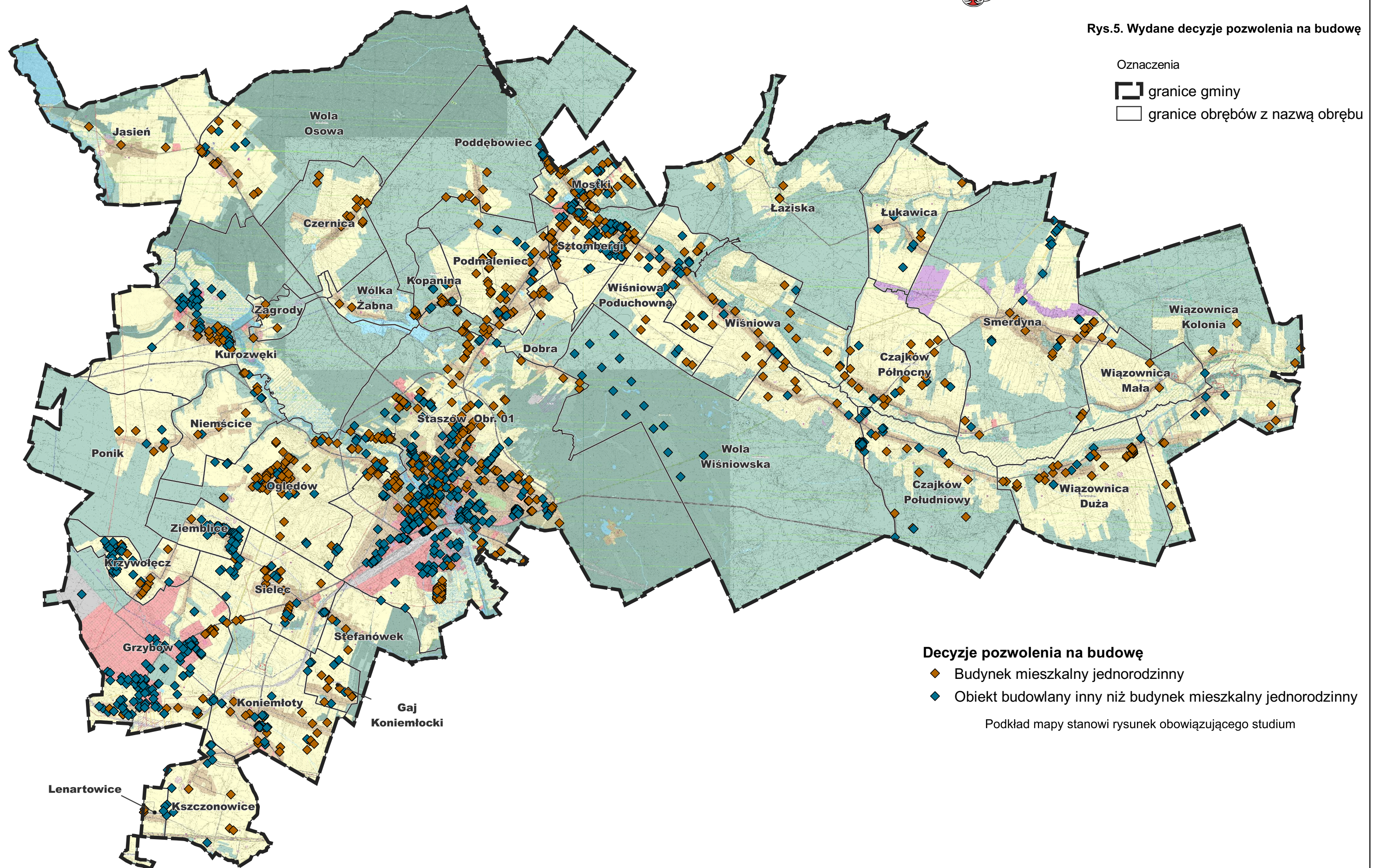

**Decyzje pozwolenia na budowę**

- ◆ Budynek mieszkalny jednorodzinny
- ◆ Obiekt budowlany inny niż budynek mieszkalny jednorodzinny

Podkład mapy stanowi rysunek obowiązującego studium



## Uzasadnienie

Okresowa ocena aktualności studium uwarunkowań i kierunków zagospodarowania przestrzennego gminy oraz miejscowych planów zagospodarowania przestrzennego jest zadaniem nałożonym na władze gminy przez art. 32 ustawy z dnia 27 marca 2003 roku o planowaniu i zagospodarowaniu przestrzennym (t.j. Dz. U. z 2023 r. poz. 977 ze zm.).

Przepis art. 32 ust. 1 w/w ustawy stanowi, że w celu oceny aktualności studium i planów miejscowych wójt, burmistrz albo prezydent miasta dokonuje analizy zmian w zagospodarowaniu przestrzennym gminy, ocenia postępy w opracowaniu planów miejscowych i opracowuje wieloletnie programy ich sporządzania w nawiązaniu do ustaleń studium, z uwzględnieniem decyzji o ustaleniu lokalizacji inwestycji celu publicznego i o ustaleniu warunków zabudowy, zamieszczonych w stosownych rejestrach, oraz wniosków w sprawie sporządzenia lub zmiany planu miejscowego.

Następnie zgodnie z art. 32 ust. 2 tej ustawy, wyniki analiz przekazywane są radzie gminy po uzyskaniu opinii gminnej komisji urbanistyczno – architektonicznej, co najmniej raz w czasie kadencji rady. Rada gminy podejmuje uchwałę w sprawie aktualności studium i planów miejscowych, a w przypadku uznania ich za nieaktualne w całości lub w części, podejmuje działania umożliwiające zmianę studium lub planów miejscowych.

Celem tej uchwały jest przyjęcie oceny aktualności dokumentów planistycznych obowiązujących na obszarze miasta i gminy Staszów oraz przesądzenie o ewentualnej potrzebie działań planistycznych, tak aby funkcjonujące akty planistyczne (studium i plany miejscowe) nie straciły aktualności.

Przedmiotowa uchwała w sprawie aktualności studium i planów miejscowych nie przesadza, że akty te tracą ważność, oznacza jedynie, że wymagają zmian. Natomiast kwestia podjęcia kroków co do dokonania tych zmian winna być każdorazowo dogłębnie przeanalizowana pod względem ich celowości. Akty kształtowania i prowadzenia polityki przestrzennej są nadal ważne, dopóki nie nastąpi uchwalenie nowego aktu lub jego zmiany. W przypadku przystąpienia do sporządzenia zmian obowiązujących dokumentów planistycznych należy przeprowadzić procedurę określoną w ustawie o planowaniu i zagospodarowaniu przestrzennym. Wymagać to będzie podjęcia przez Radę Miejską w Staszowie odpowiedniej uchwały i zarezerwowania środków finansowych w budżecie gminy.

Burmistrz Miasta i Gminy Staszów dokonał analizy zmian w zagospodarowaniu przestrzennym gminy Staszów za lata 2018 - 2023. Analiza przedstawiona została Gminnej Komisji Urbanistyczno – Architektonicznej w Staszowie, która na posiedzeniu w dniu 04.09.2023 r. zaopiniowała ją pozytywnie.

Na obszarze miasta i gminy Staszów obowiązują obecnie cztery miejscowe plany zagospodarowania przestrzennego oraz studium uwarunkowań i kierunków zagospodarowania przestrzennego gminy Staszów uchwalone w 2022 r. Najstarsze miejscowe plany zagospodarowania przestrzennego, uchwalone zostały w latach 2000 – 2003.

W przypadku obowiązujących aktów planistycznych na obszarze gminy Staszów na podstawie przeprowadzonych analiz stwierdzono, iż część z nich, w szczególności dokumenty przyjęte na podstawie ustawy z dnia 7 lipca 1994 r. o zagospodarowaniu przestrzennym, nie zawsze są w pełni zgodne z wymaganiami obowiązującej ustawy z dnia 27 marca 2003 roku o planowaniu i zagospodarowaniu przestrzennym. Dodatkowo rozwiązania przyjęte w miejscowych planach zagospodarowania przestrzennego, sporządzanych na podstawie ustawy z dnia 27 marca 2003 r. o planowaniu i zagospodarowaniu przestrzennym nie zawsze odpowiadają obecnej polityce przestrzennej miasta, jak również oczekiwaniom mieszkańców, wyrażonych w złożonych wnioskach o zmianę planów.

Należy podkreślić, że zgodnie z art. 15 ust. 1 pkt 2 ustawy o planowaniu i zagospodarowaniu przestrzennym przy sporządzaniu miejscowego planu zagospodarowania przestrzennego zachodzi obowiązek przywoływania w uzasadnieniu do uchwały wyniku zgodności uchwalonego planu miejscowego z wynikami analizy, o której mowa w art. 32 ust. 1 w/w ustawy, wraz z datą uchwały rady gminy.

W związku z powyższym podjęcie niniejszej uchwały jest zasadne.

Przewodniczący Rady Miejskiej w Staszowie

**Ireneusz Kwiecjasz**