

**UCHWAŁA NR XXX/249/16
RADY MIEJSKIEJ W STASZOWIE**

z dnia 31 sierpnia 2016 r.

w sprawie zaliczenia dróg do kategorii dróg gminnych na terenie miasta Staszów oraz ustalenia ich przebiegu.

Na podstawie art. 7 ust. 1 pkt 2 oraz art.18 ust. 2 pkt 15, art. 40 ust. 1, art. 41 ust. 1 i art. 42 ustawy z dnia 8 marca 1990 roku o samorządzie gminnym (tekst jednolity Dz.U. z 2016 poz. 446) oraz art. 7 ust. 2 ustawy z dnia 21 marca 1985 r. o drogach publicznych (tekst jednolity Dz.U. z 2016r. poz. 903 z póź. zm.) po zasięgnięciu opinii Zarządu Powiatu w Staszowie Rada Miejska w Staszowie uchwała, co następuje:

§ 1.

Zalicza się do kategorii dróg gminnych, drogę oznaczoną w ewidencji gruntów jako działki numer ewidencyjny : 5901/9, 2780/1, 2779/1, 5963/4, 5963/6, 2771/15, 2771/13, 2772/3, 5962/2 obręb 01 Staszów, jednostka Staszów zlokalizowana na osiedlu Staszówek w Staszowie początek w km 0+000 skrzyżowanie z ulicą Akacjową koniec w km 0+148 wymienioną w załączniku nr 1 dołączonym do uchwały .

§ 2.

Szczegółowe położenie i przebieg drogi w terenie określa mapa stanowiąca załącznik nr 2 i 3 do niniejszej uchwały.

§ 3.

Zalicza się do kategorii dróg gminnych, drogę oznaczoną w ewidencji gruntów jako działki numer ewidencyjny: 2749/4, 2748/2, 2747/1,4371/2, 4372/2, 2742/1, 2741/2 obręb 01 Staszów, jednostka Staszów przedłużenie ulicy Akacjowej zlokalizowanej na osiedlu Staszówek w Staszowie początek w km 0+145 do skrzyżowania z ulicą Południową koniec w km 0+278 wymienioną w załączniku nr 1 dołączonym do uchwały .

§ 4.

Szczegółowe położenie i przebieg drogi w terenie określa mapa stanowiąca załącznik nr 4 i 5 do niniejszej uchwały.

§ 5.

Zalicza się do kategorii dróg gminnych , drogę oznaczoną w ewidencji gruntów jako działki numer ewidencyjny: 2791/1, 2790/2, 2788/1,2757/2, 2756/2, 2754/2, 2753/2, 5902/2, 2750/7, 2750/5, 2749/4 obręb 01 Staszów, jednostka Staszów przedłużenie ulicy Wiśniowej zlokalizowanej na osiedlu Staszówek w Staszowie początek w km 0+087 do skrzyżowania z ulicą Akacjową koniec w km 0+192 wymienioną w załączniku nr 1 dołączonym do uchwały .

§ 6.

Szczegółowe położenie i przebieg drogi w terenie określa mapa stanowiąca załącznik nr 6 i 7 do niniejszej uchwały.

§ 7.

Wykonanie uchwały powierza się Burmistrzowi Miasta i Gminy Staszów.

§ 8.

Uchwała wchodzi w życie po upływie 14 dni od dnia ogłoszenia w Dzienniku Urzędowym Województwa Świętokrzyskiego z mocą obowiązującą od 1 stycznia 2017 r.

Przewodniczący Rady
Miejskiej

Ireneusz Kwiecjasz

Uzasadnienie do Uchwały Nr XXX/249/16

Rady Miejskiej w Staszowie

z dnia 31 sierpnia 2016 r.

Zgodnie z art. 7 ustawy z dnia 21 marca 1985 r. o drogach publicznych (j.t. Dz.U. z 2016r. poz. 903 z późn. zm.) do dróg gminnych zalicza się drogi o znaczeniu lokalnym niezaliczone do innych kategorii, stanowiące uzupełniającą sieć dróg służących miejscowym potrzebom, z wyłączeniem dróg wewnętrznych. Zaliczenie do kategorii dróg gminnych następuje w drodze uchwały rady gminy po zasięgnięciu opinii właściwego zarządu powiatu. Zarząd Powiatu Staszowskiego uchwałą Nr 65 /16 z dnia 30.08.2016 r. pozytywnie zaopiniował zaliczenie wymienionej w załączniku Nr 1 drogi na terenie miasta Staszów do kategorii dróg gminnych. Przedłożona uchwała ma na celu uporządkowanie istniejącego stanu w zakresie ewidencji dróg, zgodnego z posiadanymi przez nie parametrami technicznymi oraz przeznaczeniem. Mając na uwadze powyższe zasadnym jest zaliczenie przedmiotowej drogi do kategorii dróg gminnych.

Załącznik nr 1 do Uchwały Nr XXX/249/16 Rady Miejskiej w Staszowie z dnia 31 sierpnia 2016 r.

Wykaz ulic zaliczonych do kategorii dróg gminnych		
Lp	Nazwa drogi	Przebieg drogi
1.	ul. Nr 4	Od skrzyżowania z ul. Akacjową w kierunku wschodnim (ślepa).
2.	(Przedłużenie) ul. Akacjowa	Od skrzyżowania z ul. Kościuszki w kierunku północnym do skrzyżowania z ul. Południową.
3.	(Przedłużenie) ul. Wiśniowa	Od skrzyżowania z ul. Kościuszki w kierunku północnym do skrzyżowania z ul. Akacjową.

Załącznik Nr 2 do Uchwały Nr XXX/249/16 Rady Miejskiej w Staszowie z dnia 31 sierpnia 2016

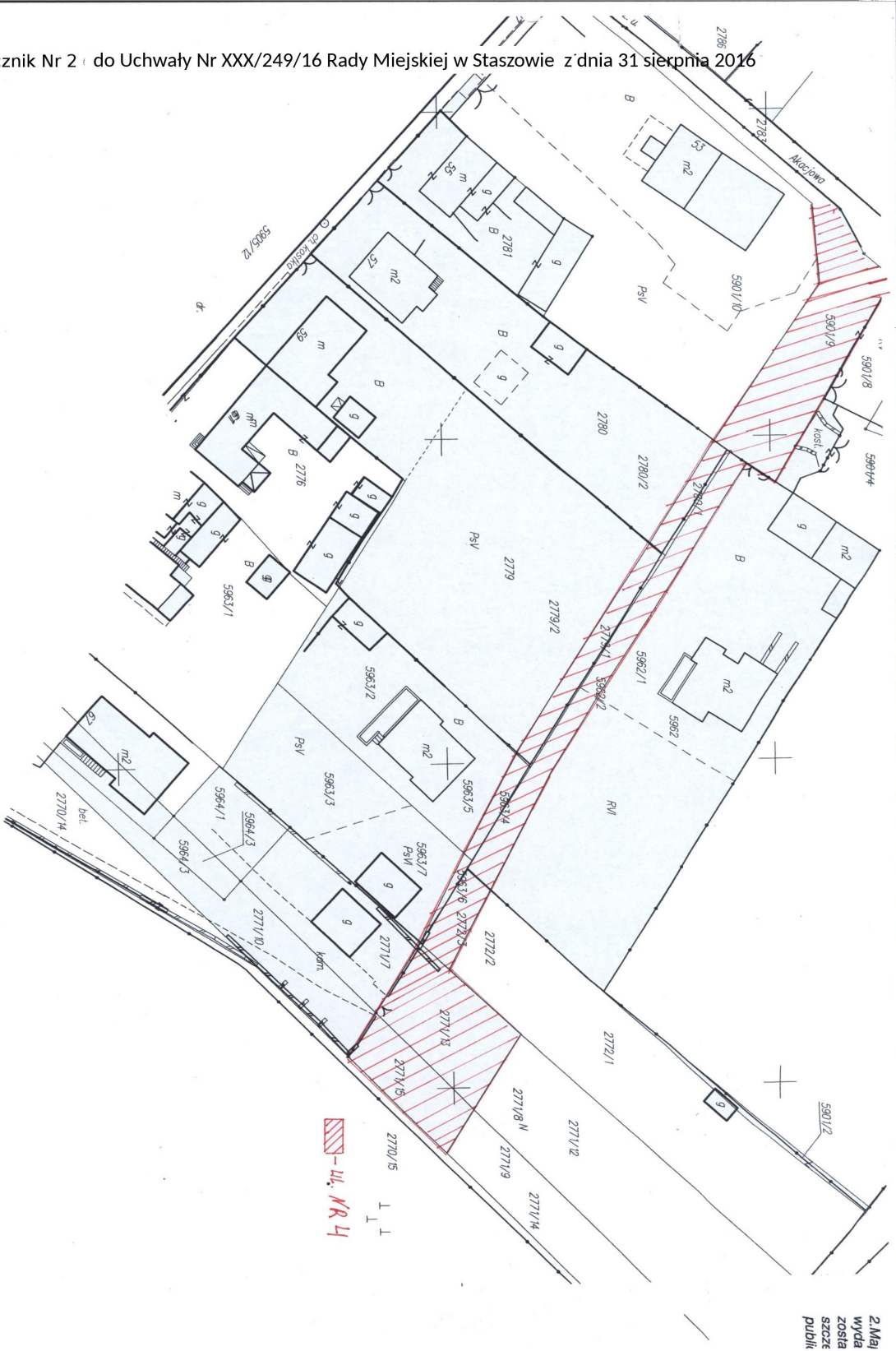

Załącznik Nr 3 do Uchwały Nr XXX/249/16 Rady Miejskiej w Staszowie z dnia 31 sierpnia 2016 r.



Nazwa i adres nadawcy: Nazwa i adres odbiorcy: Data wydania: Data ważności: Data ważności: Data ważności:		Z up. STASZÓW Inż. Joanna Foskiewicz Inżynier Geodeta GEODETA POWIATOWY
Nazwa i adres nadawcy: Nazwa i adres odbiorcy: Data wydania: Data ważności: Data ważności: Data ważności:		044-80/2014 2015.04.08

Załącznik nr 4 do Uchwały Nr XXX/249/16 Rady Miejskiej w Staszowie z dnia 31 sierpnia 2016 r.

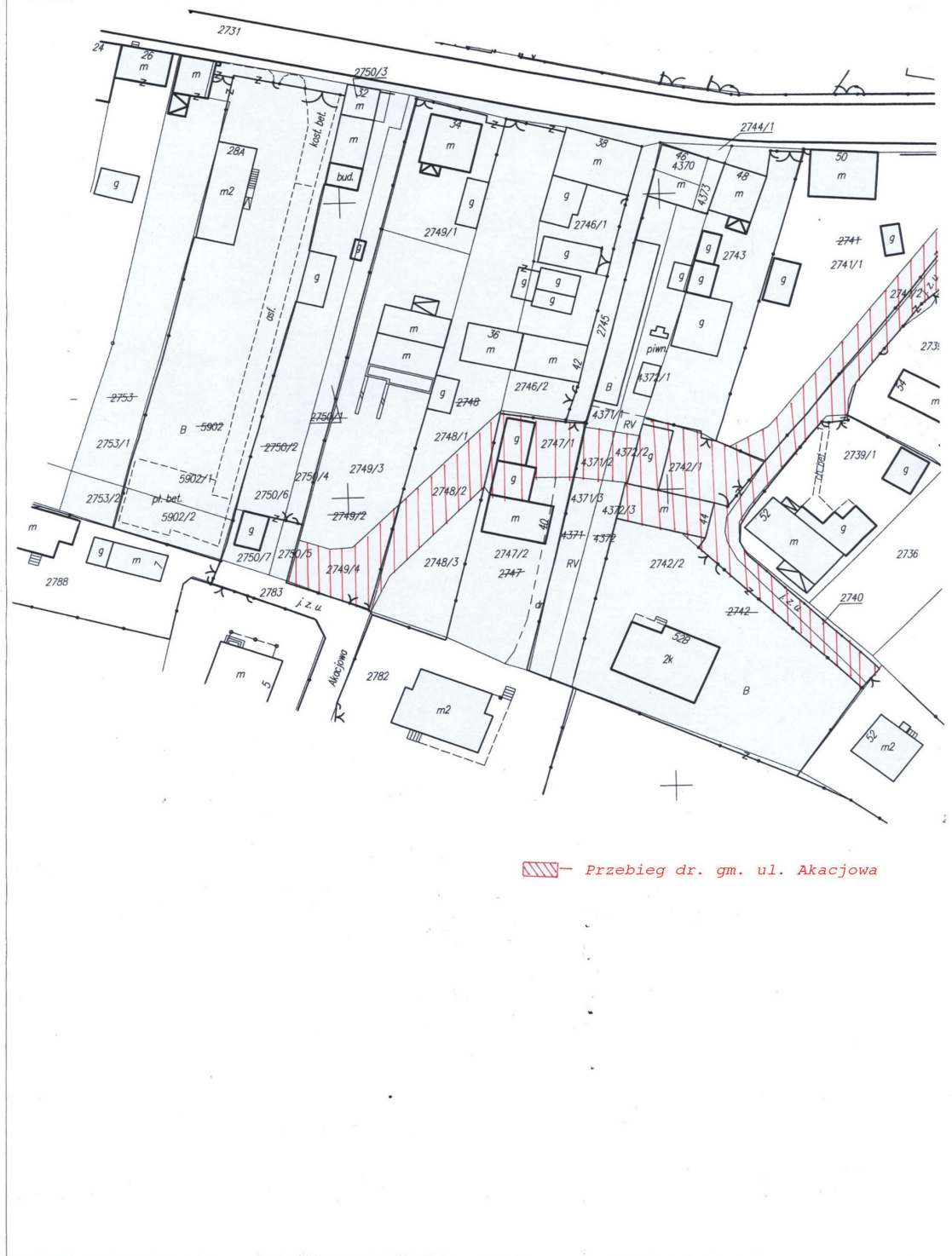



MAPA Z PROJEKTEM PODZIAŁU DZIAŁEK

skala 1:500

Orientacja 1:10 000



UWAGI:

1. Granice, numery i powierzchnie nowych działek oznaczono kolorem czerwonym.
2. Mapa z projektem podziału nieruchomości, będąca załącznikiem do wniosku o wydanie decyzji o zezwolenie na realizację inwestycji drogowej, sporządzona została stosownie do art. 11d pkt 1 ppkt. 3 ustawy z dnia 10 kwietnia 2003r. o szczególnych zasadach przygotowania realizacji inwestycji w zakresie dróg publicznych (Dz. U. z 2008r. Nr 193, poz. 1194 póź. zm.).

Fotowizualizacja, pomiarowa, w formie rysunku technicznego, wykonana przez biuro geodezyjne i kartograficzne, które posiada dane i dane aktualny wpisany do ewidencji, w zakresie pomiarowego planu, geodezyjnego i kartograficznego	
Organ prowadzący ewidencję	Urząd Miejski w Staszowie, Miejski Zarząd Komunikacji Miejskiej, ul. Piłsudskiego 7, 28-200 Staszów
Identyfikator ewidencyjny materiału zasobu - operatu technicznego	074-80/2014
Data wypisania operatu technicznego z ewidencji materiałów zasobu	2015.04.08
Imię, nazwisko, stanowisko, adres i reprezentujące	Z up. STAROSTY inż. Joanna Prochocik Naczelnik Wydziału Geodezji i Ewidencji Gruntów GEODETA POWIATOWY

woj. świętokrzyskie
powiat: staszowski
Jedn. ewidencyjna: 261207
Obręb 01 - Staszów

Działki: 2741, 2742, 2747, 2
4371, 4372, 5902

— Przebieg dr. gm. ul. Akcyjowa

STAROSTWO POWIATOWE
w Staszowie
ul. Józefa Piłsudskiego 7
28-200 Staszów

Załącznik nr 6 do Uchwały Nr XXX/249/16 Rady Miejskiej w Staszowie z dnia 31 sierpnia 2016 r.

STAN NOWY PO PODZIALE					
NUMER	Rodzaj użytku i klasa	Powierzchnia			
		użytków		działki	
mapy	działki	ha	m ²	ha	m ²
	2754/1 B	0	0633	0	0633
	2754/2 dr	0	0056	0	0056
6	Razem 2754			0	0689
	2756/1 B	0	0674	0	0674
	2756/2 dr	0	0065	0	0065
3	Razem 2756			0	0739
	2757/1 B	0	3521	0	3521
	2757/2 dr	0	0112	0	0112
1	Razem 2757			0	3633
	2788/1 dr	0	0083	0	0083
	2788/2 B	0	0847	0	0847
	Razem 2788			0	0930
	2789/1 dr	0	0024	0	0024
	2789/2 B-RV	0	2215	0	2215
40	Razem 2789			0	2239
	2790/1 B	0	0354	0	0354
	2790/2 dr	0	0116	0	0116
	Razem 2790			0	0470
	2791/1 dr	0	0158	0	0158
	2791/2 B	0	0100	0	0100
	2791			0	0258
	2799/3 B	0	0172	0	0172
	2799/4 dr	0	0014	0	0014
17	Razem 2799/2			0	0186
	2800/1 B	0	0483	0	0483
	2800/2 dr	0	0006	0	0006
5/	Razem 2800			0	0489
	2802/2 B	0	0411	0	0411
	2802/3 dr	0	0043	0	0043
1/	Razem 2802/1			0	0454
	5961/1 B	0	0545	0	0545
	5961/2 dr	0	0018	0	0018
6	Razem 5961			0	0563
				1	0650

Wykonawca:

JAN MILADZ
 ul. Mickiewicza 10, 27-200 Staszów
 tel. 603 112 457
 dnia: 18.08.2014 r.

Biuro Geodezyjne i Kartograficzne
 "K1" Radosław Macoń
 tel. 48 502 435 246
 ul. Żelazna 10, Kutno, Kolpajewskiej 16/50
 CEP 953-026-93-10 / maco@kajeden.pl

Przebieg dr. gm. ul. Misniowa





▨— Przebieg dr. gm. ul. Wiśniowa